>Passatempo

LAZER COM CULTURA

www.recreativa.com.br

HORIZONTAIS:

1. Dança de salão de origem cubana, muito em voga nos anos 50
2. Auréola luminosa · Palavra francesa: **banho**
3. O fruto da *Vitis vinifera* · Peça do jogo de xadrez que só anda diagonalmente
4. Lento
5. Líder eclesiástico e político máximo entre os xiitas
6. Que não tem curvatura · Meio... filé
7. Banco de Sangue · Borrifar
8. Abreviatura (em português) de Liechtenstein · Elem. de comp.: **bico**, **tromba**
9. O povo que construiu Machu Picchu, no Peru · Peixe de carne saborosa
10. Mamífero carnívoro de focinho alongado e cauda comprida anelada · Uma saudação freqüente
11. Precede o valor dos dólares americanos · (Gír.) Caninha, pinga · As iniciais do político **Tancredo** (1910-1985)
12. Indivíduo da casta militar privilegiada da sociedade feudal japonesa
13. Vasilha em que se servem molhos à mesa.

VERTICAIS:

1. Nome de um famoso poema de Fernando Pessoa
2. Estado norte-americano com capital **Honolulu** · (Anat.) Cavidade, canal interno que contém ou por onde passa algo
3. Cobrir completamente de águas · Sigla da escola de Jornalismo da USP · (Estácio de) O fundador da cidade do Rio de Janeiro
4. O cobalto · Sem exceção de · Que existe no presente
5. Ter origem · Sigla do imposto que incide sobre todas as mercadorias e serviços
6. Estudo dos minerais ou das coisas sem vida · (Gír.) Tumulto, agitação
7. Tecido transparente, de linho ou algodão · Gordura ou banha · A légua japonesa
8. Elem. pref.: **cavalo** ou **diminuição** · Pôr à disposição de
9. Medida de idade, de existência · (Psicol.) Distúrbio mental no qual o indivíduo produz incêndios por prazer ou para descarregar tensões.

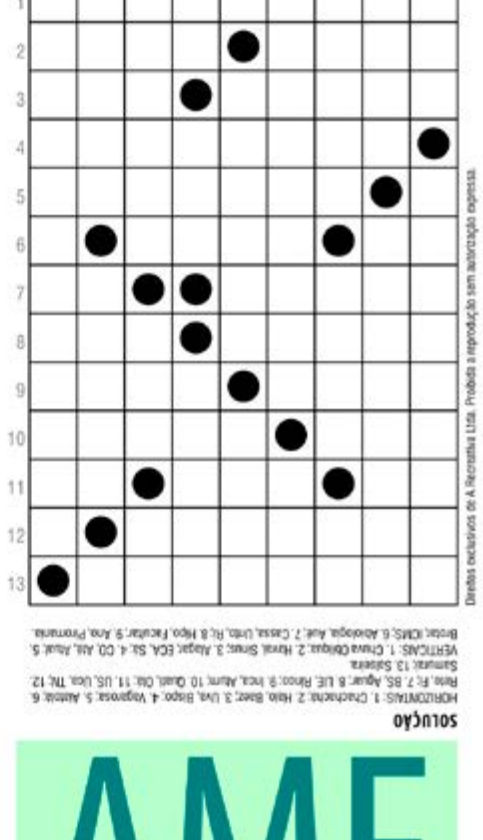

Direitos exclusivos de A Recreativa Ltda. Proibida a reprodução sem autorização expressa.

SOLUÇÃO

HORIZONTAIS: 1. Chachacha. 2. Halo, Banc. 3. Uva, Bispo. 4. Vagaroso. 5. Aiatola. 6. Rins, Fr. 7. BS, Aquir. 8. LIE, Rinos. 9. Inca, Atum. 10. Guaib, Gu. 11. US, Uca, TM. 12. Samurai. 13. Sopeira.

VERTICAIS: 1. Chuva Oregua. 2. Havai, Sinos. 3. Aquar, ECA. 4. CO, Ala, Aluir. 5. Brotar, IGMS. 6. Aborigene, Aue. 7. Casa, Unto, Ri. 8. Hipo, Fecular. 9. Ana, Proximana.

LAZER COM CULTURA

www.recreativa.com.br

HORIZONTAIS:

1. Iguaria feita com carne de galinha, peixe, quiabos, etc. · Quociente de Inteligência
2. (Fig.) Campo de luta · Sigla (em português) do Kuait
3. A capital brasileira
4. Conjunto de pessoas ou coisas · A médica **Arns**, coordenadora da "Pastoral da Criança"
5. Fruto de forma redonda ou oval, de cor amarela, doce e refrigerante · Pequeno caranguejo de carne excelente
6. Burro, jumento · Voz ou grito do gato
7. Grande mamífero marinho
8. Pai de filhos pais · Madeira para queimar
9. A sétima nota da escala musical · (Pal. jap.) Estrangeiros (pejorativo pelo qual os japoneses chamavam os europeus e por que os brasileiros foram denominados pelos primeiros imigrantes do Japão)
10. Massa de carne ou peixe, conservada fria · Anfíbio anuro, de hábitos noturnos
11. Neste momento · A légua japonesa
12. Fato, idéia ou situação inversa
13. Ofensivo aos bons costumes · De outro modo.

VERTICAIS:

1. Animal de leite · O jornalista **Élio**, de "A Ditadura Derrotada"
2. Peso correspondente a quinze quilos · Uma jornada que começa com a partida
3. O oposto de **idealismo** · Pedaço de vela ou de tocha
4. Mais ou menos · Só na sua espécie · Administrar para outrem
5. Ramo subterrâneo · Porção de terra estreita e longa · Associação Protetora dos Animais
6. Lírio · O número de atletas que integram uma equipe de voleibol · As iniciais da cantora **Rita**, de "Doce Vampiro"
7. O monte mais alto do continente africano, localizado na Tanzânia
8. Primeiro elemento de composição significando **quatro** · Relativo a cavalo ou às corridas de cavalos
9. Instituto Agronômico · Educador particular · Um ciclo de 12 meses · O ouro, em química.

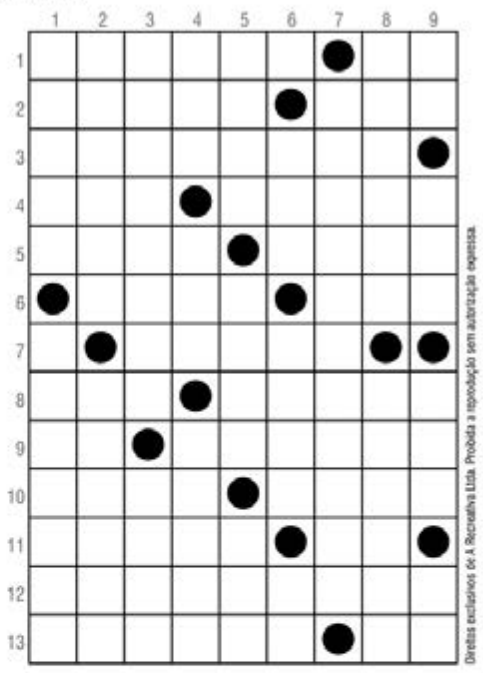

Direitos exclusivos de A Recreativa Ltda. Proibida a reprodução sem autorização expressa.

SOLUÇÃO

HORIZONTAIS: 1. Canaru, Qi. 2. Aorta, KUA. 3. Brasília. 4. Rei, Zaize. 5. Aziu, Sri. 6. Aiuru, Mio. 7. Morsa. 8. Avô, Lenha. 9. Si, Gaipir. 10. Pale, Sapo. 11. Agora, Ri. 12. Recíproca. 13. Insoral, Ofu.

VERTICAIS: 1. Cabra, Gasparl. 2. Anoba, Viagem. 3. Realeiro, Soco. 4. Una, Uno, Gerir. 5. Raiz, Ofra, APA. 6. Lia, Seis, Ri. 7. Alimangure. 8. Guabi, Hipico. 9. IA, Ao, Ano, Au.

*Novelas

VIVA A DIFERENÇA - Globo

Ellen pode perder a bolsa de estudos

Malu afirma que expulsará o culpado pelo sumiço dos celulares e Ellen fica temerosa. Dóris pede que todos os alunos trabalhem juntos na integração com a escola. Clara sugere que todos assumam a culpa pelo sumiço dos celulares. Marta acredita que Lica voltará diferente de sua viagem. Dóris tenta convencer Dogão a ajudar a melhorar o Cora Coralina. Edgar apresenta para Jota e Ellen o jornalista que escreverá a matéria sobre o trabalho de robótica. Benê fala para Keyla que viu um menino entrar no banheiro das meninas antes da explosão. Ellen e Jota reclamam de Malu para Edgar. Moqueca ironiza Anderson por mandar mensagem para Tina. Malu afirma que irá retirar a bolsa de Ellen se ninguém assumir a culpa pelo sumiço dos celulares. Ellen não deixa Jota acusar MB. Jota pressiona MB para se entregar para Malu. Benê lembra quem foi o menino que entrou no banheiro. Malu chama Ellen para conversar e MB decide se entregar.

TEMPO DE AMAR - Globo

Inácio e Lucinda se casam

Angélica insiste que Fernão vá até a Quinta para falar com Tereza. Celeste começa seu recital e Maria Vitória se emociona. Carolina chega ao teatro e Vicente se surpreende. Teodoro mostra o panfleto dos estudantes para um policial. Vicente impede que Carolina declare seu amor por ele. Inácio chega ao teatro, mas acaba confundido com um agitador. Lucinda acorda e Justino consegue lhe dar o sonífero novamente. Policiais destroem a gráfica do Grêmio Cultural. Inácio se esconde dos policiais que o perseguem. Felícia se atrapalha ao tentar se insinuar para Teodoro. Giuseppe pega o terno de Tomaso. Celeste tem um mal súbito e desmaia assim que acaba o recital. Pé de Cabra encontra Inácio e o leva para Lucerne No Rio, Lucerne decide ajudar Inácio. Reinaldo cuida de Celeste. Vicente, Olímpia, Edgar, Artur e Otávio ficam arrasados com a destruição da gráfica do Grêmio Cultural. Maria Vitória pensa em Inácio. Inácio joga cartas com Gilberte na Maison Dorée. Celeste confessa a Eunice que se sentiu mal por causa de seu passado. Giuseppe aparece no cabaré e Felícia o manda embora. Emília convida Carolina para passar a noite em sua casa. Helena percebe que Giuseppe saiu de casa e fica intrigada.

PEGA PEGA- Globo

Bebeth descobre que avó de Márcio foi sua babá

Evandro e Malagueta discutem. Pedrinho não gosta de saber que a casa que comprou era de Sandra Helena. Antônia e Domênico notam a reação de Maria Pia ao mencionarem Isabel. Malagueta diz a Evandro que é pai de João. Pedrinho convida Nelito para morar com ele e Luiza. Cíntia aceita o convite de Nelito para ir à Strass. Douglas convida Nelito para ser concièrge do hotel. Malagueta decide dar dinheiro para João. Mônica avisa a Malagueta que Timóteo quer extorqui-lo. Bebeth se surpreende ao saber por Antônia que Isabel foi sua babá. Arlete confirma para Luiza que Athaíde está envolvido na morte de Mirella. Bebeth confronta Eric sobre a relação da avó de Márcio com o acidente de Mirella.

O OUTRO LADO DO PARAÍSO - Globo

Renato não se conforma com sumiço de Clara

Josafá conta a Mercedes o que aconteceu com Clara. Beatriz explica como Clara deve se portar na clínica. Tenório não deixa Duda sair com ele no barco e acaba sofrendo um acidente fatal. Nádia vai à casa de Sophia buscar o dinheiro da propina paga ao marido. Bruno se encontra com Tônia. Adinéia diz a Suzy o que fazer para se encontrar com Samuel. Renato não se conforma com o sumiço de Clara. Sophia convence Gael a iniciar o garimpo das esmeraldas. Gael se incomoda quando Lívia se diz mãe de Tomaz. Rato leva Sophia para conversar com Mariano. Mercedes pede que Renato tente curar Josafá. Danilo informa a Duda que Tenório morreu no acidente com o barco. Clara conta sua história para Beatriz. Mariano decide trabalhar com Sophia e Leandra se anima com a notícia da instalação do garimpo. Nádia afirma a Tônia que irá ajudá-la a conquistar Bruno. Suzy tenta seduzir Samuel. Duda é surpreendida pela esposa de Tenório durante o velório. Clara pensa em fugir da clinica.

Os resumos dos capítulos da novela são de responsabilidade das emissoras e poderão sofrer alterações em relação aos capítulos que irão ao ar.

*Horóscopo

ÁRIES | Dia muito bom para colocar em prática as novas ideias profissionais e para realizar negócios entabulados anteriormente. Suas qualidades mentais serão ótimas e as condições de progresso material deverão surgir.

TOURO | Saiba o momento certo para expressar sua opinião e tenha especial cuidado para não ofender ninguém. O dia se apresentará tranquilo ao trabalho, aos negócios e ao trato com o sexo oposto. Você deve sair mais de casa e procurar alterar, mudar mesmo os seus relacionamentos pessoais.

GÊMEOS | Oposição de terceiros não lhe afetará hoje, pois tudo indica que terá muito sucesso no trabalho, na vida social e elevará suas finanças através de negócios bem entabulados. O planeta Marte indica que as suas opiniões serão fortes e decisivas hoje.

CÂNCER | Aproveite uma oportunidade para fazer novas amizades e arquitetar novos planos para ganhar dinheiro. Tudo estará bem neste dia e até depois de amanhã. Esteja atento para uma novidade.

LEÃO | Benéfica influência astral para tratar de questões sociais pendentes, para lucrar em negócios iniciados anteriormente e para a sua prosperidade profissional. As disputas no lar deverão ser evitadas. Excelente período para as experiências psíquicas.

VIRGEM | Os astros prometem um dia cheio de novidades para você, mas, pouco indicado para os negócios e aos assuntos sociais. Evite, também, as questões extraconjugais e os perigos de acidentes e tudo que possa prejudicar sua tranquilidade no lar.

LIBRA | Alguém de sua família ou de sua amizade poderá perturbá-lo no período. Pense positivamente, pois muitas serão suas chances de sucesso profissional, financeiro e social. Os amigos estarão dispostos a colaborar com você. Saúde e amor com bons fluxos astrais.

ESCORPIÃO | Pessoas de projeção estarão ao seu favor neste dia. Aproveite para realizar seus anseios e desejos, principalmente os do campo social e profissional. Muito bom para o amor, viagens curtas e novas amizades. Fale menos e pense mais.

SAGITÁRIO | A influência astral é pouco positiva para viagens, novas amizades e associações. Cuide de sua saúde e de sua reputação e pessoas de caráter duvidoso. Uma agradável viagem poderá ocorrer, talvez junto com amigos ou para realizar um antigo sonho seu.

CAPRICÓRNIO | Os assuntos profissionais e financeiros merecem melhor atenção, pois, há prenúncio de lucros. Procure ser franco, conte com a ajuda de todos. Muita alegria, surpresas e gratificações com relação a seus planos e também com relação a passeios e festas. Você está melhor consigo mesmo e passa a dar mais valor a tudo que você possui em termos materiais.

AQUÁRIO | Alguma chance de êxito financeiro deverá surgir e você poderá aproveitá-la. Procure controlar de modo rápido e objetivo os obstáculos que possam surgir. Deixe outras atividades como o lazer, para um plano secundário.

PEIXES | Este é o dia ideal para você. Vai progredir no campo profissional e financeiro. O amor também esta em excelente aspecto astral. Toda e qualquer chance de melhorar em sua carreira deverá ser aproveitada. Para quem estuda ou trabalha, o período tende a ser ótimo.