cinemas

Programação valida de 18/01 a 24/01

CINESHOP 3D
www.cineshop3d.com

CLUBE DO ASSINANTE
Vá ao CINESHOP com a carteirinha do Clube do Assinante e pague meia entrada SEMPRE!

SALA - 01 JUMANJI: BEM-VINDO À SELVA

3D DUBLADO
CENSURA: 12 ANOS
GÊNERO: FANTASIA, AÇÃO
COM: DWAYNE JOHNSON, JACK BLACK, KEVIN HART

SESSÕES: 16:20 / 18:40 / 21:10
EM EXIBIÇÃO

SALA - 02 O TOURO FERDINANDO

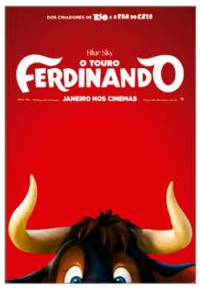

2D DUBLADO
CENSURA: LIVRE
GÊNERO: ANIMAÇÃO, COMÉDIA , AVENTURA
COM: JOHN CENA, KATE MCKINNON, DAVID TENNANT

SESSÕES: 16:30 / 18:50
EM EXIBIÇÃO

SALA - 02 EXTRAORDINÁRIO

2D DUBLADO
CENSURA: 10 ANOS
GÊNERO: DRAMA, FAMÍLIA
COM: JULIA ROBERTS, JACOB TREMBLAY, OWEN WILSON

SESSÕES: 21:10
EM EXIBIÇÃO

SALA - 02 FALA SÉRIO MÃE!

2D DUBLADO (ESTREIA NACIONAL)
CENSURA: 10 ANOS
GÊNERO: Animação, Família
COM: LARISSA MANOELA, INGRID GUIMARÃES, MARCELO LAHAM

SESSÃO EXTRA: 15:00
SÁBADO E DOMINGO

Segunda e Quarta PROMOCINE
(Exceto feriados)
3D: R$ 10,00 **2D:** R$9,00

Quinta, Sexta e Matines

3D: R$ 18,00 Inteira / R$ 9,00 Meia
2D: R$16,00 Inteira / R$ 8,00 Meia

TERÇA MEGA COMBO
1 entrada, 1 pipoca e 1 refrigerante por apenas **R$18,00**.

Sábado, Domingo e Feriados

3D: R$20,00 Inteira / R$10,00 Meia
2D: R$18,00 Inteira / R$9,00 Meia

EDITAL DE PREGÃO PRESENCIAL Nº 5/PP/2018

A CÂMARA MUNICIPAL DE TANGARÁ DA SERRA-MT, por meio do pregoeiro designada pela Portaria nº 2 de 2 de janeiro de 2018, torna público à sociedade e aos demais interessados a abertura do Processo Licitatório 5/2018 da Câmara Municipal de Tangará da Serra, que será realizado **PREGÃO PRESENCIAL PARA REGISTRO DE PREÇOS DE FUTURA E EVENTUAL CONTRATAÇÃO DE SERVICO DE PROPAGANDA E PUBLICIDADE - PUBLICAÇÃO DE ATOS OFICIAIS DA ADMINISTRAÇÃO, EM JORNAIS DE GRANDE CIRCULAÇÃO LOCAL**. A sessão em que serão recebidos os envelopes contendo as propostas comerciais e habilitação será realizada no **dia 5 de fevereiro de 2018 as 14 horas**, no plenário Daniel Lopes da Silva, na Câmara Municipal de Tangará da Serra. O edital na íntegra estará disponível no site **http://138.118.177.78:8010/portaltransparencia/Licitacao.aspx** ou na Câmara Municipal, sito à Rua Julio Martinez Benevides nº 195 S, centro, em Tangará da Serra-MT, no horário de atendimento ao público, das 7:00 às 11:00 h e das 13:00 às 17:00 h.

Tangará da Serra-MT 22 de janeiro de 2018.

CAIO GARCIA DA SILVEIRA
Pregoeiro

SERRA DOURADA COMÉRCIO DE GÁS E ÁGUA MINERAL LTDA-EPP, CNPJ N° 00.920.443/0001-09, torna público que requereu junto a SEMA-MT o pedido de LP, LI e LO para atividade de Depósito e Comércio Varejista de Gás GLP, com sede no município de Tangará da Serra-MT. Não foi determinado EIA.

COOAD
COOPERATIVA AGROINDUSTRIAL DECIOLÂNDIA - COOAD

Cooperativa Agroindustrial Deciolândia – COOAD
CNPJ: 07.457.145/0001-65
Rodovia Anel Viário André Antônio Maggi, nº. 1000 – S – Zona Urbana
Tangará da Serra – MT – CEP: 78.300-000

EDITAL DE CONVOCAÇÃO PARA ASSEMBLEIA GERAL EXTRAORDINÁRIA

O Presidente da Cooperativa Agroindustrial Deciolândia – COOAD, o Sr. José Milton Falavinha, no uso de suas atribuições legais, em conformidade com o Artigo 25 do Estatuto Social, CONVOCA os Senhores Associados, para reunirem-se em Assembleia Geral Extraordinária, a realizar-se no próximo dia 05 de Fevereiro de 2018, Segunda-feira, nas dependências da filial, Avenida Vereador Nilo Torres, 913-W, Jardim Santa Lúcia, em primeira convocação, às 07:00 horas, com a presença de 2/3 dos Associados, ou em segunda convocação, às 08:00 horas, com a presença de metade mais um dos Associados, ou ainda em terceira e última convocação, às 09:00 horas, com a presença de no mínimo 10 (dez) Associados, em condições de voto, sendo que o número de associados em condições de voto para formação do quórum é de 24 (Vinte e quatro), nos termos do Artigo 28 do Estatuto Social, para tratarem e/ou deliberarem sobre a seguinte Ordem do Dia:

Pauta da Assembleia Geral Extraordinária:

I. Aprovação de **(Alteração pela Prefeitura Municipal de Tangará da Serra do nome do bairro onde se encontra a filial; foi alterado de PARQUE LEBLON para JARDIM SANTA LÚCIA.)** Aprovação para que se possa fazer a respectiva alteração na Junta Comercial, Receita Federal , Sefaz e Prefeitura.

II. Outros assuntos gerais de interesse dos associados.

Tangará da Serra – MT, 23 de Janeiro de 2018.

JOSÉ MILTON FALAVINHA
Presidente