Diário da Serra

>> ANO 17 / EDIÇÃO Nº 5.030
>> TANGARÁ DA SERRA - MT - BRASIL - QUINTA-FEIRA - 03 DE JULHO DE 2014

O DIA-A-DIA DA NOTÍCIA

www.diariodaserra.com.br R$ 1,50

>>TORCIDA

Suplementação para aquisição de ônibus será votado

Pag.06

Município aplica hoje segunda dose da H1N1

Pag.05

Quinta-Feira

Pais ou responsáveis têm até às 13h para levar as crianças

>>POLÍCIA

Homem com passagem por furto e posse de droga **é detido com arma de fogo**

Pag.07

Acusado já é 'figurinha carimbada' da PM

>>VACINA

Campanha antirrábica animal é realizada hoje em Progresso

Pag.05

>>INDICAÇÃO

Carlos Longhi assume cargo de secretário adjunto no Estado

Pag.03

>> COTAÇÃO

DÓLAR
COMPRA: R$ 2,22
VENDA: R$ 2,22

EURO
COMPRA: R$ 3,03
VENDA: R$ 3,03

>> ARROBA DO BOI GORDO

TANGARÁ DA SERRA - MT

BOI R$ 115,00
VACA R$ 105,50

>>TEMPO HOJE

TANGARÁ DA SERRA - MT

MÍNIMA 16º C
MÁXIMA 33º C

Sol com algumas nuvens. Não chove.

*Artigo

A televisão na vida da criança

A televisão e a criança tem sido tema debatido em reuniões de pais, nas escolas os educadores encaram a televisão como um veículo que influencia em diversos âmbitos da vida social. É impossível negar o fascínio que a televisão proporciona nas crianças e também nos adultos.

Nos dias atuais, cada vez mais as crianças estão em contato com os seus super-heróis da telinha, afinal, a televisão encanta com imagens coloridas e de fácil acesso. Muitos pais se questionam se a televisão é mesmo prejudicial aos seus filhos. Alguns acreditam que é melhor proibir a televisão, outros acreditam ser uma das alternativas de lazer e entretenimento mais seguras nos dias atuais. Com o crescimento das cidades, as ruas se tornaram mais perigosas e violentas. Já não é possível às crianças brincar nas ruas de amarelinha, subir em árvores, brincar de esconde-esconde, sem perigo. Hoje, precisam passar muito tempo dentro de casa ou do apartamento. Nesses casos, muitas vezes, a companhia da televisão com seus desenhos animados passa a ser uma das melhores alternativas. Mantendo seus filhos dentro de casa, os pais têm a sensação de segurança, pois os filhos não estão nas ruas. Mas, é aí que pode estar o perigo! Visando a essa segurança, os pais deixam as crianças livres em frente a uma televisão para assistirem o que quiserem, no tempo que quiserem.

Quanto menor e mais frágil for a criança, maior a possibilidade de sofrer influências das mensagens transmitidas pela televisão. Podem se deparar com personagens que apresentam comportamentos questionáveis, agressivos, e violentos nos quais poderá se espelhar. Sabemos que as crianças têm a tendência à imitação, portanto, podem vir a imitá-los, reproduzindo o comportamento que veem na televisão. As cenas apresentadas em filmes e desenhos animados, são vistos por indivíduos – nossas crianças – que ainda não conseguem distinguir e diferenciar a realidade da ficção. Portanto, não resta dúvida de que a televisão pode exercer diferentes influências no desenvolvimento da criança. Tudo depende do que essa criança assiste e como ela está sendo orientada pelos adultos que convivem com ela diante das informações transmitidas pela televisão.

Uma das influências da televisão nas crianças e que atualmente vem sendo muito discutida diz respeito ao consumismo. Muitas crianças se encantam com os produtos vistos em campanhas publicitárias da televisão e insistem com seus pais para obtê-los. Há casos em que os pais sucumbem aos pedidos e presenteiam seus filhos com os produtos desejados; depois, em pouco tempo, percebe-se que a criança já perdeu o interesse por aquele produto, que nem mesmo utilizou. Outros pedidos de brinquedos e produtos vão sendo feitos pela criança, pois está diariamente exposta aos comerciais de televisão que a encantam; assim, não consegue desenvolver, perceber e diferenciar a necessidade do desejo.

É preciso que os pais sejam orientados, levando-a perceber o que ela realmente precisa e o que simplesmente é alvo de seus desejos. Assim, juntos, poderão chegar a um consenso sobre o que realmente é necessário, desenvolvendo o senso de cidadão consciente e não consumista. As famílias devem proporcionar às crianças diversas opções de entretenimento, como a prática de esportes, aulas de teatro, curso de culinária, passeios a parques e bosques. É importante que os pais proporcionem momentos em que as crianças possam brincar com jogos educativos e em convívio com outras crianças. A televisão deve ser apenas mais um recurso e não a única forma de distração.

Por outro lado, há de se dizer que algumas programações televisivas oferecem estímulos para que as crianças falem, narrem os episódios, as histórias dos filmes e desenhos animados que assistem, estabelecendo, assim relações com a vida cotidiana. É preciso, portanto, procurar canais em frente da TV, não deixando por tempo excessivo.

O ideal é que o uso da televisão seja limitado pelos pais e não ultrapasse mais de uma ou duas horas por dia.

Portanto, não é questão de desligar ou mudar de canal, simplesmente. É preciso refletir sobre as programações, as imagens veiculadas, o tempo que se destina ao uso desse instrumento, sobre o que é apresentado às crianças e a forma como a criança vem percebendo e entendendo essas informações que chegam até ela.

Técnica Administrativa Educacional: Daniele Colombi Zacarkin. Formada em Letras e Pós Graduada em Ciências Biológicas e do Meio Ambiente. Professora da Educação Básica: Rosimeire Alves Pedra. Formada em Pedagogia e Pós Graduada em Psicopedagogia Clínica.

Diário da Serra®
O DIA-A-DIA DA NOTÍCIA

Propriedade da Gráfica e Editora Diário da Serra Ltda - ME
ISSN 2238-6467
FUNDADO EM 11 DE NOVEMBRO DE 1996
Edição on-line desde 06 de setembro de 1997

ENDEREÇO
Av. Tancredo Neves, 1247-W, Jardim do Lago II • Tangará da Serra - MT CEP: 78300-000
Fone (65) 3326-4724 Fax 3326-6501

CIRCULAÇÃO
Tangará da Serra, Nova Olímpia, Denise, Arenápolis, Nortelândia, Nova Marilândia, Santo Afonso, Barra do Bugres, Campo Novo do Parecis e Sapezal.
Tiragem total: 1,5 mil exemplares

ADMINISTRATIVO
DIREÇÃO GERAL
Mano Reski
mano@diariodaserra.com.br
DIREÇÃO ADMINISTRATIVA
Silvana Tormes

REDAÇÃO
DIREÇÃO DE JORNALISMO
Fabíola Tormes
CONTATO
ds@diariodaserra.com.br

DEPTO. DE ARTES
Gean Michel Lourenço Costa
Renan Bezerra do Nascimento
Reinaldo Manarin Neto
CONTATO
diariodaserra@terra.com.br

DEPARTAMENTO COMERCIAL
PUBLICIDADE E ASSINATURA
Diário da Serra Editora e Publicadora Ltda
Av. Tancredo Neves, 1247-W, Sala 01
CNPJ 10.285.184/0001-37

PUBLICIDADE LEGAL
E. Tormes & Cia Ltda-ME
Av. Tancredo Neves, 1247-W, Sala 02
CNPJ 14.048.120/0001-07

GRÁFICA
Gráfica e Editora Diário da Serra Ltda - ME
Av. Tancredo Neves, 1247-W
CNPJ 01.828.544/0001-09

CONTATO
diariodaserra@terra.com.br
65 3326-4724

CENTRAL DO ASSINANTE: 65 3326-6501
www.diariodaserra.com.br

*Curtas

Férias solidária

Voluntários mato-grossenses que participam de um projeto de missões embarcaram ontem para Guiné-Bissau. Os estudantes e profissionais de várias áreas de atuação vão aproveitar o período de férias para ajudar as pessoas do país africano. A 'Missão Guiné-Bissau' faz atendimentos médicos, distribui medicamentos e também realiza um trabalho de evangelização. Essa será a primeira vez que a estudante Juliana Evangelista Paiva viaja para outro continente. Ela é uma das voluntárias que embarcaram para a África. Ela é estudante de medicina da UFMT. Está no quinto semestre do curso e pretende colocar um pouco da sua experiência em prática. Esta é a sétima edição do projeto coordenado pelo Núcleo de Missões da Universidade Adventista de São Paulo. Lá, os voluntários se revezam em todos os trabalhos do programa. Equipes médicas, enfermeiros e odontólogos fazem atendimentos gratuitos e distribuem remédios. Guiné-Bissau foi escolhida por estar entre os 10 países mais pobres do mundo, segundo a ONU.

Audiência

A Prefeitura de Barra do Bugres promove no dia 23 de julho, às 19 horas, no Anfiteatro da Prefeitura, uma audiência pública para apresentar e discutir a elaboração da Lei de Diretrizes Orçamentárias (LDO), exercício financeiro 2015. A LDO é o instrumento usado para estabelecer as principais diretrizes e metas da administração pública.

Veículo

O prefeito de Barra do Bugres, Júlio Florindo entregou ontem ao secretário de Saúde, Jairo Ayres, e a coordenadora da Vigilância em Saúde, Mara Souza, a chave de uma caminhonete zero-quilômetro. O veículo foi adquirido com recursos federais repassados à Vigilância em Saúde e será usado para atender as demandas da pasta.

Demitido

O defensor público André Luiz Prieto foi demitido do cargo após ser investigado pela Corregedoria-Geral da Defensoria Pública de Mato Grosso, por meio de um procedimento administrativo disciplinar. No julgamento ficou decidido que ele teria tido uma conduta repreensível na vida pública quando ocupou o cargo de defensor público geral do estado.

Prieto

Prieto já havia sido afastado do cargo em 2012 por supostas irregularidades no pagamento de despesas com passagens aéreas no período em que esteve no comando do órgão. O documento formalizando a demissão do ex-defensor geral foi publicado no Diário Oficial do Estado que circulou nesta quarta-feira.

*Bastidores da Política

"Pobrema"

Os brasileiros irão às urnas para mais uma eleição esse ano. E geralmente procuram por pessoas que buscam solucionar os problemas da saúde e invistam em educação. Em Tangará da Serra não dá para entender, polícos prometem investimentos na educação dizendo "pobrema", probrema", "nóis vamo trabaiá".

"Pobrema" I

Agora com esse nível educacional, que não queremos generalizar, como será a interpretação de leis desses indivíduos? Será que realmente entendem da função que lhes colocam à disposição da população? O que dá para entender é que o povo gosta disso, desses políticos perdidos e sem capacidade.

Populares

Não adianta negar. Atualmente, até mesmo em Tangará da Serra, esses políticos são os que mais são vistos, os que mais gritam suas catástrofes e tentativas de assassinato com a língua portuguesa nos microfones nas tribunas por aí a fora.

Aberração

E por hora, não tem como não citar, uma indicação de um vereador que passou por essa gestão, que apenas em uma lauda de seu texto, poderia encontrar uns cinco erros gramaticas. Mas, o que isso importa? O importante é que eles trabalham pelo povo. Será? Afinal, eles trabalham?

Batem no peito

O pior de tudo não são nem os erros. O pior é a hipocrisia. Chegar em uma tribuna e afirmar aos sete ventos o trabalho realizado. "Eu fiz isso. Eu fiz aquilo!", como se tivesse feito algo extraordinário, como se tivesse descobrido a cura da AIDS. Batem no peito, vigoram o superego e dizem o tamanho de sua importância.

Exceções

Para não cometermos nenhuma injustiça, é claro que existem os benfeitores, os que trabalham por pura vocação de defender o povo. Estes, são tão raros, tão dificeis de serem encontrados, mas não se preocupem, o importante é que eles existem e não estamos perdidos. Sempre há esperança.

Errata

A matéria que foi veiculada ontem pelo jornal Diário da Serra, sobre o projeto 091/2014 que foi tramitado na Câmara de Vereadores, na qual afirmava que o vereador Silvio Sommavilla (PV) havia pedido vistas de 30 dias e apenas o vereador Professor Vagner (PSDB) teria votado contra, saiu com informação equivocada.

Errata I

De acordo com a Assessoria de Imprensa da Câmara de Vereadores, também foram contra além de Vagner, o vereador pelo PMDB, Zedeca, como também o vereador Magno César (PP). Ambos queriam que o projeto fosse votado de imediado. O pedido de vistas foi aprovado pelos outros vereadores presentes.

Centro de Comando e Controle será usado nas eleições

O presidente do Tribunal Regional Eleitoral, desembargador Juvenal Pereira da Silva, a vice-presidente e corregedora do Tribunal Regional Eleitoral, Maria Helena Póvoas, e juízes eleitorais do Estado conheceram nesta terça-feira (01.07) a estrutura do Centro Integrado de Comando e Controle Regional (CICCR). Eles estiveram acompanhados do secretário de Estado de Segurança Pública (Sesp), Alexandre Bustamante, durante a visita a estrutura inaugurada para coordenar as ações de Segurança durante a Copa do Mundo em Cuiabá. De acordo Bustamante, o local tem condições físicas e tecnológicas para ser utilizado durante o pleito eleitoral neste ano. "O CICCR dispõem de alta tecnologia de videomonitoramento e ferramentas de gerenciamento que auxiliam nas operações de segurança pública em grandes eventos, que poderão ser utilizados pelos profissionais de segurança pública e os juízes eleitorais para o combate aos crimes eleitorais", destacou.

INDICAÇÃO

Carlos Longhi assume cargo de secretário adjunto no Estado

>> Fabíola Tormes
Redação DS

O administrador Carlos Antonio Bertei Longhi (Dem) assumirá na próxima segunda-feira, dia 7 de julho, o cargo de secretário adjunto na Secretaria de Esporte do Estado de Mato Grosso.

Longhi, que foi candidato a vereador por Tangará da Serra e ficou como suplente pelo Democratas na coligação Tangará um Novo Tempo 1, assume a vaga em substituição a Wellington Bezerra (PR) que retornou a Tangará da Serra para reassumir sua cadeira como vereador.

"A Secretaria de Esportes tem vários departamentos e essa pasta que estou assumindo, que é o de secretário adjunto de Políticas Especiais, é um desafio novo e ímpar, porque vai fazer com que a gente tenha uma experiência diferente daquela vivenciada até hoje, mas com certeza será muito importante porque poderei contribuir com o Estado de Mato Grosso e com a nossa região, principalmente", comentou o tangaraense, que esteve em Cuiabá nesta semana acertando os últimos detalhes para a nomeação. "Quero agradecer ao Bezerra pois segunda-feira estive em Cuiabá e ele nos apresentou todos os departamentos e pessoas envolvidas, as quais terei que me relacionar, assim como estive também conversando com o secretário Ananias Filho. Então será um desafio importante não somente para a nossa região, mas principalmente para Tangará da Serra".

Carlos Longhi é o segundo suplente da coligação

WAGNER RAMOS

Indicação do nome para vaga foi do PR

>> Fabíola Tormes
Redação DS

"Tenho que agradecer o deputado Wagner Ramos pela indicação e com certeza vamos trabalhar juntos para resolver as coisas que estão pendentes dentro da secretaria", agradeceu Carlos Longhi, ao destacar que trabalhará nesses seis meses com seriedade que o cargo merece. "Estamos em fase de política, não tendo como implantar muito coisa, a não ser resolver o que já está encaminhado. Então é esse tipo de trabalho que pretendemos fazer, com seriedade, como sempre fizemos em nossa vida".

Já o deputado Wagner Ramos (PR) afirmou que a indicação, além de contemplar os suplentes da coligação Tangará um Novo Tempo 1, cumprindo assim um compromisso político, é devido também ao trabalho desenvolvido por Longhi em Tangará da Serra. "Carlos é um desportista, além de ser um ótimo administrador, e era justamente este perfil que estávamos procurando".

Assim como Bezerra, a indicação do nome do substituto foi feita pelo deputado

IMEDIATAMENTE

Defensoria notifica Secopa para retirada de entulhos

>> Assessoria de Imprensa

A Coordenadoria de Ações Comunitárias da Defensoria Pública do Estado notificou nesta quarta-feira a Secopa para que no prazo de 48 horas inicie os trabalhos de retirada dos entulhos da obra do Viaduto do Tijucal, na Avenida Fernando Corrêa, depositados ao lado das residências.

O entulho alcança até três metros de altura

Conforme o ofício, elaborado após visita in loco da Defensora Pública responsável pela Coordenadoria, Fernanda Cícero de Sá, os montes de pedra, rocha e aterro alcançam de dois a três metros de altura. "Ressaltamos que existe risco iminente de desmoronamento, o que causará danos materiais aos moradores e, ainda mais grave, risco à integridade física da população que ali reside. Insta consignar que, inclusive, já aconteceu pequeno incidente devido à derrubada parcial do muro de uma moradora, em decorrência de rolamento de uma pedra que se soltou dos detritos". A Defensora acrescenta ainda que os aterros foram depositados em cima de bueiros, impedindo o escoamento de água.

A Secopa, por sua vez, informou que por ser um problema que já existia antes do início da obra, a competência é da Secretaria Municipal de Obras de Cuiabá. Dessa forma, a Coordenadoria notificou a pasta que ainda está dentro do prazo para encaminhar uma resposta.

TANGARÁ II

Comunidade católica realiza 4º Jantar Premiado

>> **Rodrigo Soares**
Redação DS

A Comunidade Católica São Francisco de Assis, do Jardim Tangará II, realizará no próximo dia 12 de julho, no campo de futebol society do bairro, a partir das 19h, a quarta edição do Jantar Premiado.

No cardápio da festa, além do tradicional frango no rolete e acompanhamentos, muita diversão, solidariedade e prêmios. "Além de saborear um delicioso jantar por apenas R$ 15, todos aqueles que adquirem uma cartela terão ainda a oportunidade de concorrer a dois prêmios, sendo duas motos CG 125", comentou o organizador Luciano Zamparoni, destacando que toda a renda do evento será revertida para a construção da igreja no bairro.

Segundo Zamparoni, além das duas motos zero quilômetros, vários outros prêmios surpresa serão sorteados no decorrer do evento. "Por isso queremos desde já agradecer a todos os nossos patrocinadores, que novamente acreditaram no evento, além de todas as pessoas que já contribuíram, adquirindo uma cartela", agradeceu.

Àqueles que ainda não compraram, as cartelas podem ser adquiridas nos pontos de venda: Borrachão, Madeira Bonita, Jatobá Madeireira, Serralheria Magrão, Casa Sport. A organização convida a toda a população a participar dessa edição.

Imagem Ilustrativa

Serão sorteadas duas motos, além de prêmios surpresa

CASA DA AMIZADE

ASR arrecada mais de R$ 10 mil em Baile de Máscara

>> **Fabíola Tormes**
Redação DS

A Associação de Senhoras de Rotarianos (ASR) - Casa da Amizade de Tangará da Serra realizou na noite da última terça-feira, 1º de julho, seu tradicional Baile de Máscara, para comemorar o aniversário das 32 associadas da entidade.

Porém, bem mais que comemorar em grande estilo e ao lado de amigas a passagem de ano, o evento tinha também como objetivo arrecadar fundos, oportunidade em que R$ 10.686 foram doados pelas convidadas que compareceram a festa. "Cinquenta por cento desse valor arrecadado será agora doado a Casa da Criança e o restante será aplicado em um projeto que a Casa da Amizade está desenvolvendo", contou a presidente da entidade, Ledi Bridi, ao adiantar apenas que o projeto está sendo estruturado e será colocado em prática na próxima gestão. "Gostaria de agradecer a todas as mulheres que compareceram no baile, além de todas as associadas". Cerca de 300 mulheres participaram do evento.

Cerca de 300 mulheres participaram do evento

PARA CRIANÇAS

Município aplica hoje segunda dose da H1N1

>> **Paulo Ramos**
Redação DS

A Secretaria Municipal de Saúde, através dos setores responsáveis, realiza nesta quinta-feira, dia 3, um mutirão de vacinação contra a influenza A (H1|N1) naquelas crianças que necessitam tomar a segunda dose da vacina.

Para isso, de acordo com a coordenadora da Vigilância Epidemiológica, Luciléia Rodrigues, uma equipe estará de plantão das 7h às 13h no Posto Central para receber todas essas crianças que necessitam desse reforço. "Geralmente são as crianças que não tinham tomado a vacina no ano anterior e agora tem que tomar a segunda dose para valer a imunidade para elas", explica Rodrigues, ao destacar que 1,7 mil doses foram disponibilizadas a esse público. "Vamos aguardar essas crianças até a uma hora da tarde, inclusive no horário de almoço. Depois disso, todas as vacinas que sobrarem e estiverem no estoque, faremos para as crianças de até sete anos. Então neste dia estaremos focados na vacinação das crianças e não faremos para mais nenhum outro grupo, pois não temos a vacina para toda a população".

A coordenadora lembra ainda que nem todas as crianças que necessitam desse reforço tem o lembrete anotado no cartão de vacina. A vigilância confirma um alerta epidemiológico por conta do período sazonal e lamenta não ter vacina para toda a população.

Após às 13h, com a sobra deste reforço, a unidade estará vacinando crianças de até sete anos, "passado às 13h, caso tenha sobra dessas vacinas, nós estaremos aplicando nas crianças com idade máxima de sete anos". (Com informações da última coletiva de imprensa).

Pais ou responsáveis têm até às 13h para levar as crianças

VACINA

Programação da **Campanha antirrábica** animal **é realizada hoje em Progresso**

>> **Paulo Ramos**
Redação DS

A campanha ainda se estende para outros Distritos

A Secretaria Municipal de Saúde, através do setor de Vigilância em Saúde Ambiental realiza hoje, dia 03, a Campanha de Vacinação Antirrábica Animal de Tangará da Serra. A vacina é destinada aos cães e gatos a partir de dois meses de idade, inclusive às fêmeas que estiverem amamentando, prenhe ou no cio e aplicada com seringas e agulhas descartáveis. O proprietário recebe um comprovante de vacinação do animal, que é válido por um ano.

Os distritos atendidos serão os de Progresso, hoje das 08h às 16h no Posto Satélite; Joaquim do Boche, dia 11 de julho, das 08h às 11h no Salão Comunitário; São Jorge e Gleba Triangulo, sendo que o horário de atendimento em São Jorge será a partir das 08h até as 10h, na Escola Estadual Ministro Petrônio Portela Nunes, já na Gleba Triangulo o atendimento será a partir das 13h até as 15h, na Escola Municipal Professora Jucicleide Praxedes.

De acordo com a coordenadora da vigilância ambiental, Maria do Carmo de Lima, deve-se vacinar somente animais em perfeito estado de saúde e vermifugados no mínimo 10 dias antes da vacinação, além de recomendar não submeter os animais a esforço físico durante o período de instalação da imunidade.

A vigilância convida toda a população dos distritos para levarem seus cães e gatos, a fim de deixarem os animais imunes, fazendo a ressalva de que os mesmos deverão estar acompanhados por adultos, as crianças que estiverem levando os animais, também deverão estar acompanhados de seus responsáveis.

"Nós convidamos todo mundo que leve os seus animais para que assim nós consigamos manter essa doença erradicada de nosso município e nosso estado. Aqueles que têm o cartão de vacina, por favor que levem, os que não tiverem, nós elaboramos um novo na hora da aplicação", finalizou a coordenadora.

PDE | PRONATEC

CURSOS GRATUITOS

INSCRIÇÕES PELO PRONATEC/BSM

CURSOS OFERTADOS PELO SENAI

CURSO OFERTADO PELO SENAI	CARGA HORÁRIA	INÍCIO	TÉRMINO	HORÁRIO DOS CURSOS	VAGAS	ESCOLARIDADE MÍNIMA EXIGIDA
OPERADOR DE COMPUTADOR	160	7/7/2014	29/8/2014	13:30 às 17:30	40	Ens. Med. Incompleto

Para maiores informações e pré-matrículas:
CRAS 3º Setor – Rua : Avelina Jacy Bohn, nº 885 S – Bairro Jardim Rio Preto - TEL. 3311-5141

INDEPENDÊNCIA

Programa Mais Médicos faz consultas crescerem 21,6%

>> **Portal da Saúde**

Em menos de um ano, o Programa Mais Médicos já impacta na assistência à população dos municípios de Minas Gerais. Levantamento feito pelo Ministério da Saúde em cidades mineiras que participam do programa aponta crescimento de 21,6% no total de consultas nas unidades básicas de saúde. Em janeiro de 2014, foram contabilizadas 546.279 consultas no estado contra 449.126 no mesmo período do ano anterior, quando à população ainda não contava com o reforço dos profissionais do Mais Médicos.

Por meio do Programa, o estado de Minas Gerais ampliou em 1.235 o número de médicos atuando na atenção básica de 463 municípios e um distrito indígena. O Ministério da Saúde atendeu 100% da demanda por médicos apontada pelos municípios mineiros e superou a meta inicialmente estabelecida. Atualmente, o Mais Médicos garante assistência médica nas unidades básicas de saúde para 4,2 milhões de mineiros.

Os impactos do Programa no estado foram apresentados pelo ministro da saúde, Arthur Chioro, durante o Seminário Mais Médicos para o Brasil, Mais Saúde para os Brasileiros, realizado em Belo Horizonte (MG) nesta terça-feira (01). O evento reuniu prefeitos e secretários de saúde de 148 municípios de regiões próximas a capital do estado.

Os impactos do Programa no estado foram apresentados pelo MS

TORCIDA

Suplementação para aquisição de novo ônibus será votada sexta

>> Luciano Góis
Redação DS

As entidades esportivas de Tangará da Serra estão apreensivas e aguardam com ansiedade a Sessão Extraordinária da Câmara Municipal de vereadores que acontecerá nesta sexta-feira, 4 de julho, no município.

O motivo se dá em relação a um projeto de suplementação de crédito destinado a Secretaria Municipal de Esportes para aquisição de um novo ônibus.

Sonho antigo, não apenas do esporte, de todos os secretários que pela secretaria passaram, como também para o senhor Sebastião Delesporte, que foi o primeiro motorista do ônibus e até hoje dirige o veículo não apenas por todo estado, como também por todo país.

Devido ao grande desgaste e para evitar transtornos, a atual gestão desde o ano passado proibiu a saída do veiculo para fora do estado de Mato Grosso, alegando que o ônibus não teria condições de fazer viagens longas.

Em sua mensagem ao legislativo, o executivo informa que o projeto torna-se necessário a abertura de crédito adicional suplementar para aquisição de ônibus visando melhorar a qualidade no transporte das Seleções estudantil e adulta, oportunizando o intercâmbio intermunicipal e interestadual, contribuindo no desenvolvimento da prática desportiva, educacional e para formação intelectual e da cidadania das crianças e adolescentes em nosso município. O valor da suplementação solicitado é de R$ 170.200,00 (Cento e Setenta Mil e Duzentos Reais). O projeto conta com o empenho do Secretário de Esportes Dunga que sabe que a aquisição do novo ônibus é um sonho antigo de todo o segmento esportivo.

A secretaria atualmente conta com apenas um ônibus que já desgastado, necessita ser substituído

SOCIETY

Torneio acontecerá no campo do Vasco

>> Luciano Góis
Redação DS

Inicialmente marcado para o campo do Tangará II, Diones Silveira, organizador do Torneio Society Entre Amigos, comunica a todos que o torneio agora será realizado no Campo do Vasco. A competição está com mais de 15 equipes confirmadas, tendo em vista que as inscrições são limitadas a participação de apenas 20 times.

O torneio distribuirá R$ 2 mil em premiação, sendo R$ 1.000,00 e mais 10 caixas de cerveja para o primeiro, R$ 700,00 e 07 caixas de cerveja para o segundo e ainda R$ 300,00 e mais três caixas de cervejas para o terceiro. O valor da inscrição é de R$ 250,00. Os interessados entrar em contato pelo telefone 8413-1310.

RETORNO

Escolinhas do município voltam ao normal

>> Luciano Góis
Redação DS

Devido à 10ª edição dos Jogos Escolares que aconteceu em Tangará da Serra nos quase 20 dias, as aulas das escolinhas das diferentes modalidades do município haviam sido suspensas, porem com o encerramento dos jogos as escolinhas retornam ao normal nos mesmos locais e horários, sendo os treinamentos ministrados no Módulo Esportivo e Vila Olímpica Rei Pelé.

Quem tiver interesse em participar de alguma modalidade deverá entrar em contato com a Secretaria de Esportes pelo telefone 3326-1000 ou ir até o local. As modalidades são: basquetebol, handebol, voleibol, futsal, futebol de campo e atletismo.

MELHORES

David Luiz termina as oitavas como líder em ranking da Fifa

>> Globo Esporte

Nem Messi, muito menos Neymar. Segundo as estatísticas oficiais da Fifa, o melhor jogador da Copa do Mundo até o final das oitavas foi o zagueiro David Luiz, com nota de 9,79. O jogador brasileiro supera, inclusive, o colombiano James Rodríguez, uma das revelações da competição, que vem em segundo lugar, com 9,74. A lista dos seis primeiros é completada por Benzema (9,7), Robben (9,66), Vertonghen (9,62) e Neymar (9,59).

O jogador encerra a segunda fase da competição como melhor

A seleção da Copa, segundo as estatísticas da Fifa é formada por: Claudio Bravo (Chile, 9,26), Vertonghen (Bélgica, 9,62), Thiago Silva (Brasil, 9,56), David Luiz (Brasil, 9,79) e Djourou (Suíça, 9,5); Lahm (Alemanha, 9,41), Perisic (Croácia, 9,53), James Rodríguez (Colômbia, 9,74) e Di Maria (Argentina, 9,43); Robben (Holanda, 9,66) e Benzema (França, 9,7).

Messi, da Argentina, é apenas o 11º, com 9,45. Os demais comandados de Luiz Felipe Scolari vêm todos mais abaixo: Oscar (9,12), Luiz Gustavo (9,10) e Marcelo (9,08), aparecem respectivamente em 28º, 29º e 30º. Fred é 37º, Daniel Alves é o 75º. Nenhum outro está entre os 100 melhores. Paulinho (7,66) é apenas 159º, e Fernandinho (6,71), o 272º. Herói contra o Chile, o goleiro Julio Cesar (6,46), na 303ª posição.

ADEUS FMF

Orione confirma aposentadoria e prepara livro sobre a FMF

>> Globo Esporte

Foram mais de 30 anos à frente da Federação Mato-grossense de Futebol. Desde 1976, Carlos Orione foi o homem forte do futebol local. Na década de 80 ficou quatro anos afastado, mas sem deixar de ser influente e tomar as decisões sobre os mais diversos temas que envolvem o esporte preferido dos brasileiros. Agora, chegou a hora de sair. Os planos estão bem definidos: descansar, cuidar da saúde e escrever um livro sobre tudo o que viu e passou depois de tanto tempo no cargo. Na ultima terça-feira ele pediu licença médica por 40 dias, mas sua volta ao comando está descartada. "Não sou mais menino, estou com 77 anos e não tenho mais condições físicas de ficar aqui. É a minha despedida da Federação Mato-grossense de Futebol, após tantos anos. Saio com sentimento de dever cumprido. Foram mais acertos do que erros. Hoje, o futebol de Mato Grosso é conhecido no mundo inteiro. Nas eleições sempre fui aclamado por unanimidade. Agora chegou a hora de sair", disse o Barão.

Orione já esta com 77 anos, onde os últimos 30 foram a frente da

Para ele, sua maior conquista foi a vinda da Copa do Mundo para Cuiabá. Amigo do ex-presidente da CBF, Ricardo Teixeira, Orione ajudou nas tratativas de escolha das 12 sedes brasileiras.

floral
floricultura & arquitetura
NÃO ESQUEÇA: datas importantes
têm que ter Flores
DISK-FLORES 3326-6024

ÁGUA SOL
MANUTENÇÃO E LIMPEZA
DE PISCINAS E PEDRAS
Venda e Construção de Piscinas em azulejo, fibra e vinil. Produtos e acessórios em geral.
Av. Brasil, 610-E, Centro
3326-7022
9617-3044

casa SPORT
3326-1984
ou
3326-1869

TANGARÁ DA SERRA

Homem com passagem por furto e posse de droga é detido com arma de fogo

>> **Rodrigo Soares**
Redação DS

A Polícia Militar de Tangará da Serra realizou na tarde desta quarta-feira, 02, a prisão de um homem em posse de arma de fogo. De acordo com informações do soldado Cleber, o fato aconteceu quando a guarnição estava em frente a uma agência bancária da cidade, onde recebeu a informação que dois homens estavam brigando atrás do Serviço de Atendimento Móvel de Urgência (Samu). "Porém, deslocamos em rondas em torno da praça mas não encontramos nada", explicou o soldado.

Ao retornar até a agência bancária, populares voltaram a informar aos policiais que um homem estava em posse de arma de fogo. Imediatamente a guarnição se deslocou novamente até o local informado e localizou o acusado. Na busca pessoal, os policiais encontraram na cintura do acusado um revólver Taurus calibre 32.

"O acusado relatou que entrou em vias de fato porque a outra pessoa ia tentar contra a vida dele e no momento que ia sacar a arma conseguiu tomar o revólver", informou o policial militar, ao destacar que o acusado já é 'figurinha carimbada' da PM, possuindo passagem por furto e posse de entorpecente.

O acusado foi conduzido até a delegacia, e será entregue para a Polícia Judiciária Civil, que tomará as devidas providências.

Acusado já é 'figurinha carimbada' da PM

SUPOSTAMENTE AMEAÇADO

Homem assalta mercado chorando no Jardim dos Ipês

>> **Rodrigo Soares**
Redação DS

Um estabelecimento comercial, localizado na Avenida das Castanheiras no bairro Jardim dos Ipês, foi alvo de um assalto, cometido na manhã desta quarta-feira, 02. Conforme informações do Boletim de Ocorrência, dois homens chegaram em uma moto e ficaram em frente o estabelecimento, momento em que o garupa desceu e anunciou o assalto, enquanto o outro comparsa aguardava do lado de fora. Foram levados do estabelecimento várias mercadorias, além de pelo menos R$ 200 em dinheiro. A vítima relatou aos policiais que o suspeito que esperava do lado de fora gritava para o outro 'vai logo cara, se vira'. "O que estava la dentro realizou o assalto chorando, ele disse que se não fizesse o assalto seria morto pelo comparsa", contou a vítima F. F. B., 30 anos, para os policiais. Os suspeitos possuíam estatura mediana, e um deles trajava jaqueta jeans, camiseta vermelha com capacete preto. A ocorrência foi repassada para a Polícia Judiciária Civil que investiga o caso.

Ele foi encaminhado até o Cisc

BAR

Polícia investiga Casa das Máquinas em Diamantino

Foi cumprido mandado de busca e apreensão, por denúncia anônima de bar servir como ponto de prostituição

>> **O Divisor**

A Polícia Judiciária Civil de Diamantino cumpriu na manhã desta quarta-feira, 02, mandado de busca e apreensão no bar Casa das Máquinas. O bar que funciona há 2 anos na Rua Tancredo Neves, no bairro Jardim Tropical região do Buriti foi denunciado por suspeita de servir como casa de prostituição.

A ordem foi expedida pelo juiz da 2ª Vara de Diamantino, Gerardo Humberto A. de S. Junior, que acatou denúncia para investigar se realmente o estabelecimento estaria lucrando com a prática da prostituição.

A delegada Vanessa Aguiar da Cunha Garcez afirmou que ali residiam algumas garotas, e as mesmas confessaram que faziam programas em outro local, o que também está sendo investigado. "A gente tinha ciência que tinha garotas lá que faziam programa. Elas inclusive confessaram isso, que faziam programas. Só que elas falavam que não era na casa, em outra local", explica a delegada.

Segundo a delegada, os objetos e documentos apreendidos serão encaminhados para o Poder Judiciário, onde serão analisados. Porém, o processo corre em segredo de justiça. Vanessa Aguiar cita ainda quando um estabelecimento incorre nesse tipo de crime. "A prostituição em si não é ilegal. O que é ilegal é você manter uma casa onde funcione um prostíbulo. Isso é ilegal. Mas a pessoa que mantém uma casa para fins de prostíbulo, ou se mantêm ou advêm lucro da prostituição de outra pessoa, isso aí é crime", explica.

O crime praticado por um cafetão está descrito no artigo 230 do Código Penal e consiste em "tirar proveito da prostituição alheia, participando diretamente de seus lucros...", denominado rufianismo. A pena prevista de reclusão varia de um a quatro anos de prisão e multa.

TANGARÁ DA SERRA

Homem é preso ao pedir dinheiro se passando por representante do SUS

>> **Rodrigo Soares**
Redação DS

O fato inusitado aconteceu na manhã desta quarta-feira, 02, quando o acusado A.N.R., 28 anos, foi na casa de um apresentador de televisão local de Tangará da Serra, afirmando ser representante do Sebrae, Senac e Sus. Segundo informações do Boletim de Ocorrência, o suspeito solicitou da vítima E. C. F. doação em dinheiro para ajudar uma senhora, que mora no bairro Jardim Santa Lúcia. Após ouvir a solicitação do suspeito, o apresentador ofereceu campanha na mídia local para ajudar a referida mulher, momento esse em que o acusado se recusou e saiu do local. A guarnição da PM realizou rondas pelas proximidades, e encontrou o acusado, que se justificou afirmando que pediu o dinheiro para comprar uma passagem até Curitiba. Ele foi entregue a Polícia Civil, que tomará as devidas providências.

PINTURA PREDIAL

Social e Senai preparam mais uma turma para o mercado de trabalho

>> **Nélson Alves**
Assessoria

Iniciado no mês de maio, o curso profissionalizante de pintura predial, realizado por meio da parceria entre Secretaria Municipal de Assistência Social, CRAS e Serviço Nacional de Aprendizagem Industrial-SENAI está qualificando 15 alunos. As aulas acontecem nas dependências do CREAS/Casa da Sopa, no bairro Jardim Aeroporto.

O curso é ministrado pelo professor Nivaldo dos Santos, que possui mais de 15 anos de experiência na área. Segundo ele, o curso com 160 horas/aulas é dividido em 70 horas teóricas e 90 horas práticas. "É uma turma muito aplicada, até aqueles que não tinham experiência anterior, vão sair preparados para realizar serviços de pintura profissionalmente e se inserir no mercado de trabalho", disse o professor, destacando que se trata de um curso que dá todas as condições para quem desejar exercer a profissão com competência.

Segundo ele, esse curso formará profissionais capazes de analisar, planejar e realizar serviços de pintura imobiliária com a finalidade de proteção, renovação, embelezamento e limpeza, além de empregar técnicas adequadas aos diversos tipos de substratos e produtos. Os alunos também foram orientados sobre seguir padrões de qualidade, produtividade e garantia do processo de aplicação, obedecendo às especificações do fabricante e do projeto e às normas de saúde, segurança e meio ambiente.

O professor apresentou alguns resultados do curso, entre eles, a pintura das paredes das dependências do CREAS e Casa da Sopa e ainda a aplicação de texturas em algumas salas. "Não somente a pintura, mas eles aprenderam a fazer restauração de paredes, pintura com seladora e textura. Estão preparados para atuar no mercado de trabalho", disse Nivaldo.

O curso com 160 horas/aulas é dividido em aulas teóricas e práticas

A dona de casa Vera Lúcia Dávila é uma das alunas do curso de pintura predial. Ela comenta que já possuía alguma prática, porém quer aprender novas técnicas, atualizar seu conhecimento. "Aprender sempre é bom. A gente aprende fazendo, o que nos dá muita mais segurança", cita ela, dizendo estar muito satisfeita com o conteúdo do curso e a maneira que o professor ensina.

O curso deve se encerrar no próximo dia 17. Até lá, as instalações do CREAS e Casa da Sopa estarão de pintura nova.

*Anuncie aqui
(65) 3326-6501

www.diariodaserra.com.br
>> PARTE INTEGRANTE DO DIÁRIO DA SERRA. NÃO PODE SER VENDIDO SEPARADAMENTE

Diário da Serra
>> TANGARÁ DA SERRA - MATO GROSSO - BRASIL
QUINTA-FEIRA - 03 DE JULHO DE 2014

IMÓVEIS À VENDA - (65) 9987-5151

01) Casa na Vila Alta em laje, piscina, 15x45 ...500.000 em soja

02) Casa na Vila Alta com 2 quartos, suite, terreno de 15x45, piscina, porcelanato etc... 420.000.

03) BARBADA - Terrenos juntos no centro, de 15x30 cada terreno, com um barracão pré-moldado ...220.000.

04) Área comercial no Rodoanel 50 x 100. R$ 170.000.

05) Prédio comercial no centro, 6 sala no andar superior, salão comercial em baixo, todos alugados, rende 5 mil de aluguel... 850.000.

06) Terreno de 15x45 no centro, próximo a Vivo, fundos da Prefeitura. ...500.000.

07) Terrenos juntos (2) medindo 15x45, todos murados com 3 metros de altura, próximo ao Parque das Mansões ...400.000

08) Dois terrenos juntos na Rua I comercial... 600.000.

09) Terrenos de 15x45, juntos no jardim paraíso .... 150.000.

10) Imóvel de 15x30 no centro rua 30, casa em alvenaria, móveis, câmeras, cerca eletrônica, portão eletrônico, cortinas, piscina pra criança, etc... R$ 230.000,00... (não financia)

11) Casa na Vila Alta toda em laje, 1 suite, 2 quartos, sala ampla, cozinha ampla, jardim de inverno 182m² de construção ...380.000

12) Área de 16 alqueires, ou seja, 400 mil m² no perímetro urbano, boa para loteamento... 8.000 reais m².

13) Terreno próximo a Unic 15x30, bom para Kit Netes rua 10. R$ 100.000.

14) Prédio comercial na Avenida Brasil, Vila Alta, 600m² com 8 salas, salão comercial em laje, 3 pisos ...1.200.000

15) Casa na Vila Alta, 2 suítes com close e armários, 1 quarto, 1 banheiro social, piscina, etc... 400.000.

16) Terreno de 15x45 na Vila Alta, próximo ao mercado prudente ... 200.000. Aceita proposta.

17) Casa no centro próximo a feira, em lage, 1 suite, 3 quartos amplos, cozinha ampla, sala ampla, terreno 15x45, portão eletronico ...350.000, aceita-se casa de menor valor.

18) Terreno na rua São João 360m² 80.000

19) Terreno no Tarumã 10x25 rua 160... 45.000.

20) Imóvel comercial na Av: Mauá ...450.000.

21) Casa próximo ao Fórum, de laje, edícula e churrasqueira, murada, bem localizada. 250.000.

22) Terreno no Parque das Mansões de 15x30 ...185.000

23) Sitio de 11.5 Alqueres a 10 km do centro asfalto..60.000 por Alqueres.

24) Terreno no Parque das Mansões 15x30, a 50 metros de frente ao shoping ...300.000 Facilita o pagamento.

25) Terreno 16x80 na Av Nilo Torres comercial ...300.000

26) Terreno de 15x30 em frente a Valtra comercial... 160.000.

27) Terreno na Avenida Mauá em frente a La Carreta 28 de frente e 30 lateral Sinal Adesivos...$ 500.000.00.

28) Casa no centro próximo a rua I e Eletrica Pinheirão terreno 15x30...250.000.

29) Três terrenos juntos de 15x45 próximo a Associação dos Caminhoneiros. ...100.000.

30) Área comercial, de 6.6 há. medindo 126 de frente para o asfalto e 516 de fundos sentido Tangara x Campo-novo, perímetro urbano... 35.000 reais m².

31) Áreas comerciais de vários tamanhos no Rodoanel e Vários preços

32) Imóvel de 15x45 com casa toda em Laje antiga, na Vila Alta ...220.000,00.

33) Terreno próximo ao Fórum, de 15x75 bom para kitnetes 170.000

34) Pesqueiro no Rio Sepotuba, em alvenaria todo mobiliado 75x125 com plataforma de 5x13 no Calcário... 85.000

35) Terreno todo murado próximo ao Hospital Santa Ângela e Tancredo Neves ...370.000

36) Terreno no centro 15x30 em frente ao Banco Itaú... 700.000,00.

37) Terreno 15x45 no centro, próximo a Sthil Moto Serras e Soares Auto Eletrica ...500.000.00

38) Casa em alvenaria 200m², terreno 15x84 na linha 12, no condominio ...270.000

39) Área de 100 x 170, toda cercada com arame liso pra carneiro, poço artesiano, agua corrente nos fundos, na linha 12, boa pra lazer...130.000 $

40) Chácaras de vários tamanhos localidades e preços.

41) Dois terrenos juntos de 15x45 todo murado próximo ao Fórum 260.000

42) Área na Avenida Brasil, próximo ao Rodoanel 2.5 Hh. medindo 105x236 .... 65.000m².

43) Dois lotes juntos de 18 Alqueires cada, lote no Antônio Conselheiro, pastagens, energia, casa. 35km.... 250.000.

44) Dois lotes juntos no Antônio Conselheiro de 16 Alqueires cada lote, casa, energia, pastagens etc... 300.000.

45) Área de 4 Alqueires a 2Km da cidade, plana terra roxa ...550.000,00.

46) Xácara de 100 x 170 na linha 12 medindo 17.000 M² com poço Artesiano, com cerca pra criar arneiro.

47) Apartamento no Edifício Bologna. 3 quartos etc. 330.000,00.

48) Terreno de 15x45 no Parque das mansões, no centro do Parque... 300.000.

49) Sítio de 15 Alqueires todo em pastagem, terra roxa, 6 km da cidade com 2 aviários em funcionamento... 900.000.

50) Terreno 15x45 Murado no centro do Parque das Mansões ...300.000,00.

51) Fazenda há 30km de Tangará, toda em pastagem com 150 Alqueires, terras mistas, 300 metros do asfalto ...20.000,00 por Alqueires.

52) Quitinetes (3) já alugadas próximo a faculdade Unic ...150.000,00.

53) Troca-se apartamentos em Cuiabá por imóveis em Tangará no valor de ...270.000,00.

54) Terreno nos fundos do Shopping 15x24 ...120.000,00.

55) Imóvel com 4 kitnets já alugadas no Tangará II ...150.000,00. Aceita proposta.

56) Área de 2 Alqueires fundos da Ahanbi 5 km do centro ...200.000,00.

57) Terreno na Vila Alta de 15x45 com um barracão e casinha humilde nos fundos ...270.000,00.

58) Salão comercial na rua I, já alugado para o Estado ....800.000,00.

59) Salão comercial no Jardim dos Ipês Já alugado ...350.000,00.

60) Casa em alvenaria no centro próximo ao Hospital das Clínicas, boa para clínica, escritório, e outros. Com salão ao lado com renda de aluguel de 1.600.000,00.

61) Terrenos Juntos de 15x30 cada, bom para depósitos próximo a Avenida Brasil ...80.000,00.

62) Imóvel com 2 salões comerciais, casa boa, piscina. Terreno de 15x45 ...500.000,00. Aceita propostas

63) Imóvel 30x45, todo murado, próximo ao Parque das Mansões no Jardim Lago ...180.000,00.

64) Área de 10 há, no perímetro urbano plana com água ...550.000,00.

65) Terrenos Juntos de esquina, 26x30, no Califórnia, asfalto, próximo a rua I ...120.000,00.

66) Casa próximo a Uníque, Santa Terezinha ...100.000,00.

67) Chácara de 5 Alqueires a 5 km do centro, terra roxa, plana ...260.000,00.

68) Loja no centro da cidade próximo a praça da bíblia com 30 anos de funcionamento, boa clientela e boa tradição no ramo ...800.000,00.

AVALIAÇÕES E CONSULTORIAS COMERCIAIS, JUDICIAIS OU BANCÁRIAS EM QUALQUER TIPO DE IMÓVEIS
CRECI 03983-MT

casa@campo
CORRETORA E IMOBILIÁRIA
CRECI - 1130 - J

CORRESPONDENTE AUTORIZADO CAIXA

TANGARÁ SHOPPING - SALA 63
TELEFONE - (65) 3326 -2107

PLANTÃO 24 HORAS
9638-9442

VENDAS E FINANCIAMENTOS DE IMÓVEIS

AVERBAÇÕES, CONTRATOS, AVALIAÇÕES, VISTORIAS.

ABRA CONOSCO SUA CONTA POUPANÇA E UNIVERSITÁRIA

CENTRO

Apartamento contendo 1 suíte, 2 quartos, sala de estar e jantar com sacada, wc, lavanderia, cozinha, 2 vagas na garagem, área privativa com churrasqueira, piscina, playground, salão de festas, wifi, gás encanado.R$ 200.000,00

Casa com 132m² de construção contendo 1 suíte, 2 quartos, sala, cozinha, Wc, área de serviços e churrasqueira, forro em PVC, R$ 360.000,00

JARDIM AMÉRICA

Casa com 129m² de construção, sendo1 suíte, 2 quartos, sala, cozinha, wc social, área de serviços, área de lazer com churrasqueira, garagem para 2 carros, porcelanato, janelas em blindex, forro em gesso (não financia), R$ 225.000,00

TARUMÃ

Imóvel novo, com 76m² de construção contendo 1 suíte, 2 quartos, sala, cozinha, Wc social, área de serviços, janelas em blindex, R$ 155.000,00

Casa nova, contendo1 suíte, 2 quartos, sala ampla, cozinha, Wc social com pia em granito, forro em gesso, R$ 150.000,00

Casa nova, contendo 1 suíte, 2 quartos, sala, cozinha, Wc social, área de serviços, gramado, telha em cimento, R$ 140.000,00

Casa nova pronta para financiar, com 73m² de construção, contendo 2 quartos, sala, cozinha, wc, garagem, janelas em blindex, forro em PVC, R$ 137.000,00

Bem localizado, novo e com 156m² de construção, sendo 1 suíte, 2 quartos, sala, cozinha,Wc social, área de Lazer com lavabo e churrasqueira, área de serviços, garagem para 2 carros, portão de elevação eletrônico, interfone, cerca elétrica, porcelanato, forro em gesso, gramado, por R$ 290.000,00

Um Belo e aconchegante imóvel com 108,78m² de construção, novo, pronto para financiar, contendo 1 suíte com jardim de inverno, 2 quartos, sala e cozinha estilo americano com balcão e pia em mármore, wc social, lavanderia, garagem com portão de elevação, janelas em blindex, forro em gesso rebaixado, telhas em cimento, R$ 210.000,00

Imóvel Novo com 85m² de construção sendo 1 suíte, 2 quartos, sala, cozinha, Wc social, área de serviços, garagem, janelas em blindex, forro em gesso, portão eletrônico, R$ 160.000,00

Imóvel novo, com 151m² de construção contendo 1 suíte, 2 quartos, WC social, sala de estar com iluminação em LED, sala de jantar, Cozinha com balcão em Mármore, área de serviços, área de lazer com churrasqueira, balcão em mármore, WC e dispensa, garagem ampla, portão de elevação, interfone, cerca elétrica, alarme, porcelanato, R$ 300.000,00

VILA ALTA

Casa para quem gosta de espaço, com 207m² de construção contendo 2 suítes com closet, 1 quarto, sala, cozinha, Wc social, garagem com 2 vagas, área de lazer com churrasqueira, dispensa, Wc e piscina, piso em porcelanato, forro em gesso, portão de elevação, janelas em blindex, R$ 420.000,00

FLORIZA

Excelente imóvel novo, pronto para financiar com 256m² de construção sendo 2 suítes, sendo uma com closet, 1 quarto, sala, cozinha, Wc social, Dispensa, área de lazer com churrasqueira e Wc externo, R$ 650.000,00

SAN RAFAEL

Casa com 155m² de construção sendo 1 suíte com closet, 2 quartos, WC social, sala, cozinha, área de serviços, edícula com 1 quarto, WC, área de lazer com churrasqueira, garagem ampla, R$ 250.000,00

Casa nova, com 203m² de construção, bem localizada contendo 1 suíte, 2 quartos, sala, cozinha, Wc, área de lazer com churrasqueira e wc, área de serviços, em platibanda com laje, janelas em blindex, aquecedor solar, garagem com 2 vagas, R$ 490.000,00

JARDIM ATLANTIDA

450 – CORRAM, pois está IMPERDÍVEL casa muito bem localizada, pertinho do Shopping com 110m² de construção, sendo 1 suíte, 2 quartos, sala, cozinha, wc social, lavanderia, garagem, cerca elétrica e portão eletrônico, R$ 157.500,00

TERRENOS

Terreno no Jardim Califórnia medindo 13 x 28, murado em uma lateral, R$ 50.000,00

Terreno na Vila Alta, medindo 15 x 30, escriturado, contendo uma casa de madeira, R$ 110.000,00

Quer investir ou construir, então corra, terreno no Jardim Imperial com 1072m², isso mesmo, são 5 terrenos medindo 10,5 x 20 juntos, por apenas R$ 150.000,00

Terreno no Jardim Floriza, medindo 15 x 30, no asfalto, de esquina, bem localizado, R$ 175.000,00

No Centro, terreno medindo 15 x 30 todo murado com uma edícula contendo 2 quartos, wc, sala e cozinha conjugadas R$ 180.000,00.

Terreno no Centro, contendo uma casa em madeira com 3 quartos, sala, cozinha, 2 Wcs e garagem, medindo 15x45, contra o sol, não precisa aterrar,R$ 250.000,00.

Terreno bem localizado, no Jardim do Lago, próximo à Av. Tancredo Neves, aterrado, com poço artesiano, medindo 15 x 45, por R$ 250.000,00

Terreno no Centro com boa localização, medindo 15 x 30 (450m²) por R$ 280.000,00

Terreno no Centro, muito bem localizado medindo 15 x 30, com 1 casa em alvenaria, 1 Escritório e 2 casas em Madeira R$ 400.000,00

Terreno com excelente localização na Rua 1, não precisa de aterro, medindo 30 x 30, R$ 850.000,00.

Imperdível, terreno no centro, muito bem localizado, medindo 15 x 30, por R$ 350.000,00

ÁREAS RURAIS

Imperdível, área próxima a Tangará com 2.100m², bem localizada R$ 70.000,00.

Para comprar agora, chácaras próximas à Tangará com área de 10.050m², bem localizada, R$ 13,00 (Treze reais) o metro quadrado.

Excelente ponto industrial medindo 10.237,50 m², com excelente localização, R$ 250.000,00.

JP IMÓVEIS

IMOBILIÁRIA CRECI: 06068-J/MT

JOÃO PEDRO - FONE: (65) 9984-2556
E-MAIL: JPIMOVEISTGA@HOTMAIL.COM

FAZENDAS

PROPRIEDADE DE 119 HA, TERRA ROXA DE PRIMEIRA A 7KM DA CIDADE. SENDO CASA, BARRACÃO PARA MÁQUINA, CURRAL, CERCA TODA EM AROEIRA, 4 REPRESAS COM PEIXE, 6.000 PÉS DE COCO PRODUZINDO ENERGIA, ETC. VALOR: 20.700 HA.

FAZENDA DE 294 ALQUEIRES PAULISTA SENDO 200 ALQUEIRES FORMADOS, LOCALIZADA NA REGIÃO DE BARRA DO BUGRES – MT, TERRA MISTA DE CULTURA, VÁRIAS DIVISÕES DE PASTOS, CASA DE SEDE, CURRAL, ENERGIA E ETC. VALOR: SOMENTE: R$ 8.600,00 POR ALQUEIRE.

FAZENDA DE 280 ALQUEIRES, COM 187 ALQUEIRES FORMADOS, NA REGIÃO DE NOVA FERNANDÓPOLIS, DIVIDIDA EM 13 PASTOS, CERCA BOA, TODA DE AROEIRA, CURRAL BOM, SEDE, ETC. VALOR: SOMENTE 10.000,00 POR ALQUEIRE.

FAZENDA DE 1.740 HECTÁRESCOM 1.000 HECTÁRES ABERTOS, TODA CERCADA, CERCA BOA TODA EM AROEIRA, TERRA MISTA, TOPOGRAFIA PLANA, NÃO TEM SEDE, A 110KM DE TANGARÁ DA SERRA. VALOR: SOMENTE R$ 2.500,00 POR HECTÁRE.

SÍTIO LOCALIZADO A 10 KM DE TANGARÁ, 1.000 METROS FORA DO ASFALTO, PARTE TERRA ROXA E PARTE MIXTA, TODO FORMADO, BOM DE ÁGUA, CONTÉM 2 CASAS DE MADEIRA BOA, 2 BARRACÕES PRÉ MOLDADO SENDO UM PARA MÁQUINAS E OUTRO PARA ORDENHA, 2 AVIÁRIOS SENDO UM TOTALMENTE AUTOMATIZADO, 1 CURRAL E ETC. VALOR: R$ 750.000,00.

CHÁCARA DE 5 HECTÁRES, QUADRADA, DE 220X220, LOCALIZADA NA REGIÃO DO ARARÃO, A 3KM DA CIDADE, TODA CERCADA E COM ENERGIA. VALOR: SOMENTE R$ 150.000,00. PEGA-SE CASA DE MENOR VALOR NO NEGÓCIO.

CHÁCARA DE 1 HECTÁRE, COM MEDIDAS DE 40X250, LOCALIZADA NA REGIÃO DO ARARÃO, A 3KM DA CIDADE. VALOR: R$ 45.000,00.

UM TERRENO PARA PESQUEIRO NO RIO SEPOTUBA, NA REGIÃO DE NOVA FERNANDÓPOLIS. VALOR: R$ 38.000,00.

PESQUEIRO NO RIO SEPOTUBA, REGIÃO DE NOVA FERNANDÓPOLIS, SENDO UM TERRENO MEDINDO 30X170, CONTENDO CASA EM ALVENARIA DE 3 PEÇAS E UM BANHEIRO ÁGUA ENCANADA E TABLADO. VALOR: R$55.000,00

CASAS / TERRENOS

2 TERRENOS JUNTOS, LOCALIZADOS NA VILA ALTA III, POSIÇÃO DE SOMBRA. VALOR R$ 110.000,00. ACEITA-SE PROPOSTA.

CASA DE ESQUINA, TODA NA LAJE, LOCALIZADA NO JARDIM TANGARÁ I, PRÓXIMO AO BIG MASTER DA AV. BRASIL, SENDO UMA SUÍTE COM HIDRO E + DOIS QUARTOS, WC SOCIAL, SALA AMPLA, COZINHA PLANEJADA, GARAGEM PARA VÁRIOS CARROS, EDICULA COM CHURRASQUEIRA E BALCÃO DE PEDRA, UM QUARTO, WC EXTERNO, LAVANDERIA, ÁREA DE SERVIÇO E ETC. DOCUMENTAÇÃO PRONTA PARA FINANCIAR. VALOR: SOMENTE R$ 400.000,00.

CASA LOCALIZADA NO JARDIM DO LAGO, DE ESQUINA, CONSTRUÇÃO NOVA COM ACABAMENTO DE 1ª, TODA NO PORCELANATO, COM 280M² DE CONSTRUÇÃO, SENDO 1 SUÍTE COM CLOSET, COM JARDIM DE INVERNO + 2 SUÍTES, 1 ESCRITÓRIO, 2 SALAS, COZINHA, ÁREA DE SERVIÇO, DESPENSA, GARAGEM PARA 4 CARROS COM PORTÃO DE ELEVAÇÃO, E ETC. VALOR: SOMENTE R$ 650.000,00.

CASA NOVA RECÉM CONSTRUÍDA TODA EM LAJE, COM EXCELENTE LOCALIZAÇÃO NO CENTRO, DE ESQUINA, ACABAMENTO TODO DE PRIMEIRA, PISO TODO EM PORCELANATO, COM 235M² DE CONSTRUÇÃO, SENDO 3 SUÍTES, SALA, COZINHNA AMPLA PLANEJADA COM MÓVEIS DE 1ªE DESPENSA GRANDE, ESCRITÓRIO, ÁREA COM BALCÕES DE PEDRA, ÁREA DE SERVIÇO, WC EXTERNO, 2 GARAGENS COM PORTÃO ELETRÔNICO SENDO UMA PARA CADA RUA, SISTEMA DE SEGURANÇA COM MONITORAMENTO POR CÂMERA E CERCA ELÉTRICA. VALOR: R$ 600.000,00.

TERRENO DE ESQUINA COM ÓTIMA LOCALIZAÇÃO NO JARDIM PORTO SEGURO, MEDINDO 13X20 METROS, OU SEJA, 260M². VALOR: R$ 35.000,00.

CASA NO CENTRO, PRÓXIMO A ESTAÇÃO RODOVIÁRIA, TERRENO COM 20 METROS DE FRENTE, PONTO COMERCIAL, SENDO UMA SUÍTE + DOIS QUARTOS, WC SOCIAL, SALA, COZINHA, GARAGEM PARA TRÊS CARROS, ETC. VALOR: SOMENTE R$ 250.000,00.

TERRENO NA LIONS INTERNACIONAL, ÓTIMA LOCALIZAÇÃO, PRÓXIMO A OESTE VEÍCULOS, MEDINDO 24,214M2. VALOR: SOMENTE R$ 50,00/M².

CASA NO CENTRO DA CIDADE, PONTO COMERCIAL, COM SALÃO DE BELEZA NA FRENTE, DUAS SUÍTES + UM QUARTO, WC SOCIAL, MAIS UM QUARTO EXTERNO, ÁREA DE SERVIÇO MUITO GRANDE COM CHURRASQUEIRA E FORNO JUNTO ACOPLADO MUITO BOM, GARAGEM PARA DOIS CARROS OU MAIS, ETC. VALOR: SOMENTE 380.000,00.

TERRENO SOB ESQUINA COM ÓTIMA LOCALIZAÇÃO NO JARDIM TARUMÃ, RUA 140, MEDINDO 10X32 METROS, OU SEJA, 320M². VALOR: R$ 60.000,00.

OCASIÃO
18 HECTÁRES NO PERÍMETRO URBANO. VALOR: SOMENTE R$ 5,00M²

TERRENO DE ESQUINA NA VILA ESMERALDA, PONTO COMERCIAL, PRÓXIMO A AVENIDA LIONS INTERNACIONAL. VALOR: SOMENTE R$ 65.000,00.

TERRENO DE 15X30, SOB ESQUINA, NA VILA ESMERALDA, PONTO COMERCIAL. VALOR: R$ 55.000,00.

TERRENO DE 15X30, PONTO COMERCIAL NA VILA ESMERALDA. VALOR: R$ 55.000,00.

TERRENO DE 12.5X20, DE ESQUINA, RUA 26 COM A 130, JARDIM TARUMÃ. VALOR: 65.000,00.

CASA NOVA NA VILA ARAPUTANGA, SENDO, 1 SUÍTE + 2 QUARTOS, WC SOCIAL, SALA, COZINHA + APARTAMENTO EXTERNO, GARAGEM, FUNDO TODO GRAMADO, TERRENO DE 450M², ETC. VALOR: 250.000,00.

PREDIO NA AV. BRASIL, EXCELENTE LOCALIZAÇÃO, POSIÇÃO DE SOMBRA, COM 600 M² DE CONSTRUÇÃO, SENDO EM 3 PAVIMENTOS, SALÃO COMERCIAL NOTÉRREO E + 8 SALAS COMERCIAIS NOS DEMAIS PISOS. PODE RENDER ATÉ R$ 10.000 DE ALUGUEL. VALOR: R$ 1.200.000,00

Consulte no site abaixo: Fazendas, sítios, casas, terrenos e outros.

WWW.JPIMOVEISONLINE.COM.BR

SIGA SEMINOVOS QUALIFICADOS MULTIMARCAS

OESTE VEICULOS LTDA
Av. Brasil nº 1311 – S – Bairro Centro
Tangara da Serra – MT - CEP 78.300-000
Telefones:65-3325-0101 / 65-3325-0202

VEICULOS SEMI-NOVOS E USADOS

VEICULO	PLACA	ANO	KM	COR	OPCIONAL	COMB	ST	VALOR
PALIO 1.0 ELX ATRACTIVE	NTY5288	10/10	83.572	CINZA	COMPLETO	FLEX		23.900,00
CORSA CLASSIC LIFE	NJI6856	09/10	56.868	PRETO	COMPLETO	FLEX		20.800,00
AGILE 1.4 LTZ	NPG9313	11/11	33.683	PRATA	COMPLETO	FLEX	R	29.000,00
SPACEFOX 1.6 SPORTLINE	NUD4525	11/12	55.243	BRANCA	COMPLETA	FLEX		34.900,00
FIESTA 1.6 SEDAN CLASS	NJE3832	09/10	39.935	PRETO	COMPLETO	FLEX		25.500,00
FOX 1.0 GII TREND - 04PTS	NJK4432	11/11	48.303	VERMELHO	COMPLETO	FLEX		27.500,00
FOX 1.6 GII TREND - 04PTS	OBF2055	12/13	27.095	PRATA	COMPLETO	FLEX		37.000,00
S10 LTZ	NUB1442	12/13	46.582	CINZA	COMPLETA	FLEX	I	74.000,00
S10 EXECUTIVE 4X4	NPP1610	09/10	144.825	BRANCA	COMPLETA	DIESEL	P	63.900,00
S10 EXECUTIVE 4X2	KAR2091	09/10	210.336	BRANCA	COMPLETA	DIESEL		62.900,00

(V) VENDIDO // (R) RESERVADO // (C) CONSIGNADO // (I) INDISPONIVEL // (T) TRANSIÇÃO // (M) MUTUM // (P) CNP.

FAVOR NOS CONSULTAR ANTES DE QUALQUER NEGOCIAÇÃO.
CONSULTE-NOS PELOS FONES: (65)3325-0101 OU (65)3325-0202

TANGARA DA SERRA-MT., 25 JUNHO DE 2014.

VENDE-SE
Casa com piscina no Altos do Tarumã com 3 quartos,cozinha toda no azulejo, piscina, churrasqueira, wc, portão eletrônico e cerca elétrica, Valor R$115.000,00 mais parcelas. Tratar: 9941-1440 (19/07)

IMÓVEIS

ALUGA-SE
Apartamento tendo 1suíte, 2 quartos,1 banheiro social, sala, cozinha e lavanderia. Situado no Edifício Genova I, 1º andar, centro, Tangará da Serra. Tratar: 3326-4536 ou 9966-1382 (10-07)

VENDE-SE
Casa nova com 151m², localizada na rua 50, Novo Tarumã, contendo 03 quartos, sendo 1 suite máster, banheiro social, lavanderia, sala de estar com iluminação em led, sala de jantar, cozinha com balcão de mármore (americana) com iluminação localizada, área de festas com churrasqueira iluminada, balcão de mármore, banheiro e despensa. Garagem ampla para 2 caminhonetes, cerca elétrica, portão eletrônico de elevação, interfone, revestimento interno em porcelanato, vidros blindex 8mm, forração em gesso prova d'água, manta térmica e telhas de cimento. Detalhes em pastilha de vidro, cubas de banheiro em mármore. Total de 03 banheiros - conclusão 31/07/2014. Valor R$ 300.000,00. Tratar: 9663-0570 (02-07)

VENDE-SE
2 Lotes 15x45 cada, no Jardim Europa entre Colégio Ideal e Associação dos Funcionários da Prefeitura, rua 50, escriturado e liberado para financiar (NEGÓCIO DE OCASIÃO) Valor R$ 210.000,00 aceita proposta. Tratar: 8151-3439 (05-07)

VENDE-SE
Mercado no Santa Terezinha, com ótima clientela e em pleno funcionanto preço a combinar. Tratar: 3326-8326 ou 65 9979-7372. (11/07)

DIVERSOS

VENDE-SE
Notebook Lg semi novo e uma mesa de sinuca semi nova. Preço a combinar. Tratar: 65 9994-6616 ou 9987-6616 ou 3326-0702 (12/07)

2.490 HÁ CAMPOS DE JULIO
Ocasião, vende-se uma fazenda de 2.490 há, em Campos de Julio, com 800 há derrubados, autorização para mais 650 há, aproveita 1000 há para lavoura, documentação primeira, Geo, Car, escritura: R$ 2.500,00/ha, aceita-se imóveis em Cuiabá e prazo. Tratar: Plantão (65) 3326-0422 / 9958-4811(VIVO) –Creci-1674/MT, Site: www.imoveisefazendas.com.br

OPORTUNIDADE ÙNICA
Vende-se uma casa de alvenaria, com 02 quartos, sala, cozinha, wc, terreno 12x30m, asfalto, água, energia, apenas R$ 70.000,00. Tratar: Plantão (65) 3326-0422 / 9958-4811(VIVO) –Creci-1674/MT, Site: www.imoveisefazendas.com.br

1.350 HÁ - GRANDE INVESTIMENTO
1.350 há, com 135 há de Eucalipto plantados, terras especiais para o plantio de Eucalipto, pecuária, escriturada, Geo, Lau, R$ 3.000,00/há. Estuda-se imóveis em Cuiabá. Tratar: Plantão (65) 3326-0422 / 9958-4811(VIVO) –Creci-1674/MT, Site: www.imoveisefazendas.com.br

TERRENO COMERCIAL
Vende-se um terreno comercial, localizado na rua 26, com dimensão de 10x40 m, excelente para comércio, oficinas, R$ 95.000,00, aceita-se carro. Tratar: Plantão (65) 3326-0422 / 9958-4811(VIVO) –Creci-1674/MT, Site: www.imoveisefazendas.com.br

TERRENO P/ RODOVIÁRIA
Terreno centro, próximo ao Camelo e Rodoviária, Excelente para escritório, Comércio, lojas, investimentos, 7,5x45m, R$ 120 mil, aceita-se carro e prazo. Tratar: Plantão (65) 3326-0422 / 9958-4811(VIVO) –Creci-1674/MT, Site: www.imoveisefazendas.com.br

1.150 HÁ - PECUÁRIA
1.150 há, com 650 em pastagens, terra argilosa,plana,sede, curral, 04 tanques de peixe, aceita-se imóveis em tangará e MT. R$ 1. 5 milhão. Tratar: Plantão (65) 3326-0422 / 9958-4811(VIVO) –Creci-1674/MT, Site: www.imoveisefazendas.com.br

CASA 85 FINANCIAMENTO
Vende-se uma casa alvenaria, 02 quartos, sala, cozinha, wc, área de serviço, varanda, garagem, terreno de 12 x 30m, pronta para financiamento R$ 90.000,00. Tratar: Plantão (65) 3326-0422 / 9958-4811(VIVO) –Creci-1674/MT, Site: www.imoveisefazendas.com.br

CASA 80 MIL
Vende-se uma casa de alvenaria, 02 quartos, sala, cozinha, banheiro, varanda nos fundos, área Total 98m², apenas R$ 80.000,00. Aceita-se um carro. Tratar: Plantão (65) 3326-0422 / 9958-4811(VIVO) –Creci-1674/MT, Site: www.imoveisefazendas.com.br

APARTAMENTO
Vende-se um apartamento, 03 quartos sendo 01 suíte, sala, cozinha, WC, área de serviço, WC, garagem 02 carros, piscina, R$ 265 mil. Tratar: Plantão (65) 3326-0422 / 9958-4811(VIVO) –Creci-1674/MT, Site: www.imoveisefazendas.com.br

170 ALQ. X IMÓVEIS
Fazenda 170 alq, 70 alq. De pastagens, sede, curral, energia, boa de água, aptidão, pecuária, lavoura, Psicultura, R$ 9.500,00/alq, aceita-se imóveis em Tangará. Tratar: Plantão (65) 3326-0422 / 9958-4811(VIVO) –Creci-1674/MT, Site: www.imoveisefazendas.com.br

CHÁCARAS 3000M²
Vende-se 01 chácara com 3000m² cada, próximo a cidade,excelente para moradia, lazer, R$ 70.000,00, aceita-se carro e imóveis em Tangará. Tratar: Plantão (65) 3326-0422 / 9958-4811(VIVO) –Creci-1674/MT, Site: www.imoveisefazendas.com.br

ÁGIO APARTAMENTO
Edifício em Cuiabá, 03 quartos, sendo 01 suíte, 02 vagas garagem, salão festa, ótima localização, Ágio. R$ 130 mil, estuda-se propostas. Tratar: Plantão (65) 3326-0422 / 9958-4811(VIVO) –Creci-1674/MT, Site: www.imoveisefazendas.com.br

2700 HÁ –BR-163
BR-163, Guarantã-MT. escriturada, 250 há aberta, p/ lavoura, plana, troca-se por sítios, terras, imóveis em Tangará e região, Preço 50 sacas /há. Tratar: Plantão (65) 3326-0422 / 9958-4811(VIVO) –Creci-1674/MT, Site: www.imoveisefazendas.com.br

SITIO 22,00 HÁ X CASA
22 há, 45 km de jangada, 01 casa sede de alvenaria, com 05 quartos,horta, pastagens, curral, 04 tanques de peixes, cercada,terras pretas e argilosas, R$ 220 mil, troca-se por Casa em Tangará e região. Tratar: Plantão (65) 3326-0422 / 9958-4811(VIVO) –Creci-1674/MT, Site: www.imoveisefazendas.com.br

2450 VACAS
Vacas nelore com bezerros desmamando, ótima qualidade. Preço e condições a combinar. Tratar: Plantão (65) 3326-0422 / 9958-4811(VIVO) –Creci-1674/MT, Site: www.imoveisefazendas.com.br

Chega de dor de cabeça

Venha para a Pompeu Imobiliária e traga seu imóvel para alugar, com toda a garantia e facilidade que a experiência de mercado pode trazer. Venha logo, é dinheiro no seu bolso e dor de cabeça nunca mais...

R. Antonio Hortolani, 577 - W, Centro Tangará da Serra | MT

POMPEU
IMOBILIÁRIA
(65) 3339 - 1300
8476 6300

DEMENEGHI E CARVALHO LTDA – CNPJ N° 03.066.328/0002-80, torna público que requereu junto a SEMA-MT o pedido de Alteração de Razão Social de Posto de Combustível, no município de Diamantino-MT

EXTRATO DE CONTRATO 029/2014

OBJETO: **Contratação de Empresa para Elaboração de Projeto Executivo de Engenharia para Pavimentação, Drenagem, Calçamento, e Sinalização Viária no Perímetro Urbano do Município de Nova Olímpia-MT, em trecho definido na Carta Consulta N.º 001326.02.86/2013-64, selecionada pelo Ministério das Cidades, através da Portaria N.º 492/2013, alterada pela Portaria N.º 233/2014, inclusive acompanhamento do processo junto a Caixa Econômica Federal até a efetiva aprovação do Projeto de Engenharia apto para início do processo de execução da obra.**

CONTRATANTE: PREFEITURA MUNICIPAL DE NOVA OLÍMPIA – MT.
CONTRATADA: SERPRA SERVIÇOS PROJETOS E ASSESSORIA LTDA.
VALOR: R$ R$ 23.650,00(vinte e três mil seiscentos e cinqüenta reais).
DOTAÇÃO ORÇAMENTÁRIA:
08. Secretaria Municipal de Obras e Serviços Urbanos
08003.26.782.0037.1088 – Obras viárias do Plano de Mobilidade – PAC Rec. Federal.
4.4.90.51.00.00 – Obras e Instalações
0224000054 – Recursos de convênios da união para investimentos nas demais áreas do governo.

NOVA OLIMPIA- MT 01 de Julho de 2014

Cristovão Masson
Prefeito Municipal

EXTRATO DA ATA DE RESULTADO E JULGAMENTO, REFERENTE O PREGÃO PRESENCIAL N.º 018/2014.

Aos dois dias do mês de Julho do ano de dois mil e quatorze às oito horas, na sala de reuniões do Departamento de Licitações da Prefeitura Municipal de Nova Olímpia-MT, reuniram-se a Pregoeira **SONIA SENHORINHA RIBEIRO** pregoeira oficial, e equipe de apoio **ANSELMO CRISTIANO MANICA, SHIRLEY GABRIEL DOS SANTOS, ELIZETE MARIA DA SILVA,** localizada na Av. Mato Grosso, n° 175 – centro, CEP 78370-000, devidamente constituída pela portaria nº 010/2014, reuniram-se com a finalidade específica de abertura e julgamento de propostas e adotar providências relacionadas a: ***"CONTRATAÇÃO DE PRESTAÇÃO DE SERVIÇOS DE MANUTENÇÃO DE PNEUS COMO RECAPAGEM, RECAUCHUTAGEM, DUPLAGEM, VULCANIZAÇÃO E TIP TOP DE TRES ESCALAS PARA VEICULOS PESADOS, E VEICULOS DESTINADOS AO TRANSPORTE ACADÊMICO E TRANSPORTE ESCOLAR DO MUNICIPIO DE NOVA OLIMPIA-MT",*** cumprindo o encargo que nos foi confiado adjudicamos vencedora a empresa: **PNEUS VIA NOBRE LTDA**, cadastrada no CNPJ 01.976.860/0034-96, vencedora do(s) item(ns): 001, 002, 003, 007, 008, 010, 012, 013, 014, 015, 016, 017, 018, 021, 022, 023, 024, por apresentar menor preço no valor de R$ 188.280,00 (Cento e oitenta e oito mil, duzentos e oitenta reais) e atender os requisitos do processo licitatório.

Sonia Senhorinha Ribeiro
Pregoeira Oficial

DEPARTAMENTO DE RECURSOS HUMANOS
NOTIFICAÇÃO DE ABANDONO DE EMPREGO DO SERVIDOR CARLOS ROBERTO LIMA DA SILVA

Fica o Sr. **CARLOS ROBERTO LIMA DA SILVA,** portador do CPF n° 007.880.721-29, do RG n° 410.887 SJS/AC e da CTPS n° 83.281 n° de Série 00004/AC, notificado a comparecer no Departamento de Pessoal deste Município de Barra do Bugres-MT, para apresentar justificativa das faltas. O não comparecimento no prazo de 30 (trinta) dias, contados a partir desta publicação, implicará na sua exoneração do cargo de **AGENTE DE SERVIÇO PÚBLICO**, por abandono de emprego, conforme Art. 171, Inciso III e Art. 173, Inciso I, da Lei Complementar n° 001/2005, que dispõe sobre a reestruturação do Estatuto dos Servidores Públicos do município de Barra do Bugres, e dá outras providências correlatas.
Lembramos que Vossa Senhoria não comparece ao trabalho desde o dia 08/03/2014.

Atenciosamente.

Barra do Bugres-MT, 02 de julho de 2014.

ANDREA DOS SANTOS CASTRO
Diretora do Departamento de Recursos Humanos

DEPARTAMENTO DE RECURSOS HUMANOS
NOTIFICAÇÃO DE ABANDONO DE EMPREGO DA SERVIDORA LUCIENE VIANA

Fica a Sra. **LUCIENE VIANA,** portadora do CPF n° 706.088.141-72, do RG n° 1191166-2 SJ/MT e da CTPS n° 52.596 de Série 00017/MT, notificada a comparecer no Departamento de Pessoal deste Município de Barra do Bugres-MT, para apresentar justificativa das faltas. O não comparecimento no prazo de 30 (trinta) dias, contados a partir desta publicação, implicará na sua exoneração do cargo de **CONTÍNUO**, por abandono de emprego, conforme Art. 171, Inciso III e Art. 173, Inciso I, da Lei Complementar n° 001/2005, que dispõe sobre a reestruturação do Estatuto dos Servidores Públicos do município de Barra do Bugres, e dá outras providências correlatas.

Atenciosamente.

Barra do Bugres-MT, 02 de julho de 2014.

ANDREA DOS SANTOS CASTRO
Diretora do Departamento de Recursos Humanos

EDITAL DE NOTIFICAÇÃO DE PROTESTO

Encontram-se neste CARTÓRIO DE PROTESTO DE TÍTULOS E ANEXOS DE TANGARÁ DASERRA - MT, sito à Rua Antônio José da Silva Nº 255-W - Centro - CEP: 78.300-000 para serem protestados os seguintes títulos:"
"55 ","vc. 16/06/2014",E,"INES ANDREIA CARDOSO VERONESE ",DMI
"10643/1 ","vc. 19/06/2014",B,"ANA CLAUDIA CERQUEIRA SOARES ",DMI
"614 ","vc. 20/06/2014",B,"MARIA ALVES DE MELO DA SILVA ",DMI
"100340000034213 ","vc. 10/03/2014",K,"ELAINE TEIXEIRA SILVA DE PAULA ",CBI
"17980 ","vc. 20/06/2014",J,"CESAR DA SILVA HANRIQUE ",DMI
"097/003 ","vc. 16/06/2014",J,"SERGIO MANFRO ",DMI

Informamos que os interessados devem comparecer ao cartorio de protesto até a data de 04/07/2014.

Tangara da Serra, 03/07/2014.

Nilza Ramos Bastos
Tabeliã

Espalhe a alegria e a felicidade.
Distribua sorrisos.

Dr. Eduardo A. Pires Homsi
Cirurgião Dentista (CRO-MT 4009)

CONSULTÓRIO
3326-9047

URGÊNCIA 24h
9935-3383

Rua Antônio Hortolani, 716-W, Centro - Sala 01

>Passatempo

LAZER COM CULTURA

www.recreativa.com.br

HORIZONTAIS:

1. Inquietação, preocupação obssessiva
2. Patamar junto à porta
3. Tirar do cativeiro, do poder alheio
4. (Gír.) Pinga · Ligado, amarrado
5. O ferro que se obtém diretamente do alto-forno · Diz-se de um tipo de aço que não enferruja
6. Uma direção geográfica · Elemento de sustentação aerodinâmica dos aviões
7. Erva semelhante à salsa, usada no tempero de carnes e peixes
8. O suporte do picolé
9. Cortar com lâmina dentada
10. Que tem mais ou menos estreita semelhança · Sulco para conduzir água
11. (Med.) Pequena massa de tecido, normal ou patológica, que se apresenta como saliência · Número de cada uma das obras de compositor de música erudita
12. Cerveja inglesa fabricada com malte pouco torrado · Idiotice, demência
13. Recompensar pela atividade e pelo trabalho desenvolvido ou que se desenvolve.

VERTICAIS:

1. (Fig.) Domínio opressor · Aterrissar (o aeroplano) com o motor desligado
2. As iniciais do ator **Latorraca** · Peça íntima do vestuário masculino · Dispositivo apto a produzir um sopro de ar
3. Erva de caule ereto e grandes flores amarelas · A mesma coisa
4. Sulfato duplo de alumínio e potássio · Doutrina contra a religião
5. Sigla, em português, da doença considerada "o mal do século" · O ser humano · Arquivo Nacional
6. Linda ilha da Polinésia · Massa doce em barra, à base de mel e claras de ovos, com frutos secos ou frutas cristalizadas
7. Unir por laços fraternos · Recolocar no devido lugar
8. Que tem muitos anos · A ave-símbolo dos Estados Unidos
9. Pincel grande e grosso para caiação ou pintura comum · Escrever de maneira solta e plana, não vinculada a normas métricas.

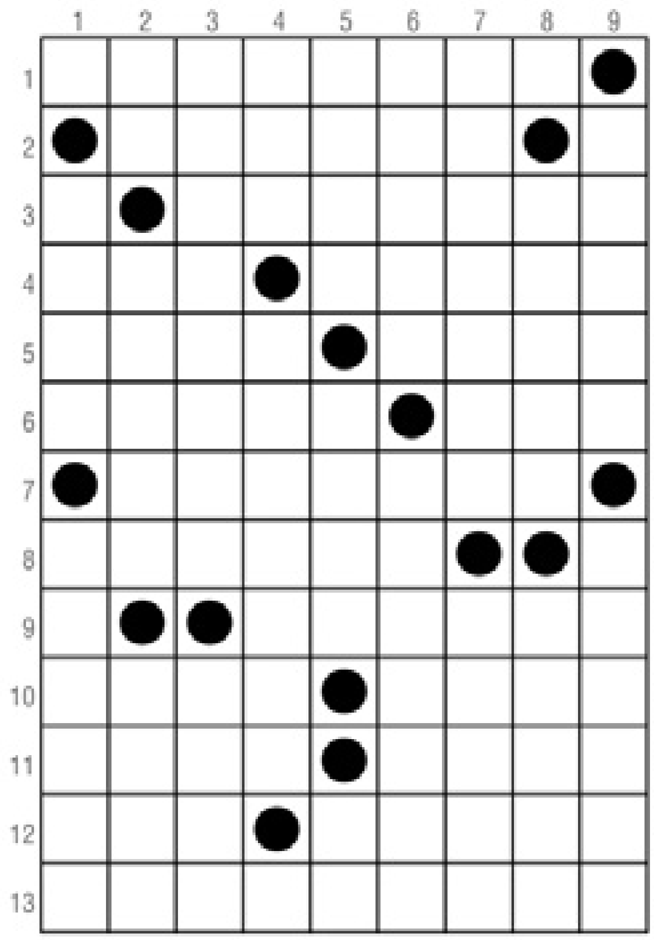

Direitos exclusivos de A Recreativa Ltda. Proibida a reprodução sem autorização expressa.

SOLUÇÃO

HORIZONTAIS: 1. Angústia; 2. Limiar; 3. Redimir; 4. Uca, Atado; 5. Gusa, Inox; 6. Oeste, Asa; 7. Coentro; 8. Palito; 9. Serrar; 10. Afim, Rego; 11. Nodo, Opus; 12. ALE, Anóia; 13. Remunerar.
VERTICAIS: 1. Jugo, Planar; 2. NL, Cueca, Fole; 3. Girassol, Idem; 4. Ume, Ateísmo; 5. SIDA, Ente, AN; 6. Taiti, Torrone; 7. Irmanar, Repor; 8. Idoso, Águia; 9. Broxa, Prosar.

*Horóscopo

DÊEM UMA PASSADINHA NO BLOG
WWW.FARINHANACOZINHA.BLOGSPOT.COM
E ENCONTREM RECEITINHAS FÁCEIS, PORÉM CHEIAS DE AROMA E SABOR.

ÁRIES | Sentimentos mais fortes e estáveis na vida amorosa, fortalecendo o casamento e as relações duradouras. Apesar disso, poderá se sentir um tanto inseguro quanto a si próprio.

TOURO | A lua e a posição de mercúrio favorecerão a vida amorosa, as atividades criativas e as artes. Sentimentos fortes e sintonia afetiva com a pessoa amada permitirão um perfeito entendimento, com a possibilidade de surgirem novos planos para o futuro.

GÊMEOS | Ainda um período de disposição favorável e conciliatório nos assuntos amorosos, nas associações e no relacionamento humano. Algumas pequenas surpresas no ambiente de trabalho poderá prejudicá-lo. . Não faça promessas que não possa cumprir.

CÂNCER | Período de máximo desenvolvimento nos relacionamentos íntimos. A reflexão a respeito da sua maneira de agir tenderá a trazer maior harmonia, se bem que uma maneira diferente daquela imaginada por você.

LEÃO | Maior entendimento com as pessoas do seu convívio. Possibilidade de programar uma linha de ações e de interesses mútuos, mesmo que a antiga simpatia não esteja plenamente restabelecida. Novas ideias e estudos elevados poderão entusiasmá-lo bastante.

VIRGEM | Amigos lhe darão alguns desgostos e a pessoa amada poderá se ressentir de falta de atenção. Fluxo astral benéfico para negócios e assuntos atinentes à família e aos meios de transmissão de ideias.

LIBRA | Os estudos elevados e a vida cultural estarão favorecidos, assim como o contato com o estrangeiro. Você deverá agir no sentido de consolidar as conquistas feitas nos períodos anteriores. Evite negócios com pessoas desconhecidas.

ESCORPIÃO | Negativo fluxo astral para as mudanças de emprego, atividades ou residência. Tendência à depressão psíquica o que viria a lhe prejudicar mais ainda. Controle-se em todos os sentidos e cuide de sua saúde.

SAGITÁRIO | Mostre sua afetividade sem medo de mostrar seus sentimentos. No trabalho, suas sugestões são bem recebidas, empurrando positivamente seu futuro profissional. Saiba conviver com seu prestígio para não desperdiçar oportunidades que surgirão.

CAPRICÓRNIO | Um novo círculo de amizades estará fazendo com que você libere energias positivas. Neste período, suas atividades sociais, altamente favorecidas e em plenas atividades, estarão fazendo seu lado extrovertido ficar mais exposto.

AQUÁRIO | O fluxo dos planetas deverá beneficiar você. Aproveite a influência para pôr em dia seus negócios e compromissos que estão em atraso. Êxito sentimental, amoroso e profissional. Habilidade literária e mente fértil, penetrante e influente.

PEIXES | A vida profissional, os negócios, as associações, estarão bastante favorecidos hoje. Nesta fase, provavelmente você já terá superado as crises agressivas que vinham lhe atormentando.

*Novelas

MEU PEDACINHO DE CHÃO - Globo

Jonas agradece a Epaminondas pelo transporte dos amigos de Alfredo a seu enterro.

Pituca e Serelepe visitam Tuim. Gina não gosta de saber que Viramundo passará a acompanhar Pedro no trabalho. Viramundo garante a Pedro que trata Gina como irmã. Padre Santo fica admirado com a gentileza de Epaminondas que lhe oferece um carro com motorista. Viramundo termina o namoro com Milita.

GERAÇÃO BRASIL - Globo

Jonas confirma a veracidade de sua doença durante a coletiva.

Ernesto faz as pazes com Bóris, sem saber do plano para sabotá-lo. Jonas lê a matéria de Verônica. Lara confessa a Susana que não consegue ficar sozinha com Shin. Danilo conta para Gláucia que Verônica e Jonas têm um caso. Danusa entrega o primeiro protótipo do Bro para Jonas. Matias fica inseguro em seu primeiro dia na Marra Brasil. Verônica sofre com o desprezo de Jonas. Jonas é surpreendido por Gláucia.

EM FAMÍLIA - Globo

A cirurgia de Virgílio é um sucesso e ele pede que Nando mantenha segredo.

Felipe implica com Cadu por ele estar dividido entre Silvia e Verônica. Luiza conta para Alice que Laerte criou confusão na loja porque queria a aliança mais chamativa. Miss Lauren repreende Theo e Neidinha ao vê-los se beijando. Guiomar se emociona ao saber que será madrinha de Arthur. Silvia e Verônica disputam para ver quem faz o programa mais divertido com Ivan. Laerte diz a Luiza que gostou da igreja que visitaram juntos e que gostaria de se casar lá. Helena fica surpresa ao ver que Virgílio tirou a cicatriz.

CHIQUITITAS - SBT

Eduarda limpa toda a casa de Shirley.

Ernestina, que na verdade é Matilde, diz que Teca pode dormir em seu quarto por quanto tempo precisar. Todos estranham o comportamento de Ernestina. Na verdade Ernestina acha que Teca possui direito a uma grande herança e por isso está tão solicita. Eduarda vai se encontrar com Carmen no Café Boutique, porém seus sapatos de salto estão quadrados. Shirley oferece seus sapatos. Chico diz para Carol que Teca não possui nada e o pai só deixou apenas dívidas. Teca possui um pombo correio branco de estimação com o nome de Kiki. Os chiquititos levam Fernando até a casa da árvore para auxiliar nos ajustes no local. Eduarda vai ao Café Boutique com seu sapato de salto quebrado. Teca diz para as meninas que Kiki leva suas cartas para o céu e entrega para o seu pai.

VITÓRIA - Record

Edu implora para Gregório não matar Vitória, mas ele conta que não tem outra saída.

Gregório diz para Edu manter a conversa em segredo, caso contrário irá demiti-lo. Luciene vê a tristeza de Edu e lamenta te-lo envolvido na história. Na entrada do hospital, Diana e Luciene discutem. Apesar de Diana implorar, Gregório deixa claro que ela e Felipe não vão correr o Grande Prêmio. Diana diz que odeia Gregório e sai revoltada. Javier fala para Artur que o segurança que ele contratou já está com Jorge no hospital. Em conversa com Analice, Diana lamenta ficar de fora da corrida. Beatriz acredita que Artur pode matar Jorge e pede que ele tome logo uma atitude. Renata e Zuzu estranham o jeito de Edu na mesa do jantar. Priscila quer introduzir a ideologia neonazista na educação dos alunos e pretende afastar Yone da direção da escola. Iago ordena que seus capangas peguem Priscila. Empolgados, Laíza e Mossoró olham o projeto de decoração do bar. Sabendo que Artur detém metade do haras, Analice pede que ele deixe Diana correr. Artur diz que vai ver se tem poder para isso, mas Analice desconfia. Renata percebe que Edu está chateado e tenta anima-lo. Quim conta a Priscila que Cicinho é bolsista na escola. Nelito quer conversar com Luciene, mas ela ignora e o deixa irritado. Artur morre de ciúmes ao ver Diana e Rafael saindo juntos. Com o coração apertado, Luciene chora diante de Vitória. Determinado, Artur diz a Javier que vai fazer de tudo para Diana participar da corrida. Ednaldo deixa Jorge surpreso ao visita-lo no hospital. Renata diz que Cicinho pode contar com ela quando precisar de ajuda. Dante alerta Yone de que algo está errado nas contas da escola. Diana vai atrás de Luciene e faz de tudo para impedi-la de correr com Vitória. Ao saber que Gregório não quer Felipe na corrida, Bernardo avisa que vai conversar com ele. Tensos, Edu e Luciene temem o que pode acontecer com eles futuramente. Tadeu, Caíque e Paulo Henrique se preparam para investir em um novo negócio. Vinícius descobre um segredo de Matilde e ela pede que não conte nada para Tadeu. Artur chega à delegacia com Javier. Bernardo questiona Gregório sobre a substituição de Felipe por Luciene. Artur confessa a Ramiro que mandou incendiar a cocheira do haras de Gregório.

Os resumos dos capítulos da novela são de responsabilidade das emissoras e poderão sofrer alterações em relação aos capítulos que irão ao ar.