cinemas

Programação valida de 08/02 a 14/02

CINESHOP 3D
www.cineshop3d.com

CLUBE DO ASSINANTE
Vá ao CINESHOP com a carteirinha do Clube do Assinante e pague meia entrada SEMPRE!

SALA - 01 CINQUENTA TONS DE LIBERDADE

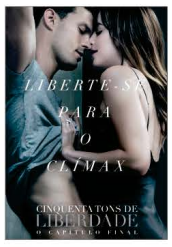

2D DUBLADO (ESTRÉIA MUNDIAL)
CENSURA: 16 ANOS
GÊNERO: ERÓTICO, DRAMA, ROMANCE
COM: DAKOTA JOHNSON, JAMIE DORNAN, ERIC JOHNSON

SESSÕES: 16:30 / 18:40 / 21:00
EM EXIBIÇÃO

SALA - 02 MAZE RUNNER: A CURA MORTAL

2D DUBLADO (ESTRÉIA NACIONAL)
CENSURA: 12 ANOS
GÊNERO: FICÇÃO CIENTÍFICA, AVENTURA
COM: DYLAN O'BRIEN, KI HONG LEE, KAYA SCODELARIO

SESSÕES: 16:00
EM EXIBIÇÃO

SALA - 02 SOBRENATURAL: A ÚLTIMA CHAVE

2D DUBLADO
CENSURA: 14 ANOS
GÊNERO: TERROR
COM: LIN SHAYE, LEIGH WHANNELL, ANGUS SAMPSON

SESSÕES: 18:40
EM EXIBIÇÃO

SALA - 02 CINQUENTA TONS DE LIBERDADE

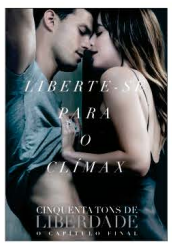

2D LEGENDADO (ESTRÉIA MUNDIAL)
CENSURA: 16 ANOS
GÊNERO: ERÓTICO, DRAMA, ROMANCE
COM: DAKOTA JOHNSON, JAMIE DORNAN, ERIC JOHNSON

SESSÕES: 21:10
EM EXIBIÇÃO

PRÓXIMA ESTRÉIA:
PANTERA NEGRA

15 DE FEVEREIRO

Segunda e Quarta PROMOCINE
(Exceto feriados)
3D: R$ 10,00 **2D:** R$9,00

Quinta, Sexta e Matines
3D: R$ 18,00 Inteira / R$ 9,00 Meia
2D: R$16,00 Inteira / R$ 8,00 Meia

TERÇA MEGA COMBO
1 entrada, 1 pipoca e 1 refrigerante por apenas **R$18,00**.

Sábado, Domingo e Feriados
3D: R$20,00 Inteira / R$10,00 Meia
2D: R$18,00 Inteira / R$9,00 Meia

resumo das novelas

Malhação - Viva a Diferença
GLOBO

Gabriel e Felipe levam surra de Rafa

Gabriel e Felipe tentam ajudar um ao outro após a agressão que sofreram. Lica não percebe o constrangimento de Nena e tenta ser simpática. Ellen sonha com o pai. Gabriel pede a ajuda de Keyla, que se apressa em chamar Roney. O dono da lanchonete percebe o estado dos rapazes e leva os dois para o hospital e para a delegacia. Nena comenta com Ellen sobre o encontro com Lica e Samantha. Lica vai tirar satisfações com Rafa. Roney e Gabriel vão falar com Bóris. Ellen pensa em ensinar crianças a programar computador. Lica tenta reclamar de Rafa para Edgar, mas o pai não dá atenção. Dóris sem querer revela que está grávida para Lica, Keyla e Benê. Os alunos parabenizam Dóris, e ela acaba contando um segredo sobre sua gravidez. Roney tenta convencer Josefina a pedir ao pai de Benê para pagar a pensão dos filhos. JM se enfurece com o resultado da pesquisa, e Malu pensa em difamar Dóris para conseguir o seu projeto.

Tempo De amar
GLOBO

José Augusto fica indignado com a presença de Fernão e se preocupa com Tereza.

José Augusto fica indignado com a presença de Fernão e se preocupa com Tereza. Fernão vê Maria Vitória com Vicente ao sair do hotel e se esconde para não ser visto. Helena leva o presente de Geraldo para Nicota. Após ser expulsa do Empório, Lucinda encontra Eunice na rua e tenta ofendê-la. Edgar pede que Isolina compareça ao Dia da Cultura Negra, no Grêmio. Eunice relata a Celeste sobre o encontro com Lucinda. José Augusto alerta Maria Vitória sobre a presença de Fernão no Rio de Janeiro. Lucerne pensa na festa de reabertura da Maison. Carolina se despede de Emília. Lucinda procura Fernão e fala sobre o seu casamento com Inácio. Padre João consegue uma nova casa para Firmino e a família morarem. Teodoro ameaça Felícia. Eva Dantas chega à pensão de Nicota. Todos os amigos vão ao porto para se despedir de Maria Vitória, Vicente e José Augusto.

Pega Pega
GLOBO

Lucrécia diz a Latrine que Rodolfo está frustrado porque ela ainda não engravidou.

Lucrécia diz a Latrine que Rodolfo está frustrado porque ela ainda não engravidou. Samara conta a Amália que conseguiu um emprego no moinho e decidiu ficar em Artena com Levi. Diana confessa a Tiago que tem medo de decepcioná-lo. Afonso descobre que Levi é filho de Elias. Isandro sugere a Augusto que atue no teatro, usando uma máscara para não ser reconhecido. Olegário afirma a Romero que não sabia que Matilda estava de volta a Montemor. Afonso conversa com Samara sobre Elias. Hermes sugere a Constantino matar Augusto. Lucrécia culpa Rodolfo por não ter aproveitado o eclipse para gerar o filho do casal. Constantino informa a Catarina irá adiar seus planos e defenderá Vicenza para se tornar um herói do seu reino e de Artena. Hermes escuta a conversa entre Constantino e Catarina e exige 200 moedas de ouro em troca do seu silêncio.

O outro lado do Paraíso
GLOBO

Laura explica a Clara tudo o que Vinícius fez com ela na infância.

Laura explica a Clara tudo o que Vinícius fez com ela na infância. Elizabeth/Duda pede para conhecer uma das lojas de Renan. Laura conta a Rafael sobre Vinícius, e o casal se muda para outro apartamento. Nádia é irônica com Raquel. Tônia fica com Zé Victor no Carnaval. As meninas do bordel aproveitam o Carnaval na cidade. Sheila tenta se aproximar de Juvenal durante o bloco. Patrick, Renato e Clara chegam com Rafael e Laura à casa de Vinícius. Laura denuncia o padrasto, e Lorena apoia o marido. Patrick promete ajudar Clara em sua vingança contra Vinícius. Rafael é solidário a Laura. Desirée insiste para se casar o quanto antes com Juvenal. Amaro convida Estela para ir ao baile de Carnaval em Palmas. Gael convida Clara para ir ao baile, mas ela recusa. Janete comenta com Renato como conheceu Clara, e ele fica interessado. Jô afirma que não perderá Henrique para Elizabeth/Duda de novo. Patrick avisa a Clara que Bruno é o delegado de plantão. Clara acompanha Laura à delegacia para fazer a denúncia contra Vinícius. Lorena alerta que Vinícius fique atento aos passos de Laura. Vinícius chega à delegacia no momento em que Laura o denuncia para Bruno.

horóscopo

ÁRIES
21/03 A 19/04
Êxito no estudo da astrologia, medicina, química e em tudo que está relacionado com ocultismo. Poderá lucrar, também, na compra ou venda de animais. Contudo, cuide da saúde e evite a precipitação. Sucesso na vida social.

TOURO
20/04 A 20/05
Tudo indica que você alcançará sucesso em tudo que empreender ou imaginar. Dê continuidade ao que tem que fazer. Faça-o com o máximo de entusiasmo e otimismo. Deixe de lado a melancolia e o pessimismo.

GÊMEOS
21/05 A 21/06
Possibilidades de lucro e sucesso no campo comercial. No terreno amoroso, perfeita correspondência sentimental se a pessoa for amiga. Êxito técnico, intelectual, artístico e científico. Melhora na saúde.

CÂNCER
22/06 A 22/07
Neste dia, você será beneficiado em questões comerciais e na solução que deseja, para um problema profissional. Por outro lado, procure não perder de vista seus principais objetivos financeiros. Essa sua distração poderá levar-lhe a tomar certas atitudes não muito garantidas para o futuro.

LEÃO
23/07 A 22/08
Período em que pode solicitar a colaboração de amigos e parentes para resolver mais facilmente algum problema sério que tiver. Muito bom para tratar da documentação de seu casamento e de associações. Tudo que estiver em atraso, com relação a papéis, cartas, documentos, ou mesmo uma conversa franca com alguém, chegou a hora de fazê-lo.

VIRGEM
23/08 A 22/09
A influência da lua promete bons ganhos e lucros em negócios rápidos e especulações. Especial atenção aos assuntos domésticos, familiares, profissionais e tudo o que lhe dê elevação e estabilidade. Nunca duvide daquilo que realmente sabe fazer, e se aparecer uma oportunidade para demonstrar isso, não deixe de fazê-lo.

LIBRA
23/09 A 22/10
Não se preocupe com o que possa acontecer e nem se deixe levar pelas más impressões ou ideias negativas. Lembre-se que tudo passa. Tanto a dor quanto a alegria, o fracasso e a derrota. Para ser mais feliz, precisa ter confiança em si.

ESCORPIÃO
23/10 A 21/11
Deixe para uma época mais propícia. Tome cuidado com acidentes, causados por inflamáveis e corrosivos, e cuide de sua saúde e reputação. Confie em si mesmo. Não perca tempo em olhar para traz e ver o que já fez. Olhe para frente e caminhe confiante e alegre, praticando o bem e ajudando a todos.

SAGITÁRIO
22/11 A 21/12
Faça tudo com originalidade que é a sua melhor qualidade que conseguirá influenciar pessoas importantes em seu progresso. Muito bom fluxo para obter sua independência financeira e a liberdade de espírito. Fluxo excelente para o trabalho, a saúde.

CAPRICÓRNIO
22/12 A 19/01
Período em que conseguirá realizar boa parte de seus anseios e desejos, principalmente os que estão ligados ao campo profissional. Fluxo propício, também, ao amor, as diversões e as reuniões sociais e festividades.

AQUÁRIO
20/01 A 18/02
O excesso de confiança em si e de otimismo, principalmente ao lidar com seu dinheiro, poderá acarretar-lhe sérios problemas. Faça tudo dentro de suas condições. Êxito, todavia, social e na vida amorosa. Usar de franqueza, é muito bom, mas vá com calma para não magoar os outros ou até a si mesmo.

PEIXES
19/02 A 20/03
Não permita que o esgotamento físico ou as emoções fortes, tirem suas energias. O melhor que poderá fazer agora, será buscar a companhia de pessoas amigas que saberão apreciá-lo. Está sob uma forte influência de sua família e isto poderá beneficiá-lo.