MUNICÍPIO DE NOVA OLÍMPIA – MT

Secretaria Municipal de Administração

Departamento de Licitações e Contratos

AVISO DE LICITAÇÃO
PREGÃO PRESENCIAL Nº. 024/2018/PMNO
SISTEMA DE REGISTRO DE PREÇOS
PROCESSO ADMINISTRATIVO Nº. 051/2018/PMNO

O município de Nova Olímpia - Mato Grosso, através da Pregoeira devidamente instituída, torna público para conhecimento dos interessados, que fará realizar a Licitação na Modalidade PREGÃO SRP Nº. 024/2018/PMNO, para seleção da melhor proposta pelo MENOR PREÇO POR ITEM, tendo como objeto REGISTRO DE PRECOS PARA FUTURA E EVENTUAL AQUISIÇAO DE EQUIPAMENTO PERMANENTE DESTINADO AO DEPARTAMENTO DE INFORMATICA DO MUNICÍPIO DE NOVA OLÍMPIA - MT. A abertura do certame está prevista para as 08h00min do dia 17 de maio de 2018. As especificações detalhadas encontram-se em anexo acompanhado do edital. O edital completo poderá ser obtido pelos interessados através do site www.novaolimpia.mt.gov.br. As duvidas sobre o certame será dirimidas no departamento de licitações de segunda a sexta-feira no prédio da prefeitura municipal de nova Olímpia localizado na Av. Mato Grosso N 175- Centro, no horário de 07:00 às 11:00 e das 13:00 as 17:00 hrs, ou contatar pelo telefone (65) 3332-1130.

Nova Olímpia/MT, 04 de maio de abril de 2018.

Eliete Silva

Pregoeira Oficial
Port. 105/2018

MUNICÍPIO DE NOVA OLÍMPIA – MT

Secretaria Municipal de Administração

Departamento de Licitações e Contratos

AVISO DE LICITAÇÃO
PREGÃO PRESENCIAL Nº. 018/2018/PMNO
SISTEMA DE REGISTRO DE PREÇOS
PROCESSO ADMINISTRATIVO Nº. 045/2018/PMNO

O município de Nova Olímpia - Mato Grosso, através da Pregoeira devidamente instituída, torna público para conhecimento dos interessados, que fará realizar a Licitação na Modalidade PREGÃO SRP Nº. 018/2018/PMNO, para seleção da melhor proposta pelo MENOR PREÇO POR ITEM, tendo como objeto CONTRATAÇÃO DE EMPRESA ESPECIALIZADA, PARA EXECUTAR SERVIÇOS PINTURA INTERNAS E EXTERNAS INCLUINDO BARRADOS, PISOS ESQUADRIAS E FORROS LETREIROS E PEQUENOS REPAROS COM MASSA CORRIDA DESTINADOS AOS ORGAOS PUBLICOS DO MUNICIPIO DE NOVA OLIMPIA-MT. A abertura do certame está prevista para as 08h00min do dia 14 de maio de 2018. As especificações detalhadas encontram-se em anexo acompanhado do edital. O edital completo poderá ser obtido pelos interessados através do site www.novaolimpia.mt.gov.br. As duvidas sobre o certame será dirimidas no departamento de licitações de segunda a sexta-feira no prédio da prefeitura municipal de nova Olímpia localizado na Av. Mato Grosso N 175- Centro, no horário de 07:00 às 11:00 e das 13:00 as 17:00 hrs, ou contatar pelo telefone (65) 3332-1130.

Nova Olímpia/MT, 26 de abril de 2018.

Eliete Silva
Pregoeira Oficial
Port. 105/2018

cinemas

Programação valida de 03/05 a 09/05

CINESHOP 3D
www.cineshop3d.com
Vá ao CINESHOP com a carteirinha do Clube do Assinante e pague meia entrada SEMPRE!

SALA - 01 VINGADORES: GUERRA INFINITA

3D DUBLADO
GÊNERO: AVENTURA, AÇÃO
COM: ROBERT DOWNEY JR., CHRIS HEMSWORTH, CHRIS EVANS

SESSÕES: 15:00 / 18:00 / 21:00
ESTRÉIA

SALA - 02 RAMPAGE - DESTRUIÇÃO TOTAL

2D DUBLADO
CENSURA: 14 ANOS
GÊNERO: AVENTURA, AÇÃO
COM: DWAYNE JOHNSON, NAOMIE HARRIS, MALIN ÅKERMAN

SESSÃO: 16:30 / 18:40
ESTRÉIA

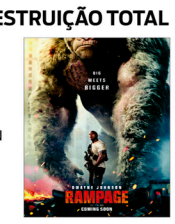

SALA - 02 VINGADORES: GUERRA INFINITA

2D DUBLADO
GÊNERO: AVENTURA, AÇÃO
COM: ROBERT DOWNEY JR., CHRIS HEMSWORTH, CHRIS EVANS

SESSÕES: 21:00
ESTRÉIA

Segunda e Quarta PROMOCINE
(Exceto feriados)
3D: R$ 10,00 **2D:** R$9,00

Quinta, Sexta e Matines
3D: R$ 18,00 Inteira / R$ 9,00 Meia
2D: R$16,00 Inteira / R$ 8,00 Meia

TERÇA MEGA COMBO
1 entrada, 1 pipoca e 1 refrigerante por apenas **R$18,00**.

Sábado, Domingo e Feriados
3D: R$20,00 Inteira / R$10,00 Meia
2D: R$18,00 Inteira / R$9,00 Meia

NOTIFICAÇÃO EXTRAJUDICIAL

Tangara da Serra/MT, 04 de Abril de 2018.
PAULO FERNANDES DA SILVA
Rua Belizário de Almeida, nº 107-N
Jardim Angola
Tangara da Serra – MT
CEP 78300-000

Att
Sr. Paulo:

Venho por intermédio desta notificar V. Sa. à comparecer em nosso escritório para realizarmos o pagamento de 30/03/2018, conforme parcela 2/2 do Instrumento Particular vencido de Confissão de Dívidas assinado em 16/05/2017. O Pagto será realizado mediante assinatura da total quitação nos recibos 1/2 (pagto realizado em 02/10/17, pendente sem assinar) e 2/2 da Confissão de Dívidas mencionada.

Atenciosamente,

Marcos Afonso Bellini
CPF 074.345.628-97
Fazenda Tuiuti
Rod. MT 358 – km 40
Tangara da Serra - MT

REPUBLICA FEDERATIVA DO BRASIL
CARTÓRIO DE PRIMEIRO OFICIO DE TANGARA DA SERRA - MT
Av. Ismael José do Nascimento Nº - 610W - Jardim Santa Lucia
Tangará da Serra - MT - Cep: 783000-000

EDITAL DE INTIMACAO - PROTESTO POR FALTA DE PAGAMENTO

O Primeiro Serviço Notarial, desta Comarca de Tangará da Serra faz saber que lhe foram entregues para protesto, títulos de responsabilidade dos abaixos relacionados. A publicação deste Edital em jornal de circulação diária e é exigida por lei, se a pessoa indicada para aceitar ou pagar for de sua localização incerta ou ignorada, for residente ou domiciliada fora da competência territorial do Tabelionato, ou ainda, ninguém se dispuser a receber a intimação no endereço fornecido pelo apresentante. (Conforme Art. 15 Lei Nº 9492 de 10/09/97). (Conf. Prov. Nº 06/2004-CGJ)

Protocolo: 436732 DEVEDOR:CELSO PASQUAL REDIVO - CPF/CNPJ.: 074.285.709-30 RUA ALZIRO ZARUR N 84-S - VILA ALTA- TANGARA DA-MT -Titulo:DUPLICATA MERC. P/ I-Apres: ITAU UNIBANCO SA-Sacador:MAXICASE MAQUINAS LTDA-Favorecido: MAXICASE MAQUINAS LTDA-Valor do titulo: Item E da tabela D
Protocolo: 436768 DEVEDOR:ARCA FOMENTO AGRICOLA LTDA (ARCA FOMEN - CPF/CNPJ.: 18.203.186/0001-41 ROD MT 358 KM 166,7 S/N ZONA URBANA - TANGARA DA-MT -Titulo:DUPLICATA MERC. P/ I-Apres: COOP. DE CREDITO, POUPANCA E INVESTIMENT-Sacador:PASQUALLI E FREITAS LTDA ME-Favorecido: PASQUALLI E FREITAS LTDA ME-Valor do titulo: Item C da tabela D
Protocolo: 436811 DEVEDOR:REVISA CAR LTDA ME (REVISA-CAR C01102)- CPF/CNPJ.: 10.767.560/0001-20 RUA ALZIRO ZARUR 37 W - TANGARA DA-MT -Titulo:DUPLICATA MERC. P/ I-Apres: BANCO SANTANDER S A-Sacador:BORRACHAO COM DE ARTEFATOS DE BORRACHA L-Favorecido: BORRACHAO COM DE ARTEFATOS DE BORRACHA L-Valor do titulo: Item B da tabela D
Protocolo: 436839 DEVEDOR:AGROFLORESTAL VANGUARDA LTDA-ME - CPF/CNPJ.: 05.264.914/0002-64 TANCREDO DE ALMEIDA NEVES, N 397, E - - CENTRO - TANGARA DA-MT -Titulo:CERTIDÃO DE DIVIDA A-Apres: PGE - PROCURADORIA GERAL DO ESTADO-Sacador:PROCURADORIA GERAL DO ESTADO-Favorecido: ESTADO DE MATO GROSSO-Valor do titulo: Item O da tabela D
Protocolo: 436840 DEVEDOR:MOVEIS LIBERATTI LTDA - CPF/CNPJ.: 11.229.000/0003-46 JOSE CORSINO, N 67, SETOR S - CENTRO - TANGARA DA-MT -Titulo:CERTIDÃO DE DIVIDA A-Apres: PGE - PROCURADORIA GERAL DO ESTADO-Sacador:PROCURADORIA GERAL DO ESTADO-Favorecido: ESTADO DE MATO GROSSO-Valor do titulo: Item O da tabela D
Protocolo: 436842 DEVEDOR:OLIVEIRA & WALOSZEK LTDA - CPF/CNPJ.: 09.294.222/0001-39 AVELINA JACI BOHN, N 82-S - CENTRO - TANGARA DA-MT -Titulo:CERTIDÃO DE DIVIDA A-Apres: PGE - PROCURADORIA GERAL DO ESTADO-Sacador:PROCURADORIA GERAL DO ESTADO-Favorecido: ESTADO DE MATO GROSSO-Valor do titulo: Item O da tabela D
Protocolo: 436843 DEVEDOR:PANTANAL INDUSTRIA E COMERCIO DE CARNES LTDA- CPF/CNPJ.: 09.053.625/0002-77 ESTRADA MUTUM, N S/N. SAIDA PARA MUTU - ZONA RURAL - TANGARA DA-MT -Titulo:CERTIDÃO DE DIVIDA A-Apres: PGE - PROCURADORIA GERAL DO ESTADO-Sacador:PROCURADORIA GERAL DO ESTADO-Favorecido: ESTADO DE MATO GROSSO-Valor do titulo: Item O da tabela D
Protocolo: 436848 DEVEDOR:JOEL FELIPE DA SILVA - CPF/CNPJ.: 061.809.831-35 ROTARY INTERNACIONAL, N 2017 - JARDIM TANGARA II - CUIABA -MT -Titulo:CERTIDÃO DE DIVIDA A-Apres: PGE - PROCURADORIA GERAL DO ESTADO-Sacador:PROCURADORIA GERAL DO ESTADO-Favorecido: ESTADO DE MATO GROSSO-Valor do titulo: Item O da tabela D
Protocolo: 436848 DEVEDOR:J. FELIPE DA SILVA - ME - CPF/CNPJ.: 19.910.671/0001-18 ROTARY INTERNACIONAL, N 2017, SETOR W - JD TANGARA II- TANGARA DA-MT -Titulo:CERTIDÃO DE DIVIDA A-Apres: PGE - PROCURADORIA GERAL DO ESTADO-Sacador:PROCURADORIA GERAL DO ESTADO-Favorecido: ESTADO DE MATO GROSSO-Valor do titulo: Item O da tabela D
Protocolo: 436849 DEVEDOR:RSP AGROPECUARIA LTDA - CPF/CNPJ.: 05.051.838/0001-28 AV. LIONS INTERNACIONAL, N 1081-W, FO - VILA ESMERALDA - TANGARA DA-MT -Titulo:CERTIDÃO DE DIVIDA A-Apres: PGE - PROCURADORIA GERAL DO ESTADO-Sacador:PROCURADORIA GERAL DO ESTADO-Favorecido: ESTADO DE MATO GROSSO-Valor do titulo: Item O da tabela D
Protocolo: 436853 DEVEDOR:ZELINA PINHEIRO DE GODOI & CIA LTDA- CPF/CNPJ.: 04.223.709/0001-07 RUA - JOS+ FLOR-NCIO GODRIN, N 1329, - JD AC CIA - TANGARA DA-MT -Titulo:CERTIDÃO DE DIVIDA A-Apres: PGE - PROCURADORIA GERAL DO ESTADO-Sacador:PROCURADORIA GERAL DO ESTADO-Favorecido: ESTADO DE MATO GROSSO-Valor do titulo: Item O da tabela D
Protocolo: 436859 DEVEDOR:SUPERMERCADO MODELO LTDA - CPF/CNPJ.: 00.949.610/0015-31 AVENIDA - BRASIL, N 672 - W - CENTRO - TANGARA DA-MT -Titulo:CERTIDÃO DE DIVIDA A-Apres: PGE - PROCURADORIA GERAL DO ESTADO-Sacador:PROCURADORIA GERAL DO ESTADO-Favorecido: ESTADO DE MATO GROSSO-Valor do titulo: Item O da tabela D

Os devedores acima relacionados deverão comparecer neste Cartório, no endereço acima, a fim de efetuarem o pagamento ou outras providências, no 1º (Primeiro) dia seguinte da data da publicação deste, no horário das 09:00 às 17:00 horas.

ANTONIO TUIM DE ALMEIDA - TABELIÃO

Tangará da Serra 07 de Maio de 2018.