cinemas

Programação valida de 24/05 a 30/05

CINESHOP 3D
www.cineshop3d.com

CLUBE DO ASSINANTE
Vá ao CINESHOP com a carteirinha do Clube do Assinante e pague meia entrada SEMPRE!

SALA - 01 DEADPOOL 2

2D DUBLADO
CENSURA: 16 ANOS
GÊNERO: AÇÃO, COMÉDIA , AVENTURA
COM: AÇÃO, COMÉDIA , AVENTURA

SESSÕES: 16:00 / 18:30 / 21:10
EM EXIBIÇÃO

SALA - 02 VINGADORES: GUERRA INFINITA

2D DUBLADO
CENSURA: 12 ANOS
GÊNERO: AVENTURA, AÇÃO
COM: ROBERT DOWNEY JR., CHRIS HEMSWORTH, MARK RUFFALO

SESSÕES: 15:30 / 18:20
ÚLTIMA SEMANA

SALA - 02 PAULO, APÓSTOLO DE CRISTO

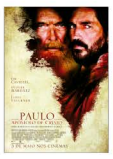

2D LEGENDADO
CENSURA: 16 ANOS
GÊNERO: HISTÓRICO, DRAMA
COM: JAMES FAULKNER, JIM CAVIEZEL, OLIVIER MARTINEZ

SESSÕES: 21:10
ESTRÉIA

Segunda e Quarta PROMOCINE
(Exceto feriados)
3D: R$ 10,00 **2D:** R$9,00

Quinta, Sexta e Matines

3D: R$ 18,00 Inteira / R$ 9,00 Meia
2D: R$16,00 Inteira / R$ 8,00 Meia

TERÇA MEGA COMBO
1 entrada, 1 pipoca e 1 refrigerante por apenas **R$18,00**.

Sábado, Domingo e Feriados

3D: R$20,00 Inteira / R$10,00 Meia
2D: R$18,00 Inteira / R$9,00 Meia

NOTA DE FALECIMENTO
Falecido: **Rosalina Mendes Fortunato da Silva, popular dona Rosalina moradora da São Jorge**
Nascimento: 20/05/1935
Falecimento: 05/06/2018

LAZER COM CULTURA

www.recreativa.com.br

HORIZONTAIS
1. Suprimir qualquer limitação
2. Famoso ator do cinema, teatro e TV brasileira
3. Instituto do Açúcar e do Álcool · Matéria-prima para meias de mulher
4. Desviar água corrente em proveito próprio
5. Botão de flor de certa planta conservado em vinagre ou em salmoura, usado em culinária
6. Restabelecido
7. Medida métrica decimal de superfície · Inquérito Policial Militar
8. Causar aflição a
9. Aquele que está sob o efeito da *Cannabis sativa*
10. Dificuldade insolúvel de um raciocínio
11. O pintor espanhol **Salvador**, de característicos bigodes (1904-1989) · Dispositivo Intra-uterino
12. (Anat.) Uma das membranas meníngeas que envolvem o encéfalo
13. Madeira própria para mourões e esteios

VERTICAIS
1. Arrancar · Que é o objeto de grande afeição (fem.)
2. Poema em louvor de alguém · A atriz norte-americana **Thompson**, de "De Volta Para o Futuro" · Sobra de papel
3. Sufixo formador de diminutivos femininos · Mover-se em hélice ou em espiral
4. As iniciais do ex-presidente russo **Yeltsin** · Que não admite indecisões ou incertezas
5. A segunda desinência verbal · Associação Protetora dos Animais · Uma parte do... ônibus · O neônio, em química
6. Espécie de sorvete feito com gelo ralado e xarope de frutas · Uma saudação entre amigos
7. Anormalidade do olho por defeito de refração no bulbo · Abreviatura de **direito**
8. Mover-se em volta de um eixo · Famosa revista humorística · Uma viagem pela metade
9. Festa noturna · Nome antigo da torre, no jogo do xadrez

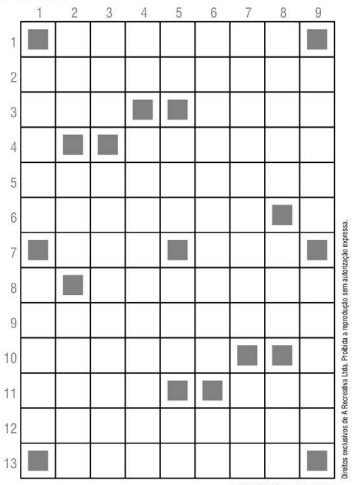

Direitos exclusivos de A Recreativa Ltda. Proibida a reprodução sem autorização expressa.

SOLUÇÃO
HORIZONTAIS: 1. LIBERAR. 2. TONY RAMOS. 3. IAA. SEDA. 4. CAPTAR. 5. ALCAPARRA. 6. REFRIADO. 7. ARE. IPM. 8. AGONIAR. 9. MACONHADO. 10. AFORIA. 11. DALI. DIU. 12. ARACNOIDE. 13. ARIDERA.
VERTICAIS: 1. TIRAR. AMADA. 2. LOA. LEA. APARA. 3. INA. CARACOLAR. 4. BY. CATEGORICO. 5. ER. APA. ONI. NE. 6. RASPADINHA. OI. 7. AMETIRPA. DIR. 8. RODAR. MAD. IDA. 9. SARAU. ROQUE.

PORQUE FAZENDO RECREATIVA VOCÊ APRENDE!

resumo das novelas

Malhação Vidas Brasileiras
GLOBO

Tito e Flora selam seu namoro

Gabriela garante a Rosália que a ajudará a conseguir a vaga na cantina da escola. Garoto aconselha Tito a ter sua primeira noite de amor com alguém que ele ame. Bia conta a Pérola que Ana Cruz quer conhecê-la. Tito se declara para Flora. Kavaco e Amanda torcem para que Verena seja selecionada para os Jogos Olímpicos. Tito e Flora selam seu namoro. Gabriela desconfia do estado de Pérola. Rosália consegue o emprego no colégio e Maria Alice vibra. Pérola conhece Ana, Meg e Lu na academia. Ana diz a Pérola que ela está acima do peso.

Orgulho e Paixão
GLOBO

Ofélia desconfia dos trajes de Mariana

Elisabeta e Darcy descobrem que foram enganados. Ofélia desconfia dos trajes de Mariana. Edmundo revela a Ema que é apaixonado por outra mulher. Olegário dá aulas de sedução a Randolfo. Ofélia Otávio e Randolfo organizam a festa de Julieta. Brandão se oferece para treinar ao lado de Mariana/Mário. Cecília comenta com Fani que desconfia de que Tibúrcio é quem a assusta. Jane questiona os hematomas de Camilo. O Barão confronta Ema sobre seu noivado, quando Ludmila chega. Xavier invade a festa de Julieta. Darcy vai até o jornal atrás de Elisabeta.

Deus Salve o Rei
GLOBO

Amália ouve a conversa entre Afonso e Gregório

Amália fica chateada com Afonso por ele não ter contado a verdade. Naná espalha a notícia de que os reis de Cália não emprestaram dinheiro a Montemor por causa de Amália. Afonso avisa a Catarina que ela não irá mais para o Palácio de Inverno, já que ele terá que vendê-lo. Catarina conta a Lucíola seu plano de usar Virgílio para tirar Augusto de Lastrilha. Lucrécia flagra Rodolfo e Glória abraçados. Amália ouve a conversa entre Afonso e Gregório. Amália questiona Afonso sobre a possibilidade de ele se casar com Catarina.

Segundo Sol
GLOBO

Dodô descobre a presença de Remy em sua casa

Luzia/Ariella conforta Manuela, que se preocupa com Edgar, Karen e Rochelle. Severo jura vingança contra Laureta. Viana orienta Ionan e Maura a investigar Laureta. Dodô descobre a presença de Remy em sua casa. Laureta flagra Ícaro e Rosa juntos. Ionan e Maura chegam à casa de Laureta. Maura descobre o segredo sobre o trabalho de Rosa. Laureta ofende Maura, que lhe dá voz de prisão. Valentim mostra sua nova música para Luzia/Ariella e a convida para sua apresentação no casarão. Lourival se desespera quando Selma confirma ao marido seu amor por Maura. Lourival sofre um acidente em sua casa. Luzia/Ariella encontra Karola no casarão e descobre que ela é mãe de Valentim.

horóscopo

ÁRIES 21/03 A 19/04
Uma paixão poderá lhe pegar de surpresa nesta fase O novo relacionamento será marcado por romantismo e sensualidade Portanto cuide para não descuidar dos outros compromissos, principalmente os profissionais.

TOURO 20/04 A 20/05
Esperanças bem sucedidas, desejos concluídos e exaltação profissional e social, estão previstos para você agora. Muito boa influência também aos assuntos pessoais e as artes de um modo geral. Fale de modo mais agressivo para conseguir o que pretende.

GÊMEOS 21/05 A 21/06
Tendência à tristeza e ao pessimismo. Deverá evitar tais coisas para que tudo possa correr bem para você neste dia. Cuide de sua saúde e trabalhe para sua elevação mental, e compartilhe as conquistas e os problemas com sua família.

CÂNCER 22/06 A 22/07
O sol lhe promete um dia dos mais favoráveis. Fará bons negócios, bons planos com relação ao futuro, contatos pessoais, ótimas relações sociais, sentimentais. Aproveite. Cuide da saúde e de seu dinheiro.

LEÃO 23/07 A 22/08
Deverá, também, impor sua personalidade ao tratar com terceiros para que seu crédito e reputação aumentem. Você se sentirá impulsionado a cuidar da beleza e da sua estética neste período. Sucesso junto ao sexo oposto.

VIRGEM 23/08 A 22/09
Dia em que poderá lucrar pelos esforços que fizer no trabalho e em atividades comerciais e industriais. Área dos Negócios bem favorecido bem como a saúde e o amor. Seus desejos de vencer em tudo o que fizer estarão muito aguçados.

LIBRA 23/09 A 22/10
Alguém poderá falar-lhe tentando tirar vantagem de um negócio. Esteja mentalmente preparado para exigir mais de pessoas individualistas, que pensam unicamente em si mesmas. Seja prático e objetivo.

ESCORPIÃO 23/10 A 21/11
Como você não aceita derrota dentro de um plano mental elevado, deverá realizar o máximo neste dia a fim de chegar ao auge de suas pretensões. Pode contar com o favor de todos. Dedique seu tempo livre ao aumento do seu conhecimento e sua criatividade.

SAGITÁRIO 22/11 A 21/12
A ascensão social estará favorecida neste período, com excelentes oportunidades de você atingir sucesso e reconhecimento junto às pessoas. Mas, cuidado para que isto não represente mudança em sua personalidade.

CAPRICÓRNIO 22/12 A 19/01
Certas facilidades permitirão um bom entrosamento entre você e as pessoas de seu convívio. Procure apenas amenizar as críticas e diminuir as exigências que costuma fazer. Evite que abusem de sua boa fé.

AQUÁRIO 20/01 A 18/02
Dia favorável as suas transações financeiras e para comprar ou vender bens móveis e imóveis. Terá êxito também ao tratar de assuntos sociais e no lançamento de novas ideias profissionais. A saúde, nesta fase, necessita de maior atenção, bem como o campo profissional.

PEIXES 19/02 A 20/03
Poderá lucrar inesperadamente através de sorteios e da loteria. Será favorecido no campo amoroso e familiar. Período favorável para seguir carreira ou realizar trabalho que exija grande concentração intelectual. Momento regular para o romance e bom para os negócios.