Diário da Serra

>> ANO 17 / EDIÇÃO Nº 5.041
>> TANGARÁ DA SERRA - MT - BRASIL - QUARTA-FEIRA - 16 DE JULHO DE 2014

O DIA-A-DIA DA NOTÍCIA | www.diariodaserra.com.br | R$ 1,50

CONTRA JUNQUEIRA

Desembargador defere pedido de liminar interposto pelo MP

Pag.04

Servidores poderão adiantar até R$ 4 mil de numerário

Pag.03

Projeto aguarda sanção do Prefeito Zé Pereira, após ser aprovado ontem pela Câmara de Vereadores

>>TEMPO HOJE

TANGARÁ DA SERRA - MT

MÍNIMA 15º C

MÁXIMA 34º C

Sol com algumas nuvens. Não chove.

>> COTAÇÃO

DÓLAR
COMPRA: R$ 2,21
VENDA: R$ 2,21

EURO
COMPRA: R$ 3,00
VENDA: R$ 3,00

>> ARROBA DO BOI GORDO

TANGARÁ DA SERRA - MT

BOI R$ 113,50
VACA R$ 105,00

A banda sobe ao palco no dia 11 de setembro

EM SETEMBRO

Capital Inicial será a principal atração da 23ª Exposerra

O evento mais esperado do ano, inicia dia 10 de setembro com o show sertanejo universitário, de Lucas Lucco. Pag.05

PERIGO

Homem é detido pilotando embriagado na MT 358

Pag.07

*Artigo

O risco 'ficha-suja'

Foi deflagrado o processo eleitoral de 2014, com a escolha dos futuros dirigentes no âmbito dos Estados e da União, além dos parlamentos estaduais e do distrital, câmara federal e senado da república.

E de novo vem o debate sobre a aplicação da Lei da Ficha Limpa, aquela regra que veio a atender o desejo evidenciado pelo legislador constituinte originário (art. 14, parágrafo 9º da Constituição Federal) e demonstrou a opção política materializada pela assinatura de quatro milhões de brasileiros ao Projeto de Lei de Iniciativa Popular nº 518/2009.

A Lei da Ficha Limpa já sofreu toda a sorte de ataques, primeiro de que seria lei inconstitucional. Mas o Supremo Tribunal Federal (STF) votou as Ações Declaratórias de Constitucionalidade (ADC 29 e 30) e a Ação Direta de Inconstitucionalidade (ADI 4578) que tratavam da aplicabilidade da Lei Complementar 135/2010. E disse que, desde 2012, a regra é válida para todas as eleições.

Mas os partidos políticos não ouviram (escolheram candidatos fichas-sujas). E isso põe em risco as nossas vidas (instabilidades políticas).

Expliquemos, com exemplos vindos de dois grandes e pujantes municípios de Mato Grosso, Tangará da Serra e Várzea Grande, com os danosos efeitos na instabilidade da gestão escolhida pelos eleitores, mas cujo titular responde a processos que impedem o pleno exercício do mandato.

Se o nosso eleitor mato-grossense votar em candidatos ficha-sujas, mesmo que estes não tenham sido questionados quanto à sua vida pregressa quando pediram o registro de candidato (por meio de impugnação), corre o risco de eleger alguém que vai ficar o mandato inteiro se defendendo das acusações criminais e de processos, fazendo seguidas defesas nos tribunais e vai se "esquecer" de exercer o seu mandato eletivo.

Há aqueles candidatos malandros que estão em busca de "foro privilegiado". E há outros, menos perigosos, que deveriam primeiro resolver as suas pendências pessoais, para depois buscar o mandato representativo.

Imagine que o mandato eletivo, de quatro anos, seja um casamento (e tem matrimônio que nem dura tanto!) e que a eleição seja um namoro, o pedido de voto um cortejo que evolui para as almejadas núpcias. Você se casaria com alguém, um companheiro ou companheira, que ficará todo o tempo do casamento (mandato) dedicando-se a seu antigo vínculo amoroso (processos judiciais a que responde o eleito)? Certamente, não!

Agora vamos lembrar da insegurança política e administrativa que viveram os nossos irmãos dos municípios de Várzea Grande e Tangará da Serra, em razão das disputas políticas e trocas de gestores (que respondiam a processos). Foi um drama permanente a troca de prefeitos, acusações, processos, tendo como reflexo a paralisação da administração pública, resultando em ruas esburacadas, hospitais sem remédios e bairros inteiros sem a coleta de lixo.

Imagine que a luta de um eleito "ficha-suja" para se manter no cargo por liminares terá como efeito o fechamento dos hospitais e dos postos de saúde (que já são raros), o atraso no ano letivo escolar e a suspensão temporária do pagamento dos salários dos servidores públicos, tudo isso com grande repercussão na economia local e comoção nas famílias.

Lembremos que Mato Grosso já foi conhecido como a região onde imperava a "Lei do 44", sempre aparece nos noticiários nacionais sobre corrupção (dos políticos), e que algum tempo atrás uma grande multinacional retirou seus negócios e investimentos em nosso Estado, em razão da corrupção. Faça os cálculos de quanto os investidores sérios, que não se sujeitam a propinas, poderiam aplicar em negócios locais, dinamizando a economia.

Pense em tudo isso, e não exponha ainda mais em risco os nossos jovens e crianças, herdeiros diretos dos nossos atos, avalie bem que mundo você deseja dar a eles. Se houver dúvida sobre a honestidade de seu candidato, não vote. Prefira pescar, viajar, namorar, jogar futebol ou beber uma "gelada", no dia 05 de outubro de 2014. Entre votar errado e escolher um ficha-suja para representá-lo, e a opção de se abster de votar, a segunda é menos danosa, e não te dará remorsos (somente uma multa de R$ 3,50).

Antonio Cavalcante e Vilson Nery são ativistas do MCCE (Movimento de Combate à Corrupção Eleitoral) em Cuiabá/MT.

Diário da Serra®
O DIA-A-DIA DA NOTÍCIA

Propriedade da Gráfica e Editora Diário da Serra Ltda - ME
ISSN 2238-6467
FUNDADO EM 11 DE NOVEMBRO DE 1996
Edição on-line desde 06 de setembro de 1997

ENDEREÇO
Av. Tancredo Neves, 1247-W, Jardim do Lago II • Tangará da Serra - MT CEP: 78300-000
Fone (65) 3326-4724 Fax 3326-6501

CIRCULAÇÃO
Tangará da Serra, Nova Olímpia, Denise, Arenápolis, Nortelândia, Nova Marilândia, Santo Afonso, Barra do Bugres, Campo Novo do Parecis e Sapezal
Tiragem total: 1,5 mil exemplares

ADMINISTRATIVO
DIREÇÃO GERAL
Mano Reski
mano@diariodaserra.com.br
DIREÇÃO ADMINISTRATIVA
Silvana Tormes

REDAÇÃO
DIREÇÃO DE JORNALISMO
Fabiola Tormes
CONTATO
ds@diariodaserra.com.br

DEPTO. DE ARTES
Gean Michel Lourenço Costa
Renan Bezerra do Nascimento
Reinaldo Manarim Neto
CONTATO
diariodaserra@terra.com.br

DEPARTAMENTO COMERCIAL
PUBLICIDADE E ASSINATURA
Diário da Serra Editora e Publicadora Ltda
Av. Tancredo Neves, 1247-W, Sala 01
CNPJ 10.285.184/0001-37

PUBLICIDADE LEGAL
E. Tormes & Cia Ltda-ME
Av. Tancredo Neves, 1247-W, Sala 02
CNPJ 14.048.123/0001-07

GRÁFICA
Gráfica e Editora Diário da Serra Ltda - ME
Av. Tancredo Neves, 1247-W
CNPJ 01.828.544/0001-09

CONTATO
diariodaserra@terra.com.br
65 3326-4724

CENTRAL DO ASSINANTE: 65 3326-6501
www.diariodaserra.com.br

*Curtas

Aquisições

Com recursos do Programa Dinheiro Direto na Escola (PDDE), a Escola Municipal 'Aparecida Cavalini Soares Mozar' realizou recentemente aquisições visando a melhoria do atendimento à comunidade escolar, sendo uma mesa 'L' e uma impressora HP 3x1 para a secretaria geral da escola. As aquisições foram aprovadas pelo Conselho Deliberativo e Comunidade Escolar.

Limpeza

O Governo Municipal de Diamantino, por meio da Secretaria Municipal de Obras, Viação e Serviços Públicos, através da operação 'Cidade nossa, cidade limpa', mantém diariamente as equipes do Departamento de Limpeza Pública distribuídas em diversos setores da cidade para garantir a limpeza e a conservação dos locais públicos, como: praças, canteiros e demais setores.

Aeroporto

Na programação o mutirão de limpeza esteve concentrado no aeroporto priorizando os serviços de roçagem, rastelagem e recolhimento da vegetação. O secretário municipal de Obras, Stoessel dos Santos Filho, afirmou que o Executivo Municipal prioriza a limpeza da cidade, visando além do aspecto visual a prevenção contra queimadas e os focos do mosquito da dengue.

Investimentos

Os aeroportos de Alta Floresta, Rondonópolis e Sinop receberam caminhões de combate a incêndio da Secretaria de Aviação Civil. Cada município recebeu um veículo, que vai garantir a segurança das operações e dos passageiros do interior do Mato Grosso. Além dos caminhões, os aeródromos serão modernizados com recursos do Programa de Investimento em Logística: Aeroportos, coordenado também pela SAC.

Caminhões

O ministro-chefe da Aviação Civil, Moreira Franco, esteve ontem na fábrica da montadora Lavrita para cerimônia de entrega dos primeiros 35 caminhões do programa. Os veículos serão distribuídos em 13 estados brasileiros – Bahia, Mato Grosso do Sul, Mato Grosso, Pernambuco, Rondônia, São Paulo, Tocantins, Acre, Ceará, Maranhão, Pará, Amazonas e Amapá. O investimento ultrapassa R$36 milhões.

Suspensos

Ainda falando em aeroportos, o Marechal Rondon, em Várzea Grande, está com os voos internacionais suspensos pela Infraero desde o último dia 3 de julho, por estar sem licença vigente da Receita Federal para operação do sistema alfandegário. Para o presidente do Sindicato dos Guias de Turismo, Oiran Gutiérrez, causa estranheza o fato de a Receita ter concedido licença exclusivamente durante o Mundial.

Reclamação

De acordo com Gutiérrez, a alegação de que falta estrutura para a atuação da alfândega no Aeroporto Marechal Rondon não procede, uma vez que a estrutura temporária montada durante a Copa serviu para a operação de quase 200 voos diretos internacionais durante o Mundial. "A estrutura para operar voos internacionais existe, embora precária, tanto é que operou", disse.

Culpa

O assessor especial da Secopa, Agripino Bonilha, criticou o que chamou de "intransigência" da Receita Federal. "O improviso permitiu que recebêssemos dezenas de voos internacionais durante a Copa. Porque não estabelecer que essa estrutura de improviso seja permanente? Ou existe tanto serviço na Receita Federal que eles estão impedidos de repartir pessoas e estruturas para o desenvolvimento da cidade?", criticou.

*Bastidores da Política

Última Sessão

Não foi só a última sessão da Câmara de Vereadores antes do recesso legislativo, foi também a última sessão do vereador Magno César (PP) que entrou no lugar do vereador Niltinho do Lanche (PROS) que solicitou uma licença, após 18 meses de trabalho para que seu suplente pudesse apresentar um trabalho dentro de um período de 1 mês.

Pouco tempo

Magno teve apenas estes 30 dias para realizar o seu trabalho e apresentar algumas ideias dentro da Casa de Leis. No entanto, foi muito elogiado pelos colegas de trabalho, pela postura frente às sessões e demais atividades realizadas pelos vereadores. Magno agradeceu o espaço e se colocou à disposição da população e da Câmara.

Clemente

Apesar dos inúmeros problemas que Tangará da Serra ainda apresenta e até mesmo da demora em alguns projetos, um secretário vem sendo muito elogiado pelos trabalhos realizados. Francisco Clemente, secretário de infraestrutura vem desenvolvendo um cronograma de atividades que tem recebido o elogio da população e de alguns vereadores.

Cativando

Amada por muitos servidores e também por certa parte da população, que vem cativando e conquistando, é a secretária de assistência social, a professora Lourdes. Ela que assumiu a pasta interinamente, acabou se consagrando oficialmente, pelos trabalhos e pela postura adotada em uma das pastas como maior contato com a população.

Entraves sanitários

Entraves sanitários que prejudicam a relação comercial entre Brasil e Rússia foi pauta tratada pelo senador Cidinho Santos (PR), a presidente Dilma Rousseff (PT) e o presidente da Rússia, Vladimir Putin, nesta semana, em Brasília. "São questões sanitárias que terminam por prejudicar a relação bilateral entre os países", contou o senador.

Silval

O governador Silval Barbosa (PMDB) afirmou que está pronto para contribuir com a Justiça caso seja necessário. Isso porque o chefe do Executivo foi arrolado como testemunha de defesa do ex-secretário de Estado Eder Moraes (PMDB), preso durante a quinta etapa da Operação Ararath, no mês de maio.

Contribuir

Silval afirmou que o processo está sob a avaliação de seus advogados e está pronto para contribuir com o que for preciso. Ele ainda aproveitou para reafirmar sua inocência, assim como confia na Justiça, nas instituições e em Deus. "Confio na comprovação da minha inocência. Não estou correndo de nada", afirmou .

Testemunhas

Além de Silval, Eder arrolou como testemunhas o senador Blairo Maggi (PR), ex-secretário de Planejamento e Coordenação Geral de Mato Grosso, Arnaldo Alves, ex-auditor-geral do Estado, José Gonçalves Botelho do Prado, além de dois gerentes do Bic Banco. A audiência está agendada para acontecer no próximo dia 24 de julho.

Duarte e as críticas aos meios de comunicação

Mais uma vez o presidente da Câmara Municipal de Tangará, vereador Weliton Ungaro Duarte (PT), conhecido como Coquinho, desferiu críticas, ou melhor, indiretas sobre um jornal que teria colocado informações distorcidas em relação ao afastamento de Fábio Martins Junqueira (PMDB) do cargo de Prefeito de Tangará da Serra, após decreto expedido pela Câmara. Segundo ele as pessoas não leem as informações como um todo e acabam relatando informações que não existem. Na tribuna, Duarte incisivamente ainda disse, "aos meios de comunicação, a essas pessoas, que procurem a igreja para que fiquem com a consciência tranquila, porque a minha está". Quem serão essas pessoas? Qual será esse jornal?

Ilustração: Renan Guzetto

APROVADO PELA CÂMARA

Se sancionado, servidores poderão adiantar até R$ 4 mil de numerário

>> **Paulo Ramos**
Redação DS

A Câmara Municipal de Vereadores de Tangará da Serra realizou ontem a 24ª Sessão Ordinária do ano, no Plenário Vereador Daniel Lopes da Silva, visto que foi a última sessão ordinária antes do período do recesso legislativo previsto em todos os anos.

O projeto de lei 087/2014, já conhecido pelos leitores do jornal Diário da Serra, pois for abordado em outras matérias foi aprovado por unanimidade, após criação de emendas pelos vereadores daquela casa de leis e com isso estabelece agora normas relativas à concessão de adiantamento de numerário a servidor público, além de regular a sua aplicação e prestação de contas.

Projeto foi aprovado pela Câmara de Vereadores e aguarda sanção do prefeito Zé Pereira

No texto consta que "nesse sentido, o Município de Tangará da Serra editou a Lei nº 1.187, de 24 de abril de 1996, alterada pela Lei nº 1.310, de 30 de maio de 1997 e pela Lei nº 1.419, de 24 de abril de 1998. Favorável à expedição de norma sobre a regulamentação do instrumento do adiantamento, também chamado 'suprimento de fundos', o Tribunal de Contas do Estado de Mato Grosso editou a Resolução de Consulta nº 21/2011 e posteriormente a Resolução de Consulta nº 12/2013. O regime de adiantamento é um instrumento excepcional, mas muito valioso, principalmente para o custeio de despesas de pequeno valor que não se submetem ao regime normal de aplicação em face de sua urgência e natureza".

Agora cada servidor pode adiantar uma quantia máxima por mês, "O valor total do adiantamento será de, no máximo R$4.000,00 (quatro mil reais), não podendo cada despesa ultrapassar o valor de R$-400,00 (quatrocentos reais)". Ainda consta que "importante esclarecer que o regime de adiantamento não poderá ser utilizado de forma corriqueira, pois, o processo normal de execução de despesa, como regra geral – será sempre a licitação".

OUTRO – Os vereadores também aprovaram por unanimidade o projeto de lei ordinária nº 110/2014, que torna especificado a quilometragem das estradas não pavimentadas do município de Tangará da Serra e de outras providências.

No art. 1º da proposta de lei afirma que fica instituído oficialmente a malha viária de estradas municipais não pavimentadas, com as devidas coordenadas geográficas, totalizando 1.887 km de Estradas Municipais e 442 km de Estradas Estaduais.

O período de recesso incia no próxima dia 17, amanhã e só deve retornar no dia 1º de agosto. Ainda segundo informações o recesso é apenas legislativo, mas que os serviços internos da Câmara ainda continuam funcionando. No entanto, a qualquer momento, caso solicitada, a casa de leis ainda pode realizar sessão extraordinária dentro desse período.

IMPOSTO PREDIAL

Após 12 anos, valor do IPTU é atualizado em Nova Olímpia

>> **Nélson Alves**
Assessoria

O carnê do Imposto Predial, Territorial Urbano (IPTU), exercício de 2014 de Nova Olímpia começou a ser entregue nas residências nesta terça-feira, 15. Neste ano, os valores foram corrigidos, de acordo com o valor venal do imóvel que não era atualizado há 12 anos.

Com objetivo de prestar esclarecimentos sobre o lançamento do IPTU/2014, o chefe do Departamento de Arrecadação, Laudelino Soares Teixeira Neto esteve na Rádio Cultura na última segunda-feira, onde falou dos critérios e bases legais utilizados para a atualização no valor venal dos imóveis urbanos.

Segundo ele o valor do IPTU foi atualizado, com base no Código Tributário Municipal (Lei Complementar nº 002/2002) e Leis Complementares n.º 041 e 042/2013, obedecendo aos fatores de dados cadastrais, valor metro quadrado do terreno e valor metro quadrado da edificação. "O valor do IPTU em relação ao ano passado vai aparecer um tanto quanto maior, porém, não se trata de um reajuste e sim de atualização, pois os imóveis em Nova Olímpia tinham um valor muito abaixo da realidade", disse ele, citando como exemplo um terreno cadastrado no valor de R$ 1.700,00 e a edificação no valor de R$ 528,00, totalizando R$ 2.228,00 o imóvel, o que não é real. Com a atualização, este mesmo imóvel passa a ser avaliado em R$ 6.600,00 (terreno) e R$ 27.000,00 (edificação), totalizando R$ 33.600,00. Já a alíquota que variava de 1% a 1.5%, baixou para 0,5%.

Qualquer dúvida os contribuintes devem procurar o Departamento de Arrecadação da Prefeitura de Nova Olímpia no horário comercial.

Os carnês já estão sendo entregues

CONTRA JUNQUEIRA

Desembargador defere pedido de liminar interposto pelo MP

>> **Fabíola Tormes**
Redação DS

O desembargador do Tribunal de Justiça do Estado de Mato Grosso, José Zuquim Nogueira, deferiu o pedido de liminar interposto pelo Ministério Público através do Agravo de Instrumento, contra decisão em que a magistrada de Tangará da Serra, Elza Yara Ribeiro Sales Sansão, havia acolhido a impugnação feita por Fábio Martins Junqueira (PMDB), suspendendo a decisão de extinguir os direitos políticos de Fábio Martins Junqueira (PMDB) e Jaime Luiz Muraro (DEM), por repasses realizados à AMM. A decisão ao pedido do MP, baseado na Ação Civil Pública nº 107/2011, foi tomada no dia 10 de julho, porém publicizada no final da tarde de segunda-feira, 14.

A decisão ao pedido do MP contra Junqueira foi tomada no dia 10 de julho

No Agravo de Instrumento, o Ministério Público sustenta que após o início da fase de cumprimento da sentença, Fábio Junqueira, sem ter sido formalmente intimado para efetuar o pagamento da quantia executada e sem expedição do mandado de penhora, ofereceu impugnação que foi acolhida pela magistrada até que fosse individualizado o valor devido por cada demandado. "Assim, alega o agravante [Ministério Público] que a decisão ignorou o postulado da coisa julgada (art. 5º, XXXVI, da CF/88); o art. 475-L, VI, do CPC (prescrição superveniente a sentença) e, ainda, que a solidariedade para ressarcir os danos causados ao erário decorre de lei, não necessitando ser declarada no acórdão", destacou o desembargador, ao acolher o pedido de liminar para, tão somente, suspender a decisão agravada que recebeu a impugnação ao cumprimento da sentença.

Ao final, Zuquim Nogueira ainda solicitou informações a magistrada tangaraense, assim como pediu para que Fábio Junqueira apresente as contrarrazões, no prazo legal.

Já o peemedebista afirmou que a garantia será informada ao juízo até, no máximo, o final da tarde desta quarta-feira, 16 de julho.

BARRA DO BUGRES

Florindo recebe lancha doada à Assistência Social

>> **Assessoria de Imprensa**

Uma embarcação com capacidade para doze pessoas, sendo um comandante e onze tripulantes, com motor de 120HP, foi doada pelo Governo Federal à Secretaria de Ação Social da Prefeitura de Barra do Bugres. A lancha tem capacidade para embarcar 3.900 quilos e possui um motor MWM.

A doação faz parte de um projeto do Governo Federal, pelo Ministério de Desenvolvimento Social e Combate a Fome, juntamente com as secretarias municipais de assistências sociais. "Barra do Bugres foi contemplada devido a problemática das enchentes que ela é suscetível", explicou Rose Junqueira, Secretária de Assistência Social de Barra do Bugres. "Temos o período de chuvas onde essas comunidades ficam prejudicadas sem atendimento. Com esse equipamento nós poderemos desenvolver esse trabalho praticamente o ano todo", concluiu.

Para adquirir o equipamento, foi feita uma análise pelo Governo Federal dos municípios que sofriam em épocas do período das cheias dos rios, onde o grande volume de água tornava o acesso a essas comunidades dificultoso e Barra do Bugres se encontra nesse grupo. O projeto foi realizado no começo da gestão Julio Florindo, vindo a ser contemplado agora em 2014.

"Na verdade todo o equipamento, maquinários que chegam para o município vindo do Governo Federal é importante. Essa foi uma reivindicação do município e agora se torna uma realidade", expôs Julio Florindo.

PRODUTORES RURAIS

Capital Inicial será a principal atração da 23ª Exposerra

>> **Fabíola Tormes**
Redação DS

O Sindicato Rural de Tangará da Serra e parceiros realizarão entre os dias 10 a 14 de setembro, no Parque de Exposições, a 23ª Exposição Agropecuária, Industrial e Comercial de Tangará da Serra (Exposerra) e 34ª Festa do Peão.

O evento mais esperado do ano pelos produtores, pelo comércio e indústria, e pela população em geral, inicia dia 10 de setembro com o show de abertura com o cantor sertanejo universitário Lucas Lucco.

A banda sobe ao palco no dia 11 de setembro

Já no segundo dia, a principal atração é da banda nacional de rock, Capital Inicial, oportunidade em que Dinho Ouro Preto, Fê Lemos, Yves Passarel e Flávio Lemos subirão ao palco para cantar sucessos antigos, assim como as músicas do último álbum, Saturno. No dia 11 haverá ainda a abertura da Festa do Peão (rodeio), um evento paralelo à Exposerra, que atrai os melhores peões do Brasil.

Ainda como parte da 23ª Exposerra, estão sendo programados para o dia 12 a continuação do rodeio e o show com a dupla sertaneja Thaeme & Thiago; seguindo ainda no dia 13 com os hits sertanejos da dupla Henrique & Juliano e, no dia 14 de julho, último dia, a final do rodeio. "Estamos com tudo encaminhado para que a festa acontece de uma forma bacana e responsável com a população de Tangará da Serra", destaca o presidente do Sindicato Rural, Ricardo Daher.

Mais de 100 estandes estão sendo preparados

Bem mais que entretenimento, lazer e atrações culturais proporcionados com shows e rodeio, a Exposerra é local de capacitação e negócios. Pensando nisso, mais de 100 estandes de expositores estão sendo preparados com os mais variados produtos – desde automóveis, motocicletas, caminhões, máquinas e implementos agrícola, vestuário, calçados, artesanatos e outros bens de consumo e produtos, além da praça de alimentação. "Por sermos um Estado grande produtor de grãos, é justo que este Estado tenha tudo o que há de melhor em tecnologia (...) e esse melhor a gente traz para a Exposerra através dos expositores", destaca o presidente do Sindicato Rural, Ricardo Daher, ao destacar que diante da grandiosidade da festa, cerca de 100 mil pessoas estão sendo aguardadas para os cinco dias de evento. "No ano passado a população compareceu e este ano não será diferente, pois esse é um evento muito falado e aguardado. E isso é bacana porque vamos mostrando e levando Tangará da Serra para outras regiões e quem sabe para todo o Brasil".

ENTRADA

Venda de passaportes para 23ª Exposerra inicia nesta semana

>> **Fabíola Tormes**
Redação DS

Para participar da 23ª Exposerra e 34ª Festa do Peão, que será realizada de 10 a 14 de setembro, a população terá como opção de entrada os ingressos vendidos na portaria ou através dos passaportes, que serão colocados a venda ainda nesta semana.

Segundo o presidente do Sindicato Rural de Tangará da Serra, Ricardo Daher, os passaportes antecipados serão comercializados com três valores diferentes, na mesma programação do ano passado. Quem adquirir até o dia 31 de julho, pagará R$ 70. Já de 1º a 31 de agosto o valor sobe para R$ 80 e a partir do dia 1º de setembro o valor será de R$ 90. "Quem comprar o passaporte, além de garantir a entrada ao parque em todas as noites, ainda concorrerá a duas motos e três carros, sendo dois pálios completos e uma Montana LS", explicou o presidente.

Evento acontecerá de 10 a 14 de setembro

Os passaportes serão ofertados em diversos pontos de vendas, divulgados no site da entidade (www.exposerra.com.br). Já as vendas dos camarotes pelo telefone 3325-0142.

PRODUTORES RURAIS

Iniciativa 2,4-D realiza treinamentos em Tangará

>> **ML&A Comunicações**

A Iniciativa 2,4-D, grupo formado pelas empresas Atanor, Dow AgroSciences, Milenia e Nufarm para gerar informação técnica sobre o uso correto e seguro de defensivos agrícolas, realiza dois treinamentos para produtores rurais de Tangará da Serra no dia 21 de julho. Os cursos serão ministrados pelo Professor Doutor da Universidade do Norte do Paraná, Marco Antonio Gandolfo, e Professor Doutor da Universidade de Passo, Mauro Rizzardi.

No treinamento sobre 2,4-D serão abordadas informações técnicas sobre a molécula, suas características físico-químicas, situação regulatória, estudos de toxicidade, ecotoxicidade, segurança no campo e manejo de resistência de plantas daninhas. Sobre tecnologia da aplicação, os participantes aprenderão a importância da escolha e utilização correta dos equipamentos de pulverização, observação das condições climáticas como vento e umidade, além de como evitar a deriva.

Segundo a coordenadora da Iniciativa 2,4-D, Ana Cristina Pinheiro, o principal objetivo é divulgar conhecimento técnico sobre o herbicida e as boas práticas agrícolas na aplicação.

"Acreditamos que assim poderemos auxiliar na capacitação dos produtores, técnicos, operadores de equipamentos, com conceitos das boas práticas agrícolas, para evitar o problema da deriva e gerar benefícios para toda a sociedade, implementando o conceito de sustentabilidade no uso de defensivos agrícolas", explica.

CTN GONZAGÃO

20ª Vaquejada não atinge expectativas da organização

>> **Luciano Góis**
Redação DS

Aconteceu no final de semana em Tangará da Serra a 20ª Edição da Vaquejada do CTN Gonzagão, evento que de acordo com a organização não atingiu as expectativas para esta edição de 2014.

De acordo com José Ribamar Souza, presidente do CTN, a expectativa da vaquejada de início seria a participação de 30 duplas, disputando apenas 13. "Neste ano de 2014 a tradicional vaquejada do CTN Gonzagão não atingiu as expectativas, ao contrário, gerou grande prejuízo para nossa entidade, tendo em vista que investimos R$ 15.000,00 na premiação dos cinco primeiros colocados e ainda vários outros custos essenciais para a realização do evento, porém arrecadamos apenas R$ 13.000,00 com as 13 inscrições para a prova", disse Ribamar informando que os gastos gerados no evento foram: R$ 15.000,00 em premiação, R$ 12.000,00 do aluguel do gado, R$ 1.500,00 do frete do gado, R$ 1.200,00 de mão de obra no curral, R$ 1.200,00 do locutor do evento, R$ 1.200,00 do juiz da vaquejada e ainda R$ 200,00 do calzeiro. "Ficamos chateados, pois nosso planejamento seria dar uma premiação ainda maior, mas devido ao pequeno número de vaqueiros tivemos que fazer algumas alterações e que mesmo assim acabou nos gerando prejuízos, tendo então que suprir estes gastos com recursos arrecadados do salão de prova e ainda do festival de prêmios.

O evento teve início no sábado e encerramento no domingo contando com 13 duplas

VENCEDORES: O primeiro lugar foi divididos entre os vaqueiros Jair Bila de Quatro Marcos e ainda Mario Cesar de Alta Floresta que dividiram o prêmio de R$ 5.000,00. Já o segundo colocado foi o vaqueiro Carlos Alan de Porto Velho – RO, levou o prêmio de R$ 2.500,00. O terceiro foi Thiago de Rondônia que também levou R$ 2.500,00, o quarto lugar ficou com Dudu de Cuiabá que embolsou R$ 2.500,00. O quinto colocado também levou o prêmio de R$ 2.500,00.

RODEIO: Ainda durante as três noites da 20ª Vaquejada aconteceu a 1ª Etapa do Circuito da A.C.F.C (Associação dos Cowboys Formando um Campeão) que contou com a participação de 50 cowboys, sendo 25 na noite da sexta-feira e 25 na noite do sábado, disputando a grande final apenas os cinco melhores, e que resultou na vitória do tangaraense Wanderson que levou o prêmio de R$ 1.300,00 do primeiro colocado.

PELADÃO

Vila Goiânia e Drogamax disputam grande final

>> **Luciano Góis**
Redação DS

Acontece neste sábado no Campo da Cohab Tarumã em Tangará da Serra a grande final do 1º Peladão Canoas Espetos, competição que teve início com a participação de 24 equipes, restando agora apenas 02 na busca do prêmio do primeiro lugar que é de R$ 1.500,00 e do segundo colocado que é de R$ 1.000,00.

Estão na briga pelo primeiro lugar os times da Vila Goiânia que venceu nos pênaltis a equipe do Amigos Leandro e Carlos e ainda o time da Drogamax que venceu na semifinal o time do Lava Jato Tangará.

De acordo com Diones Silveira, organizador do evento, a competição chegou a 247 gols marcados, 71 cartões amarelos aplicados e 36 vermelhos.

As 02 equipes vão buscar o prêmio do 1º lugar que é de R$ 1.500,00

Estão na briga pela artilharia da competição o atleta Cadinho do Lava Jato Tangará que já marcou até o momento oito gols, Coelho da equipe da Drogamax que tem seis e ainda Alan da Vila Goiânia que tem acumulado seis gols na competição até o momento. "Queremos desde já convidar todos os desportistas da cidade e amantes do futebol para que venham prestigiar esta grande final que irá coroar o sucesso do primeiro peladão no município", disse Diones agradecendo o apoio da empresa Canoas Espetos para a realização do evento.

MMA

Tangaraense disputa combate de MMA em Sapezal

>> **Luciano Góis**
Redação DS

O tangaraense Cleiton Pereira Ramos está em ritmo acelerado nos treinamentos visando uma boa participação no Evolução Combate de MMA que acontecerá neste sábado na cidade de Sapezal e que contará com a participação de lutadores de todo o estado de Mato Grosso.

De acordo com Cleiton a região estará sendo representado por apenas três atletas, sendo ele e Marciliano de Tangará da Serra e ainda o lutador Adão de Nova Olímpia. "Minhas expectativas para esta prova são as melhores possíveis, estou treinando já alguns meses para este evento, e espero representar bem Tangará da Serra mais uma vez, lembrando que o MMA ainda é pouco divulgado não apenas em Tangará como também na região", disse o lutador salientando ainda que a luta serve de vitrine para futuras competições, tendo em vista que diversos organizadores e representantes de equipes estarão presentes no evento.

O atleta ministra aulas de MMA, Kickiboxing e Muay Thai em Tangará

Cleiton informa que seu próximo desafio após a participação no Evolução Combate acontecerá no dia 20 de setembro numa prova que será realizada na Bahia.

O atleta tangaraense em janeiro de 2014 disputou o Schooto Brasil na Bahia, prova vencida pelo mesmo e que teve transmissão ao vivo pelo Canal Combate. Cleiton é professor em Tangará da Serra de MMA, Kickiboxing e Muay Thai, sendo as aulas ministradas no Sindicato dos Servidos Publicos Municipais, localizado na rua 26 todas as segundas, quartas e sextas-feira.

floral
floricultura & arquitetura
NÃO ESQUEÇA: datas importantes
têm que ter Flores
DISK-FLORES 3326-6024

ÁGUA SOL
MANUTENÇÃO E LIMPEZA
DE PISCINAS E PEDRAS
Venda e Construção de Piscinas em azulejo, fibra e vinil. Produtos e acessórios em geral.
Av. Brasil, 610-E, Centro
3326-7022
9617-3044

casa SPORT
3326-1984
ou
3326-1869

BAFÔMETRO

Homem e detido pilotando embriagado na MT 358

>> Rodrigo Soares
Redação DS

O acusado foi convidado a realizar o teste do bafômetro, que confirmou a embriaguez com 1,24 positivo

A Polícia Militar de Tangará da Serra realizou na tarde desta terça-feira, dia 15, a detenção de um homem que estava pilotando uma motocicleta visivelmente embriagado. O fato aconteceu nas proximidades da MT 358, próximo do Distrito de Progresso, quando o acusado Arnaldo Aparecido da Cunha Filho, de 34 anos de idade, foi detido. De acordo com o Cabo André, a PM foi acionada por populares que perceberam a situação que o acusado se encontrava.

"Visivelmente embriagado, parece que ele havia caído na lateral da rodovia. Ao chegar no local, constatamos que ele estava embriagado, tentando ligar novamente a motocicleta", disse o Cabo, ao lembrar que o acusado colocou em risco não só sua vida, mas também a de outras pessoas que passavam pelo local. "Como ele estava embriagado, poderia estar agora em baixo de uma carreta, mas ainda bem que isso não aconteceu", disse.

O acusado foi convidado a realizar o teste do bafômetro, que confirmou a embriaguez com 1,24 positivo.

Ele foi conduzido até a Delegacia de Polícia, e entregue para a Polícia Judiciária Civil (PJC), que tomou as devidas providências que o caso requer.

Acusado realizou o teste do bafômetro

TRABALHOS

PM de Campo Novo recupera camionete furtada em Tangará

Parecis.Net

O veículo foi encaminhado para o pátio da Delegacia de Polícia Civil

>> Alexia Schumacher
Parecis.Net

A camionete S-10 branca foi recuperada pela PM de Campo Novo do Parecis na noite desta segunda-feira, 14, em posto de combustível após o condutor fugir do local. A camionete havia sido furtada de uma concessionária de veículos de Tangará da Serra.

De acordo com o Boletim de Ocorrência, um agente do Posto de Fiscalização do Distrito Itamarati Norte ligou para PM de Campo Novo do Parecis informando que avistara uma camionete S-10 branca semelhante àquela furtada na cidade de Tangará da Serra.

Uma viatura da PM de Campo Novo do Parecis se deslocou até a entrada da cidade para fazer um bloqueio.

Alguns minutos depois o veículo foi visto se aproximando da entrada da cidade. Ao ver o bloqueio policial o condutor acelerou o veículo.

Na tentativa de conter o veículo, a PM efetuou um disparo contra o pneu do veículo que continuou avançando e só parou em um posto de combustíveis na Avenida Olacyr de Morais.

O veículo foi encaminhado para o pátio da Delegacia de Polícia Civil.

Jovens são detidos após briga em posto de combustíveis

>> Alexia Schumacher
Parecis.Net

Dois jovens foram detidos pela PM de Campo Novo do Parecis, na noite desta segunda-feira, 14, após se agredirem em um posto de combustível localizado na Avenida Rio Grande do Sul no Centro.

A PM foi acionada por populares que frequentavam o posto de combustíveis informando que dois homens estavam brigando no local.

Questionados pela PM por qual motivo estavam brigando, o jovem de 21 anos disse que discutira com o outro de jovem de 26 anos e ele havia lhe desferido um soco no seu rosto.

Foi o bastante para que os dois entrassem em luta corporal.

Os jovens foram detidos e encaminhados à delegacia de Polícia Civil.

MATO GROSSO

Acidente entre caminhão e carro deixa 2 mortos e três feridos

Acidente aconteceu na manhã desta terça-feira na BR-364 em Mato Grosso

>> Redação DS
Com G1

Duas pessoas morreram e três ficaram feridas em um acidente envolvendo um veículo de passeio e um caminhão carregado com cal na terça-feira, 15, no km 300 da BR-364, entre Cuiabá e Jaciara, a 148 km da capital. Segundo a Polícia Rodoviária Federal (PRF), os veículos colidiram de frente e as causas do acidente ainda são desconhecidas. O trânsito no local está totalmente interditado e a previsão de tempo para liberação é de duas horas aproximadamente. O acidente ocorreu por volta de 10h.

Duas vítimas que estavam dentro do carro de passeio foram levadas em estado grave para o Hospital Municipal de Jaciara. O condutor do caminhão sofreu apenas ferimentos leves, mas também foi encaminhado ao hospital para atendimento. Ainda conforme a PRF, os corpos das duas vítimas que morreram ficaram presos nas ferragens do carro e estão sendo retirados pelos bombeiros. A identidade das vítimas ainda não foi confirmada pela PRF.

Segundo o Corpo de Bombeiros do município, quatro ambulâncias se deslocaram para o local do acidente, sendo uma dos bombeiros, uma do Serviço de Atendimento Móvel de Urgência (Samu), uma do Hospital Municipal e outra de uma empresa particular que fica próxima ao local do acidente.

RECONHECIMENTO

Teatro Grutta é convocado para projeto nacional

>> **Rodrigo Soares**
Redação DS

O Grupo Teatral de Tangará da Serra (Grutta) foi um dos 27 convocados de todo o Brasil para executar atividades do Centros de Artes e de Esportes Unificados (Ceu), projeto da Fundação Nacional da Arte (Funart), através do Ministério da Cultura. De acordo uma das integrantes do Grutta, Priscila Cristina Fernandes, a convocação surgiu após o grupo ter se inscrito em um edital que foi aberto no mês de janeiro, apresentando algumas atividades culturais, como oficina de teatro e cinema. "É um projeto que dá espaço cultural criado em municípios, especificadamente em bairros periféricos, onde acontecem atividades esportivas e culturais", disse a atriz, ao informar que serão destinados R$ 100 mil ao grupo tangaraense para a execução do projeto. "Esse projeto será realizado em Sorriso, único município que é contemplado em Mato Grosso. As atividades artísticas acontecerão todos os finais de semana, no prazo mínimo de seis meses", disse.

Agora, o Grutta aguarda a publicação no Diário Oficial para encaminhar a documentação necessária, quando será liberado parte do recurso para a execução do projeto.

Vale destacar que o grupo tangaraense foi convocado com uma das notas mais altas de todo o país, somando 86,25 de avaliação positiva.

Teatro Grutta encaminhará 12 integrantes para o projeto, que será executado em Sorriso

ESPETÁCULO

Teatro Experimental se apresenta a partir de amanhã em Tangará

>> **Rodrigo Soares**
Redação DS

Tangará da Serra recebe a partir de amanhã, duas peças do Teatro Experimental, de Alta Floresta, que prometem ser sucesso e encantar o público presente.

A primeira apresentação acontecerá amanhã, dia 17, no Centro Cultural, com o espetáculo 'Santa Joana dos Matadouros', que abordará fatos didáticos. O espetáculo terá entrada no valor de R$ 10 inteira e R$ 5 meia.

No dia 18, o show ficará por conta do grupo 'Dom Quixote', que abordará temas dos mais variados gostos, como amor, sabedoria, amizade, justiça, loucuras e humor. A apresentação se iniciará a partir das 8h30, também no Centro Cultural com entrada de apenas R$ 5. Além do espetáculo, o grupo oferecerá gratuitamente uma oficina para as crianças, abordando a expressão corporal e iniciação teatral. Interessados em participar e para maiores informações, entrar em contato pelo 065 9914 3022 e falar com a coordenadora do Ponto de Cultura, Joeli Siqueira.

Duas peças acontecerão amanhã e no dia 18 no Centro Cultural

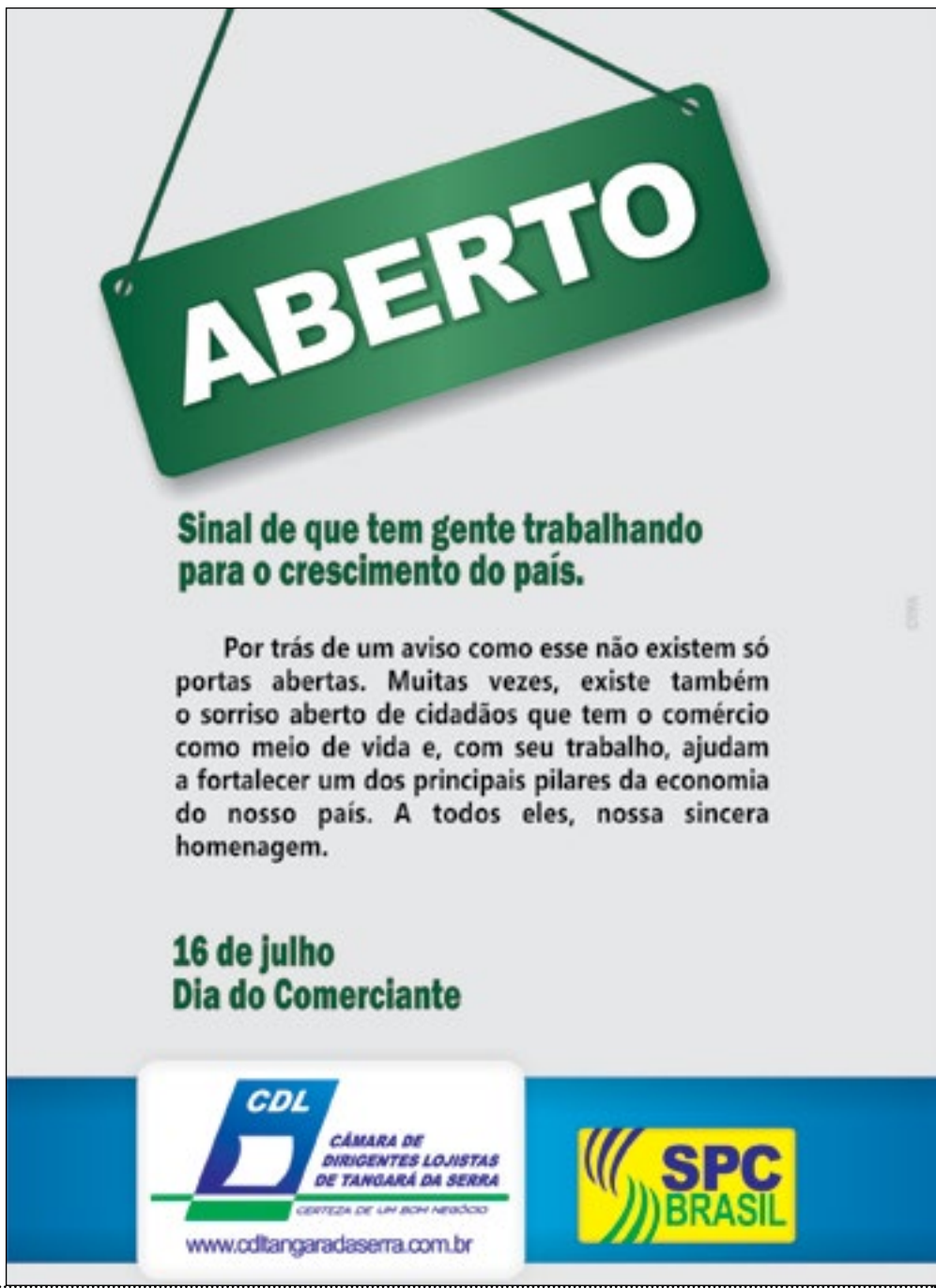

*Anuncie aqui
(65) 3326-6501

www.diariodaserra.com.br
>> PARTE INTEGRANTE DO DIÁRIO DA SERRA. NÃO PODE SER VENDIDO SEPARADAMENTE

Diário da Serra
>> TANGARÁ DA SERRA - MATO GROSSO - BRASIL
QUARTA-FEIRA - 16 DE JULHO DE 2014

IMÓVEIS À VENDA - (65) 9987-5151

01) Casa na Vila Alta em laje, piscina, 15x45 ...500.000 em soja

02) Casa na Vila Alta com 2 quartos, suite, terreno de 15x45, piscina, porcelanato etc... 420.000.

03) BARBADA - Terrenos juntos no centro, de 15x30 cada terreno, com um barracão pré-moldado ...220.000.

04) Área comercial no Rodoanel 50 x 100. R$ 170.000.

05) Prédio comercial no centro, 6 sala no andar superior, salão comercial em baixo, todos alugados, rende 5 mil de aluguel... 850.000.

06) Terreno de 15x45 no centro, próximo a Vivo, fundos da Prefeitura. ...500.000.

07) Terrenos juntos (2) medindo 15x45, todos murados com 3 metros de altura, próximo ao Parque das Mansões ...400.000

08) Dois terrenos juntos na Rua I comercial... 600.000.

09) Terrenos de 15x45, juntos no jardim paraíso .... 150.000.

10) Imóvel de 15x30 no centro rua 30, casa em alvenaria, móveis, câmeras, cerca eletrônica, portão eletrônico, cortinas, piscina pra criança, etc... R$ 230.000,00... (não financia)

11) Casa na Vila Alta toda em laje, 1 suite, 2 quartos, sala ampla, cozinha ampla, jardim de inverno 182m² de construção ...380.000

12) Área de 16 alqueires, ou seja, 400 mil m² no perímetro urbano, boa para loteamento... 8.000 reais m².

13) Terreno próximo a Unic 15x30, bom para Kit Netes rua 10. R$ 100.000.

14) Prédio comercial na Avenida Brasil, Vila Alta, 600m² com 8 salas, salão comercial em laje, 3 pisos ...1.200.000

15) Casa na Vila Alta, 2 suítes com close e armários, 1 quarto, 1 banheiro social, piscina, etc... 400.000.

16) Terreno de 15x45 na Vila Alta, próximo ao mercado prudente ... 200.000. Aceita proposta.

17) Casa no centro próximo a feira, em lage, 1 suite, 3 quartos amplos, cozinha ampla, sala ampla, terreno 15x45, portão eletronico ...350.000, aceita-se casa de menor valor.

18) Terreno na rua São João 360m² 80.000

19) Terreno no Tarumã 10x25 rua 160... 45.000.

20) Imóvel comercial na Av: Mauá ...450.000.

21) Casa próximo ao Fórum, de laje, edícula e churrasqueira, murada, bem localizada. 250.000.

22) Terreno no Parque das Mansões de 15x30 ...185.000

23) Sitio de 11.5 Alqueres a 10 km do centro asfalto..60.000 por Alqueres.

24) Terreno no Parque das Mansões 15x30, a 50 metros de frente ao shoping ...300.000 Facilita o pagamento.

25) Terreno 16x80 na Av Nilo Torres comercial ...300.000

26) Terreno de 15x30 em frente a Valtra comercial... 160.000.

27) Terreno na Avenida Mauá em frente a La Carreta 28 de frente e 30 lateral Sinal Adesivos...$ 500.000.00.

28) Casa no centro próximo a rua I e Eletrica Pinheirão terreno 15x30...250.000.

29) Três terrenos juntos de 15x45 próximo a Associação dos Caminhoneiros. ...100.000.

30) Área comercial, de 6.6 há. medindo 126 de frente para o asfalto e 516 de fundos sentido Tangara x Campo-novo, perímetro urbano... 35.000 reais m².

31) Áreas comerciais de vários tamanhos no Rodoanel e Vários preços

32) Imóvel de 15x45 com casa toda em Laje antiga, na Vila Alta ...220.000,00.

33) Terreno próximo ao Fórum, de 15x75 bom para kitnetes 170.000

34) Pesqueiro no Rio Sepotuba, em alvenaria todo mobiliado 75x125 com plataforma de 5x13 no Calcário... 85.000

35) Terreno todo murado próximo ao Hospital Santa Ângela e Tancredo Neves ...370.000

36) Terreno no centro 15x30 em frente ao Banco Itaú... 700.000,00.

37) Terreno 15x45 no centro, próximo a Sthil Moto Serras e Soares Auto Eletrica ...500.000.00

38) Casa em alvenaria 200m², terreno 15x84 na linha 12, no condominio ...270.000

39) Área de 100 x 170, toda cercada com arame liso pra carneiro, poço artesiano, agua corrente nos fundos, na linha 12, boa pra lazer...130.000 $

40) Chácaras de vários tamanhos localidades e preços.

41) Dois terrenos juntos de 15x45 todo murado próximo ao Fórum 260.000

42) Área na Avenida Brasil, próximo ao Rodoanel 2.5 Hh. medindo 105x236 .... 65.000m².

43) Dois lotes juntos de 18 Alqueires cada, lote no Antônio Conselheiro, pastagens, energia, casa. 35km.... 250.000.

44) Dois lotes juntos no Antônio Conselheiro de 16 Alqueires cada lote, casa, energia, pastagens etc... 300.000.

45) Área de 4 Alqueires a 2Km da cidade, plana terra roxa ...550.000,00.

46) Xácara de 100 x 170 na linha 12 medindo 17.000 M² com poço Artesiano, com cerca pra criar arneiro.

47) Apartamento no Edifício Bologna. 3 quartos etc. 330.000,00.

48) Terreno de 15x45 no Parque das mansões, no centro do Parque... 300.000.

49) Sítio de 15 Alqueires todo em pastagem, terra roxa, 6 km da cidade com 2 aviários em funcionamento... 900.000.

50) Terreno 15x45 Murado no centro do Parque das Mansões ...300.000,00.

51) Fazenda há 30km de Tangará, toda em pastagem com 150 Alqueires, terras mistas, 300 metros do asfalto ...20.000,00 por Alqueires.

52) Quitinetes (3) já alugadas próximo a faculdade Unic ...150.000,00.

53) Troca-se apartamentos em Cuiabá por imóveis em Tangará no valor de ...270.000,00.

54) Terreno nos fundos do Shopping 15x24 ...120.000,00.

55) Imóvel com 4 kitnets já alugadas no Tangará II ...150.000,00. Aceita proposta.

56) Área de 2 Alqueires fundos da Ahanbi 5 km do centro ...200.000,00.

57) Terreno na Vila Alta de 15x45 com um barracão e casinha humilde nos fundos ...270.000,00.

58) Salão comercial na rua I, já alugado para o Estado ....800.000,00.

59) Salão comercial no Jardim dos Ipês Já alugado ...350.000,00.

60) Casa em alvenaria no centro próximo ao Hospital das Clínicas, boa para clínica, escritório, e outros. Com salão ao lado com renda de aluguel de 1.600.000,00.

61) Terrenos Juntos de 15x30 cada, bom para depósitos próximo a Avenida Brasil ...80.000,00.

62) Imóvel com 2 salões comerciais, casa boa, piscina. Terreno de 15x45 ...500.000,00. Aceita propostas

63) Imóvel 30x45, todo murado, próximo ao Parque das Mansões no Jardim Lago ...180.000,00.

64) Área de 10 há, no perímetro urbano plana com água ...550.000,00.

65) Terrenos Juntos de esquina, 26x30, no Califórnia, asfalto, próximo a rua I ...120.000,00.

66) Casa próximo a Uníque, Santa Terezinha ...100.000,00.

67) Chácara de 5 Alqueires a 5 km do centro, terra roxa, plana ...260.000,00.

68) Loja no centro da cidade próximo a praça da bíblia com 30 anos de funcionamento, boa clientela e boa tradição no ramo ...800.000,00.

69) Terrenos juntos no Itália, próximo a av: principal, 10x30 cada terreno medindo 20x30....140.000.

70) Casa na vila alta "V" 1 suíte, 2 quartos, sala ampla, forro em gesso 120 m² recém construída, portão eletrônico, alarme, terreno 14x28, documentos prontos para financiar..240.000 $

AVALIAÇÕES E CONSULTORIAS COMERCIAIS, JUDICIAIS OU BANCÁRIAS EM QUALQUER TIPO DE IMÓVEIS
CRECI 03983-MT

casa@campo
CORRETORA E IMOBILIÁRIA
CRECI - 1130 - J

CORRESPONDENTE AUTORIZADO CAIXA

TANGARÁ SHOPPING - SALA 63
TELEFONE - (65) 3326 -2107

PLANTÃO 24 HORAS
9638-9442

VENDAS E FINANCIAMENTOS DE IMÓVEIS

AVERBAÇÕES, CONTRATOS, AVALIAÇÕES, VISTORIAS.

ABRA CONOSCO SUA CONTA POUPANÇA E UNIVERSITÁRIA

CENTRO

Casa com 132m² de construção contendo 1 suíte, 2 quartos, sala, cozinha, Wc, área de serviços e churrasqueira, forro em PVC, R$ 360.000,00

JARDIM ITÁLIA

Apartamentos contendo 1 suíte e 2 quartos ou apenas 2 quartos, mais sala, cozinha, Wc social, sacada, área de serviços, 1 vaga na garagem , com preços que variam entre R$ 125.000,00 e 170.000,00, Aproveite.

JARDIM AMÉRICA

Casa com 129m² de construção, sendo1 suíte, 2 quartos, sala, cozinha, wc social, área de serviços, área de lazer com churrasqueira, garagem para 2 carros, porcelanato, janelas em blindex, forro em gesso (não financia), R$ 225.000,00

TARUMÃ

Imóvel novo, com 76m² de construção contendo 1 suíte, 2 quartos, sala, cozinha, Wc social, área de serviços, janelas em blindex, R$ 155.000,00

Casa nova, contendo1 suíte, 2 quartos, sala ampla, cozinha, Wc social com pia em granito, forro em gesso, R$ 150.000,00

Casa nova, contendo 1 suíte, 2 quartos, sala, cozinha, Wc social, área de serviços, gramado, telha em cimento, R$ 140.000,00

Casa nova pronta para financiar, com 73m² de construção, contendo 2 quartos, sala, cozinha, wc, garagem, janelas em blindex, forro em PVC, R$ 137.000,00

Bem localizado, novo e com 156m² de construção, sendo 1 suíte, 2 quartos, sala, cozinha,Wc social, área de Lazer com lavabo e churrasqueira, área de serviços, garagem para 2 carros, portão de elevação eletrônico, interfone, cerca elétrica, porcelanato, forro em gesso, gramado, por R$ 290.000,00

Um Belo e aconchegante imóvel com 108,78m² de construção, novo, pronto para financiar, contendo 1 suíte com jardim de inverno, 2 quartos, sala e cozinha estilo americano com balcão e pia em mármore, wc social, lavanderia, garagem com portão de elevação, janelas em blindex, forro em gesso rebaixado, telhas em cimento, R$ 210.000,00

Imóvel Novo com 85m² de construção sendo 1 suíte, 2 quartos, sala, cozinha, Wc social, área de serviços, garagem, janelas em blindex, forro em gesso, portão eletrônico, R$ 160.000,00

Imóvel novo, com 151m² de construção contendo 1 suíte, 2 quartos, WC social, sala de estar com iluminação em LED, sala de jantar, Cozinha com balcão em Mármore, área de serviços, área de lazer com churrasqueira, balcão em mármore, WC e dispensa, garagem ampla, portão de elevação, interfone, cerca elétrica, alarme, porcelanato, R$ 300.000,00

VILA ALTA

Casa para quem gosta de espaço, com 207m² de construção contendo 2 suítes com closet, 1 quarto, sala, cozinha, Wc social, garagem com 2 vagas, área de lazer com churrasqueira, dispensa, Wc e piscina, piso em porcelanato, forro em gesso, portão de elevação, janelas em blindex, R$ 420.000,00

FLORIZA

Excelente imóvel novo, pronto para financiar com 256m² de construção sendo 2 suítes, sendo uma com closet, 1 quarto, sala, cozinha, Wc social, Dispensa, área de lazer com churrasqueira e Wc externo, R$ 650.000,00

SAN RAFAEL

Casa com 155m² de construção sendo 1 suíte com closet, 2 quartos, WC social, sala, cozinha, área de serviços, edícula com 1 quarto, WC, área de lazer com churrasqueira, garagem ampla, R$ 250.000,00

Casa nova, com 203m² de construção, bem localizada contendo 1 suíte, 2 quartos, sala, cozinha, Wc, área de lazer com churrasqueira e wc, área de serviços, em platibanda com laje, janelas em blindex, aquecedor solar, garagem com 2 vagas, R$ 490.000,00

JARDIM ATLANTIDA

450 – CORRAM, pois está IMPERDÍVEL casa muito bem localizada, pertinho do Shopping com 110m² de construção, sendo 1 suíte, 2 quartos, sala, cozinha, wc social, lavanderia, garagem, cerca elétrica e portão eletrônico, R$ 157.500,00

TERRENOS

Terreno no Jardim Califórnia medindo 13 x 28, murado em uma lateral, R$ 50.000,00

Terreno na Vila Alta, medindo 15 x 30, escriturado, contendo uma casa de madeira, R$ 110.000,00

Quer investir ou construir, então corra, terreno no Jardim Imperial com 1072m², isso mesmo, são 5 terrenos medindo 10,5 x 20 juntos, por apenas R$ 150.000,00

Terreno no Jardim Floriza, medindo 15 x 30, no asfalto, de esquina, bem localizado, R$ 175.000,00

No Centro, terreno medindo 15 x 30 todo murado com uma edícula contendo 2 quartos, wc, sala e cozinha conjugadas R$ 180.000,00.

Terreno no Centro, contendo uma casa em madeira com 3 quartos, sala, cozinha, 2 Wcs e garagem, medindo 15x45, contra o sol, não precisa aterrar,R$ 250.000,00.

Terreno bem localizado, no Jardim do Lago, próximo à Av. Tancredo Neves, aterrado, com poço artesiano, medindo 15 x 45, por R$ 250.000,00

Terreno no Centro com boa localização, medindo 15 x 30 (450m²) por R$ 280.000,00

Terreno no Centro, muito bem localizado medindo 15 x 30, com 1 casa em alvenaria, 1 Escritório e 2 casas em Madeira R$ 400.000,00

Terreno com excelente localização na Rua 1, não precisa de aterro, medindo 30 x 30, R$ 850.000,00.

Imperdível, terreno no centro, muito bem localizado, medindo 15 x 30, por R$ 350.000,00

ÁREAS RURAIS

Imperdível, área próxima a Tangará com 2.100m², bem localizada R$ 70.000,00.

Para comprar agora, chácaras próximas à Tangará com área de 10.050m², bem localizada, R$ 13,00 (Treze reais) o metro quadrado.

Excelente ponto industrial medindo 10.237,50 m², com excelente localização, R$ 250.000,00.

JP IMÓVEIS

IMOBILIÁRIA CRECI: 06068-J/MT

JOÃO PEDRO - FONE: (65) 9984-2556
E-MAIL: JPIMOVEISTGA@HOTMAIL.COM

FAZENDAS

121 HECTARES A 17 KM DE TANGARÁ, TERRA BOA DE CULTURA, BOA DE ÁGUA, CURRAL, CASA ENERGIA E ETC. VALOR: SOMENTE R$ 5.372 P/ HECTARE.

PROPRIEDADE DE 119 HA, TERRA ROXA DE PRIMEIRA A 7KM DA CIDADE. SENDO CASA, BARRACÃO PARA MÁQUINA, CURRAL, CERCA TODA EM AROEIRA, 4 REPRESAS COM PEIXE, 6.000 PÉS DE COCO PRODUZINDO ENERGIA, ETC. VALOR: 18.600/HA.

FAZENDA DE 294 ALQUEIRES PAULISTA SENDO 200 ALQUEIRES FORMADOS, LOCALIZADA NA REGIÃO DE BARRA DO BUGRES – MT, TERRA MISTA DE CULTURA, VÁRIAS DIVISÕES DE PASTOS, CASA DE SEDE, CURRAL, ENERGIA E ETC. VALOR: SOMENTE: R$ 8.600,00 POR ALQUEIRE.

FAZENDA DE 280 ALQUEIRES, COM 187 ALQUEIRES FORMADOS, NA REGIÃO DE NOVA FERNANDÓPOLIS, DIVIDIDA EM 13 PASTOS, CERCA BOA, TODA DE AROEIRA, CURRAL BOM, SEDE, ETC. VALOR: SOMENTE 10.000,00 POR ALQUEIRE.

FAZENDA DE 1.740 HECTÁRESCOM 1.000 HECTÁRES ABERTOS, TODA CERCADA, CERCA BOA TODA EM AROEIRA, TERRA MISTA, TOPOGRAFIA PLANA, NÃO TEM SEDE, A 110KM DE TANGARÁ DA SERRA. VALOR: SOMENTE R$ 2.500,00 POR HECTÁRE.

SÍTIO LOCALIZADO A 10 KM DE TANGARÁ, 1.000 METROS FORA DO ASFALTO, PARTE TERRA ROXA E PARTE MIXTA, TODO FORMADO, BOM DE ÁGUA, CONTÉM 2 CASAS DE MADEIRA BOA, 2 BARRACÕES PRÉ MOLDADO SENDO UM PARA MÁQUINAS E OUTRO PARA ORDENHA, 2 AVIÁRIOS SENDO UM TOTALMENTE AUTOMATIZADO, 1 CURRAL E ETC. VALOR: R$ 750.000,00.

CHÁCARA DE 5 HECTÁRES, QUADRADA, DE 220X220, LOCALIZADA NA REGIÃO DO ARARÃO, A 3KM DA CIDADE, TODA CERCADA E COM ENERGIA. VALOR: SOMENTE R$ 150.000,00. PEGA-SE CASA DE MENOR VALOR NO NEGÓCIO.

CHÁCARA DE 1 HECTÁRE, COM MEDIDAS DE 40X250, LOCALIZADA NA REGIÃO DO ARARÃO, A 3KM DA CIDADE. VALOR: R$ 45.000,00.

UM TERRENO PARA PESQUEIRO NO RIO SEPOTUBA, NA REGIÃO DE NOVA FERNANDÓPOLIS. VALOR: R$ 38.000,00.

PESQUEIRO NO RIO SEPOTUBA, REGIÃO DE NOVA FERNANDÓPOLIS, SENDO UM TERRENO MEDINDO 30X170, CONTENDO CASA EM ALVENARIA DE 3 PEÇAS E UM BANHEIRO ÁGUA ENCANADA E TABLADO. VALOR: R$55.000,00

CASAS / TERRENOS

2 TERRENOS JUNTOS, LOCALIZADOS NA VILA ALTA III, POSIÇÃO DE SOMBRA. VALOR R$ 60.000,00/ CADA.

CASA LOCALIZADA NO JARDIM DO LAGO, DE ESQUINA, CONSTRUÇÃO NOVA COM ACABAMENTO DE 1ª, TODA NO PORCELANATO, COM 280M² DE CONSTRUÇÃO, SENDO 1 SUÍTE COM CLOSET, COM JARDIM DE INVERNO + 2 SUÍTES, 1 ESCRITÓRIO, 2 SALAS, COZINHA, ÁREA DE SERVIÇO, DESPENSA, GARAGEM PARA 4 CARROS COM PORTÃO DE ELEVAÇÃO, E ETC. VALOR: SOMENTE R$ 650.000,00.

CASA NOVA RECÉM CONSTRUÍDA TODA EM LAJE, COM EXCELENTE LOCALIZAÇÃO NO CENTRO, DE ESQUINA, ACABAMENTO TODO DE PRIMEIRA, PISO TODO EM PORCELANATO, COM 235M² DE CONSTRUÇÃO, SENDO 3 SUÍTES, SALA, COZINHNA AMPLA PLANEJADA COM MÓVEIS DE 1ªE DESPENSA GRANDE, ESCRITÓRIO, ÁREA COM BALCÕES DE PEDRA, ÁREA DE SERVIÇO, WC EXTERNO, 2 GARAGENS COM PORTÃO ELETRÔNICO SENDO UMA PARA CADA RUA, SISTEMA DE SEGURANÇA COM MONITORAMENTO POR CÂMERA E CERCA ELÉTRICA. VALOR: R$ 600.000,00.

CASA NO CENTRO, PRÓXIMO A ESTAÇÃO RODOVIÁRIA, TERRENO COM 20 METROS DE FRENTE, PONTO COMERCIAL, SENDO UMA SUÍTE + DOIS QUARTOS, WC SOCIAL, SALA, COZINHA, GARAGEM PARA TRÊS CARROS, ETC. VALOR: SOMENTE R$ 250.000,00.

TERRENO NA LIONS INTERNACIONAL, ÓTIMA LOCALIZAÇÃO, PRÓXIMO A OESTE VEÍCULOS, MEDINDO 24,214M2. VALOR: SOMENTE R$ 50,00/M².

CASA NO CENTRO DA CIDADE, PONTO COMERCIAL, COM SALÃO DE BELEZA NA FRENTE, DUAS SUÍTES + UM QUARTO, WC SOCIAL, MAIS UM QUARTO EXTERNO, ÁREA DE SERVIÇO MUITO GRANDE COM CHURRASQUEIRA E FORNO JUNTO ACOPLADO MUITO BOM, GARAGEM PARA DOIS CARROS OU MAIS, ETC. VALOR: SOMENTE 380.000,00.

TERRENO SOB ESQUINA COM ÓTIMA LOCALIZAÇÃO NO JARDIM TARUMÃ, RUA 140, MEDINDO 10X32 METROS, OU SEJA, 320M². VALOR: R$ 60.000,00.

OCASIÃO
18 HECTÁRES NO PERÍMETRO URBANO. VALOR: SOMENTE R$ 5,00M²

TERRENO DE ESQUINA NA VILA ESMERALDA, PONTO COMERCIAL, PRÓXIMO A AVENIDA LIONS INTERNACIONAL. VALOR: SOMENTE R$ 65.000,00.

TERRENO DE 15X30, SOB ESQUINA, NA VILA ESMERALDA, PONTO COMERCIAL. VALOR: R$ 55.000,00.

TERRENO DE 15X30, PONTO COMERCIAL NA VILA ESMERALDA. VALOR: R$ 55.000,00.

TERRENO DE 12.5X20, DE ESQUINA, RUA 26 COM A 130, JARDIM TARUMÃ. VALOR: 65.000,00.

CASA NOVA NA VILA ARAPUTANGA, SENDO, 1 SUÍTE + 2 QUARTOS, WC SOCIAL, SALA, COZINHA + APARTAMENTO EXTERNO, GARAGEM, FUNDO TODO GRAMADO, TERRENO DE 450M², ETC. VALOR: 250.000,00.

PREDIO NA AV. BRASIL, EXCELENTE LOCALIZAÇÃO, POSIÇÃO DE SOMBRA, COM 600 M² DE CONSTRUÇÃO, SENDO EM 3 PAVIMENTOS, SALÃO COMERCIAL NOTÉRREO E + 8 SALAS COMERCIAIS NOS DEMAIS PISOS. PODE RENDER ATÉ R$ 10.000 DE ALUGUEL. VALOR: R$ 1.200.000,00

Consulte no site abaixo: Fazendas, sítios, casas, terrenos e outros.

WWW.JPIMOVEISONLINE.COM.BR

SIGA

OESTE VEICULOS LTDA
Av. Brasil nº 1311 – S – Bairro Centro
Tangara da Serra – MT - CEP 78.300-000
Telefones:65-3325-0101 / 65-3325-0202

VEICULOS SEMI-NOVOS E USADOS

VEICULO	PLACA	ANO	KM	COR	OPCIONAL	COMB	ST	VALOR
UNO VIVACE CELEBRATION	NJL9252	11/12	63.696	CINZA	COMPLETO	FLEX		25.000.00
CORSA CLASSIC LIFE	NJB6841	07/08	43.661	PRATA	AR COND	FLEX		19.000.00
CORSA CLASSIC LIFE	NJI6856	09/10	56.868	PRETO	COMPLETO	FLEX		20.800.00
AGILE 1.4 LTZ	NPO9313	11/11	33.683	PRATA	COMPLETO	FLEX	V	29.000.00
FOX 1.6 GII TREND - 04PTS	OBF2055	12/13	27.005	PRATA	COMPLETO	FLEX		37.000.00
S10 LTZ	NUB1442	12/13	46.582	CINZA	COMPLETA	FLEX		74.000.00
S10 EXECUTIVE 4X4	NPP1610	09/10	144.825	BRANCA	COMPLETA	DIESEL		63.900.00
S10 EXECUTIVE 4X2	KAR2091	09/10	210.336	BRANCA	COMPLETA	DIESEL		62.900.00
CAPTIVA 3.6 SPORT	NPM1404	09/10	90.257	PRETA	COMPLETA	GASOLINA	I	49.900.00
ASTRA HB AEDVANTAGE	NJN8077	08/09	69.592	BRANCO	COMPLETO	FLEX	C	28.800.00
CORSA 1.4 SEDAN	NJL3727	08/09	48.990	VERMELHO	AR+TR+AL	FLEX	C	21.500.00

(V) VENDIDO // (R) RESERVADO // (C) CONSIGNADO // (I) INDISPONIVEL // (T) TRANSIÇÃO // (M) MUTUM // (P) CNP.

FAVOR NOS CONSULTAR ANTES DE QUALQUER NEGOCIAÇÃO.
CONSULTE-NOS PELOS FONES: (65)3325-0101 OU (65)3325-0202

TANGARA DA SERRA-MT., 09 DE JULHO DE 2014.

VENDE-SE
Casa com piscina no Altos do Tarumã com 3 quartos,cozinha toda no azulejo, piscina, churrasqueira, wc, portão eletrônico e cerca elétrica, Valor R$115.000,00 mais parcelas. Tratar: 9941-1440 (19/07)

IMÓVEIS

ALUGA-SE
Apartamento tendo 1suíte, 2 quartos,1 banheiro social, sala, cozinha e lavanderia. Situado no Edifício Genova I, 1º andar, centro, Tangará da Serra. Tratar: 3326-4536 ou 9966-1382 (10-07)

ALUGA-SE
Casa na Vila Santa Inês, com 2 quartos, sala, cozinha, 1 banheiro, despensa, área de serviço e garagem. Valor de 1 salário mínimo. Tratar: 3326-5286. Obs.: De preferência um casal.

VENDE-SE
Mercado no Santa Terezinha, com ótima clientela e em pleno funcionanto preço a combinar. Tratar: 3326-8326 ou 65 9979-7372. (11/07)

IMÓVEIS

ALUGA-SE
Sobrado semi mobiliado no Jardim Europa, Condomínio Residêncial Imperial, com 3 quartos, sendo 1 suíte com closet, sala, cozinha e garagem. Telefones: 9215-7796 / 9992-3869 / 3329-1111 (comercial) (25/07)

IMÓVEIS

VENDE - SE
Um apartamento reformado e desocupado, 2º andar do Edifício Roma, centro, valor à ser negociado. Tratar: (65) 9966-7969 - Luiz (19/08)

DIVERSOS

VENDE-SE
Fábrica de gelo em funcionamento, localizada em Tangará da Serra. Preço a combinar. Tratar: 9934-6218 (21/07)

VEÍCULOS

VENDE-SE
Automóvel Doblo HLX 1.8, 07/07, 100.000km, único dono, revisão feita recentemente, ótimo estado. Preço a combinar. Tratar: (65) 9959-8785 (15/07)

VEÍCULOS

VENDE - SE
Chevrolet Montana Ls, 2012/2012; Toyota Hilux cd 4x4 2012/2012; Toyota Hilux sw4 2010/2011; Caminhão Volvo NH 1238, 2000/2001; Todos em bom estado de conservação. Tratar: (65) 9987-2185 Valdecir ou 9620-1774 Jaqueline.(18/07)

2.490 HÁ CAMPOS DE JULIO
Ocasião, vende-se uma fazenda de 2.490 há, em Campos de Julio, com 800 há derrubados, autorização para mais 650 há, aproveita 1000 há para lavoura, documentação primeira, Geo, Car, escritura: R$ 2.500,00/ ha, aceita-se imóveis em Cuiabá e prazo. Tratar: Plantão (65) 3326-0422 / 9958-4811(VIVO) –Creci-1674/MT, Site: www.imoveisefazendas.com.br

OPORTUNIDADE ÙNICA
Vende-se uma casa de alvenaria, com 02 quartos, sala, cozinha, wc, terreno 12x30m, asfalto, água, energia, apenas R$ 70.000,00. Tratar: Plantão (65) 3326-0422 / 9958-4811(VIVO) –Creci-1674/MT, Site: www.imoveisefazendas.com.br

1.350 HÁ - GRANDE INVESTIMENTO
1.350 há, com 135 há de Eucalipto plantados, terras especiais para o plantio de Eucalipto, pecuária, escriturada, Geo, Lau, R$ 3.000,00/ há. Estuda-se imóveis em Cuiabá. Tratar: Plantão (65) 3326-0422 / 9958-4811(VIVO) –Creci-1674/ MT, Site: www.imoveisefazendas.com.br

TERRENO COMERCIAL
Vende-se um terreno comercial, localizado na rua 26, com dimensão de 10x40 m, excelente para comércio, oficinas, R$ 95.000,00, aceita-se carro. Tratar: Plantão (65) 3326-0422 / 9958-4811(VIVO) –Creci-1674/ MT, Site: www.imoveisefazendas.com.br

TERRENO P/ RODOVIÁRIA
Terreno centro, próximo ao Camelo e Rodoviária, Excelente para escritório, Comércio, lojas, investimentos, 7,5x45m, R$ 120 mil, aceita-se carro e prazo. Tratar: Plantão (65) 3326-0422 / 9958-4811(VIVO) –Creci-1674/ MT, Site: www.imoveisefazendas.com.br

1.150 HÁ - PECUÁRIA
1.150 há, com 650 em pastagens, terra argilosa,plana,sede, curral, 04 tanques de peixe, aceita-se imóveis em tangará e MT. R$ 1. 5 milhão. Tratar: Plantão (65) 3326-0422 / 9958-4811(VIVO) –Creci-1674/ MT, Site: www.imoveisefazendas.com.br

CASA 85 FINANCIAMENTO
Vende-se uma casa alvenaria, 02 quartos, sala, cozinha, wc, área de serviço, varanda, garagem, terreno de 12 x 30m, pronta para financiamento R$ 90.000,00. Tratar: Plantão (65) 3326-0422 / 9958-4811(VIVO) –Creci-1674/MT, Site: www.imoveisefazendas.com.br

CASA 80 MIL
Vende-se uma casa de alvenaria, 02 quartos, sala, cozinha, banheiro, varanda nos fundos, área Total 98m², apenas R$ 80.000,00. Aceita-se um carro. Tratar: Plantão (65) 3326-0422 / 9958-4811(VIVO) –Creci-1674/MT, Site: www.imoveisefazendas.com.br

APARTAMENTO
Vende-se um apartamento, 03 quartos sendo 01 suíte, sala, cozinha, WC, área de serviço, WC, garagem 02 carros, piscina, R$ 265 mil. Tratar: Plantão (65) 3326-0422 / 9958-4811(VIVO) –Creci-1674/MT, Site: www.imoveisefazendas.com.br

170 ALQ. X IMÓVEIS
Fazenda 170 alq, 70 alq. De pastagens, sede, curral, energia, boa de água, aptidão, pecuária, lavoura, Psicultura, R$ 9.500,00/alq, aceita-se imóveis em Tangará. Tratar: Plantão (65) 3326-0422 / 9958-4811(VIVO) –Creci-1674/MT, Site: www.imoveisefazendas.com.br

CHÁCARAS 3000M²
Vende-se 01 chácara com 3000m² cada, próximo a cidade,excelente para moradia, lazer, R$ 70.000,00, aceita-se carro e imóveis em Tangará. Tratar: Plantão (65) 3326-0422 / 9958-4811(VIVO) –Creci-1674/MT, Site: www.imoveisefazendas.com.br

ÁGIO APARTAMENTO
Edifício em Cuiabá, 03 quartos, sendo 01 suíte, 02 vagas garagem, salão festa, ótima localização, Ágio. R$ 130 mil, estuda-se propostas. Tratar: Plantão (65) 3326-0422 / 9958-4811(VIVO) –Creci-1674/MT, Site: www.imoveisefazendas.com.br

2700 HÁ –BR-163
BR-163, Guarantã-MT. escriturada, 250 há aberta, p/ lavoura, plana, troca-se por sítios, terras, imóveis em Tangará e região, Preço 50 sacas /há. Tratar: Plantão (65) 3326-0422 / 9958-4811(VIVO) –Creci-1674/ MT, Site: www.imoveisefazendas.com.br

SITIO 22,00 HÁ X CASA
22 há, 45 km de jangada, 01 casa sede de alvenaria, com 05 quartos,horta, pastagens, curral, 04 tanques de peixes, cercada,terras pretas e argilosas, R$ 220 mil, troca-se por Casa em Tangará e região. Tratar: Plantão (65) 3326-0422 / 9958-4811(VIVO) –Creci-1674/MT, Site: www.imoveisefazendas.com.br

2450 VACAS
Vacas nelore com bezerros desmamando, ótima qualidade. Preço e condições a combinar. Tratar: Plantão (65) 3326-0422 / 9958-4811(VIVO) –Creci-1674/MT, Site: www.imoveisefazendas.com.br

EDITAL DE NOTIFICAÇÃO DE PROTESTO

Encontram-se neste **CARTÓRIO DE PROTESTO DE TÍTULOS E ANEXOS DE TANGARÁ DASERRA - MT**, sito à Rua Antônio José da Silva Nº 255-W - Centro - CEP: 78.300-000 para serem protestados os seguintes títulos:"
"01","vc. 12/05/2014",E,"ROBSON LUCIANO DA SILVA LOURENÇO ","NP
"
"19644990V","vc. 02/06/2014",K,"OSVALDO DE OLIVEIRA ",CBI
"0879170883","vc. 13/03/2012",O,"WANDERSON GARCIA ALVES DA SILVA ","NP "
"4078","vc. 03/07/2014",D,"ALEX JOSE PRATES DE OLIVEIRA ",DMI
"0000440","vc. 05/07/2014",C,"PATRICIA RIBEIRO DE SOUZA PATRICIA RI ",DMI

Informamos que os interessados devem comparecer ao cartorio de protesto até a data de 17/07/2014.

Tangara da Serra, 16/07/2014.

Nilza Ramos Bastos
Tabeliã

EDITAL DE CONVOCAÇÃO Nº 004/2014

EDITAL DE CONVOCAÇÃO DE AUDIÊNCIA PÚBLICA PARA ELABORAÇÃO DA LDO - LEI DE DIRETRIZES ORÇAMENTÁRIA/2015

CRISTOVÃO MASSON, prefeito do Município de Nova Olímpia, Estado de Mato Grosso, no uso de suas atribuições e na forma da legislação vigente, e de acordo com o disposto no Art. 126 da Lei Orgânica do Município de Nova Olímpia-MT, **CONVOCA A POPULAÇÃO DO MUNICÍPIO DE NOVA OLÍMPIA – MT**, para participarem da **AUDIÊNCIA PÚBLICA** para elaboração da **LDO – LEI DE DIRETRIZES ORÇAMENTÁRIA**, a ser realizado nas dependências do Auditório do Sindicato dos Trabalhadores Rurais de Nova Olímpia-MT, situado à Rua Minas Gerais, 1145-W, centro, com início a partir de 08h00m do dia 17 de julho do ano de 2014, com a seguinte ordem do dia:
I) Apresentação, Análises e Elaboração da LDO - Lei de Diretrizes Orçamentária, para o ano de 2015.

Nova Olímpia – MT, 15 de julho de 2014.

CRISTOVÃO MASSON
Prefeito Municipal

AVISO DE ADESÃO 004/2014
PROCESSO DE CARONA
SISTEMA DE REGISTRO DE PREÇOS

PREFEITURA MUNICIPAL DE NOVA OLIMPIA/MT, SITUADO À AVENIDA MATO GROSSO, 175, CENTRO, CEP: 78.370-000, NOVA OLÍMPIA-MT, ADERE O PROCESSO DE LICITAÇÃO PREGÃO PRESENCIAL REGISTRO DE PREÇOS N.030/2013, DO MUNICIPIO DE BRASNORTE. CUJO OBJETO TRATA SE DA **"PRESTAÇÃO DE SERVIÇOS TÉCNICOS ESPECIALIZADOS NA ASSESSORIA E CONSULTORIA CONTÁBIL E JURÍDICA AO DEPARTAMENTO DE RECURSOS HUMANOS E DEMAIS ENCARGOS REFERENTE A FOLHA DE PAGAMENTO RELACIONADO A ASSUNTOS PREVIDÊNCIARIOS DA MUNICIPALIDADE".**

VALOR DE 14,95 (quatorze, noventa e cinco por cento).

CONTRATADA: FAMA SERVIÇOS ADMINISTRATIVOS LTDA.
04.04001.04.123.0006.2035–33.90.39.00.00-0100000000-MODERNIZAÇÃO DAS FORMAS DE RECOLHIMENTO E COBRANÇA DE TRIBUTOS E DIVIDA ATIVA, INCLUSIVE CAMPANHAS-OUTROS S. TERC. – P. JURIDICA.

NOVA OLÍMPIA-MT, 15 DE JULHO DE 2014.

SONIA SENHORINHA RIBEIRO
PREGOEIRA

COMUNICADO

Médicos Associados Sociedade Médica, inscrita no CNPJ 03.903.577/0001-00, localizado na Rua Júlio Martinez Benevides, nº 68-E, Centro, Tangará da Serra – MT, CEP 78300-000, COMUNICA o Abandono de Emprego da funcionária **Poliana Favalessa Mendes**, portador do, CTPS 71427, Série 00025, Função Aprendiz de Assistente Administrativo, Data do Abandono – 09/07/14. Solicitamos o comparecimento dentro de 3 dias a contar da última publicação, sob pena de caracterização de abandono de emprego previsto no artigo 482, inciso "i", da CLT.

Tangará da Serra, 11 de Julho de 2014.

SEJAM BEM-VINDOS, CIDADÃOS!

A Ouvidoria é o seu canal de comunicação direta com a Câmara Municipal de Tangará da Serra. Aqui você registra a sua opinião sobre a qualidade dos serviços públicos em nossa Cidade e desse modo contribui com a fiscalização da aplicação dos nossos recursos. Os comunicados de irregularidade que apresentarem os necessários requisitos de veracidade e consistência serão encaminhados para apuração dos fatos e adoção das providências cabíveis. E você poderá acompanhar o trâmite da sua comunicação pelo nosso Portal. Sua sugestão será apreciada e enviada ao responsável por sua implantação/resolução. Esperamos esclarecer suas dúvidas, promovendo assim, sua integração política e social. Estamos aqui para te ouvir e contribuir para o exercício da sua cidadania. **Acesse um dos nossos canais:**

DISQUE OUVIDORIA:
0800-642 40 10
O cidadão pode fazer sua reclamação por telefone falando com um de nossos atendentes.

OUVIDORIA ONLINE:
O cidadão faz a reclamação **preenchendo um formulário** que pode ser acessado clicando no link: "Fale com a Câmara Ouvidoria Online" de nossos atendentes.

TELEFONE:
(65) 3311-4626
Fale conosco, também, pelo telefone.

CORRESPONDÊNCIA:
Câmara Municipal de Tangará da Serra – MT
Rua Júlio Martinez Benevides, 195 - S, Centro.
Tangará da Serra/MT.
CEP: 78.300-000

FAX:
(65) 3311-4600

E-MAIL:
O cidadão faz a reclamação pelo e-mail:
ouvidoria@camaratga.mt.gov.br

CÂMARA MUNICIPAL DE TANGARÁ DA SERRA
www.camaratga.mt.gov.br

>Passatempo

LAZER COM CULTURA

www.recreativa.com.br

HORIZONTAIS:
1. Inquietação, preocupação obsessiva
2. Patamar junto à porta
3. Tirar do cativeiro, do poder alheio
4. (Gír.) Pinga - Ligado, amarrado
5. O ferro que se obtém diretamente do alto-forno - Diz-se de um tipo de aço que não enferruja
6. Uma direção geográfica - Elemento de sustentação aerodinâmica dos aviões
7. Erva semelhante à salsa, usada no tempero de carnes e peixes
8. O suporte do picolé
9. Cortar com lâmina dentada
10. Que tem mais ou menos estreita semelhança - Sulco para conduzir água
11. (Med.) Pequena massa de tecido, normal ou patológica, que se apresenta como saliência - Número de cada uma das obras de compositor de música erudita
12. Cerveja inglesa fabricada com malte pouco torrado - Idiotice, demência
13. Recompensar pela atividade e pelo trabalho desenvolvido ou que se desenvolve.

VERTICAIS:
1. (Fig.) Domínio opressor - Aterrissar (o aeroplano) com o motor desligado
2. As iniciais do ator **Latorraca** - Peça íntima do vestuário masculino - Dispositivo apto a produzir um sopro de ar
3. Erva de caule ereto e grandes flores amarelas - A mesma coisa
4. Sulfato duplo de alumínio e potássio - Doutrina contra a religião
5. Sigla, em português, da doença considerada "o mal do século" - O ser humano - Arquivo Nacional
6. Linda ilha da Polinésia - Massa doce em barra, à base de mel e claras de ovos, com frutos secos ou frutas cristalizadas
7. Unir por laços fraternos - Recolocar no devido lugar
8. Que tem muitos anos - A ave-símbolo dos Estados Unidos
9. Pincel grande e grosso para caiação ou pintura comum - Escrever de maneira solta e plana, não vinculada a normas métricas.

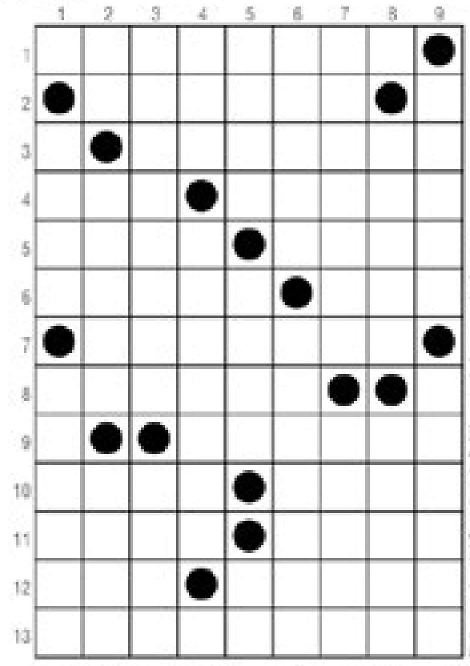

www.cineshoptga.com.br

Vá ao CINESHOP com a carteirinha do Clube do Assinante e pague meia entrada SEMPRE!

Sala 01

TRANSFORMENS A ERA DA EXTINÇÃO
PRÉ ESTREIA – DUBLADO -
Gênero: AÇÃO / FICÇÃO CIENTIFICA
Censura: 12 anos – Duração : 2:45 Horas.
Diariamente às: 18:00 e 21:10 horas

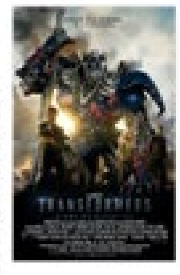

Sinopse: Cinco anos após convencer os habitantes de seu vilarejo que os dragões não devem ser combatidos, Soluço (voz de Jay Baruchel) convive com seu dragão Fúria da Noite, e estes animais integraram pacificamente a rotina dos moradores da Ilha de Berk. Entre viagens pelos céus e corridas de dragões, Soluço descobre uma caverna secreta, onde centenas de novos dragões vivem. O local é protegido por Valka (voz de Cate Blanchett), mãe de Soluço, que foi afastada do filho quando ele ainda era um bebê. Juntos, eles precisarão proteger o mundo que conhecem do perigoso Drago Bludvist (Djimon Hounsou), que deseja controlar todos os dragões existentes.

Sala 02

COMO TREINAR SEU DRAGÃO 2
- Dublado - Gênero: Fantasia / Animação
Censura: Livre - Duração: 1:45 horas
Diariamente às: 16:15 - 18:30 E 20:30 horas

Sinopse: Soluço descobre uma caverna secreta, onde centenas de novos dragões vivem, e não estão dispostos a viver em harmonia com os habitantes da Ilha. Enquanto o perigoso Dragon Rider ameaça acabar com a paz no local, Soluço e Fúria da Noite unem-se novamente para provar que homens e animais devem ser parceiros.

O Cineshop Tangará reserva o direito de alterar a Programação sem prévio aviso.

Na 3ª e 5ª Feira, e de 6ª Feira a Domingo em todos os horários
Inteira: R$ 13,00 Meia: R$ 6,50

Promoções

Segunda promocine - PREÇO ÚNICO 6,00 REAIS. Exceto feriados

Quarta cine
Na 4ª feira em todas as sessões
Inteira: R$ 9,00 / Meia: R$ 4,50

Exceto feriados

*Horóscopo

DÊEM UMA PASSADINHA NO BLOG
WWW.FARINHANACOZINHA.BLOGSPOT.COM
E ENCONTREM RECEITINHAS FÁCEIS,
PORÉM CHEIAS DE AROMA E SABOR.

ÁRIES | Dia promissor de felicidade sentimental e harmonia doméstica. Não se precipite nas coisas ligadas ao romance. Esta é uma fase em que você terá muita disposição mental e física para trabalhar em negócios e para tratar de assuntos pessoais.
TOURO | Este será um período benéfico para você começar ou levar avante negócios e empreendimentos monetários. Os presságios para esta fase, são mais promissores para empréstimos, realização de negócios lucrativos, compra e venda de objetos e imóveis.
GÊMEOS | Colegas de trabalho, poderão lhe dar valiosas sugestões ou orientações neste dia ou o mais tardar, amanhã. Dia promissor para a harmonia doméstica. Acautele-se em relação a sua saúde. Previna-se contra os inimigos ocultos.
CÂNCER | Dê especial atenção para sua vida sentimental e aos pequenos problemas que tenha a resolver. Nada lhe será difícil neste dia. Os laços com parentes e pessoas amigas terá suas vantagens. Esforce-se para não se perder no emaranhado das suas ideias.
LEÃO | Dia benéfico. Cuide de si e aproveite para exaltar suas qualidades intelectuais e artísticas. O dia lhe é favorável, am-parando-o no campo profissional e financeiro. As primeiras horas deste dia, poderão ser propícias para o trabalho e as suas iniciativas de um modo geral.
VIRGEM | Não é dia propício aos negócios arriscados ou novos. Mas por outro lado, o fluxo deverá elevar sua inteligência e seu estado de saúde e propiciar-lhe ótimas chances, no terreno profissional e amoroso. Ótimo prenúncio para amor e a família.
LIBRA | Um pequeno obstáculo, desgosto ou atrito passageiro poderá surpreendê-lo as primeiras horas do dia. Esteja prevenido a fim de evitar qualquer complicação. Influência positiva para os estudos e associações. Alguém de sua família ou de sua amizade poderá perturbá-lo no transcorrer desta fase.
ESCORPIÃO | Muito bom dia para mudar de residência ou ocupação. As coisas novas que inventar serão coroadas de êxito e suas ambições, sonhos e desejos serão bem sucedidos. Ótimo para as amizades e a vida romântica. Novas e duradouras amizades também estão previstas.
SAGITÁRIO | Você está vivendo um dos melhores períodos do ano em todos os sentidos, mas deverá evitar o gasto desnecessário de dinheiro e tudo que possa prejudicá-lo de um ou de outro modo. O período lhe favorecerá nas investigações, estudos, pesquisas e na medicina.
CAPRICÓRNIO | Indícios de excelentes contatos com pessoas mais idosas que você e bom nível financeiro e material. Aproveite tal oportunidade para tirar proveito. Inteligência clara e forte magnetismo pessoal. Por outro lado, deverá evitar acidentes, negócios arriscados.
AQUÁRIO | Ótimo fluxo astral para o tratamento de sua beleza física, e para impor mais moral em seu ambiente social. Sucesso no amor. Aprenda a conseguir um maior equilíbrio em suas ações. Continue sendo cauteloso com seu dinheiro, com sua saúde e com a sua moral. Notícias negativas.
PEIXES | Pessoas amigas, estão propensas a colaborar com seus projetos e aprimorar suas ideias originais. Embora tenha espírito criador, nem sempre é um realizador. Receberá informações úteis e promissoras. Dia feliz para a vida amorosa.

*Novelas

MEU PEDACINHO DE CHÃO - Globo

Ferdinando pede permissão a Pedro para namorar Gina. Pituca comenta com Serelepe que Catarina continua com a ideia de adotá-lo. Serelepe diz a Pituca que precisará deixar a Vila. Pedro avisa a Gina que Viramundo está na casa de Giácomo e voltou a namorar Milita.

GERAÇÃO BRASIL - Globo

Manuela e Megan se enfrentam. Brian, Rita e Pamela conversam sobre o novo programa. Pamela sugere que Megan faça uma reprogramação cerebral com Brian. Sílvio marca uma reunião de Jonas com Barata. Ernesto sugere que Barata escolha uma nova garota-propaganda. Danusa recebe sua primeira parte dos lucros da empresa e causa inveja na família. Barata anuncia o concurso da nova "Garota do Barata", e Luene decide participar. Herval aceita que a reunião do programa de Pamela seja feita na Plugar. Brian reprograma o cérebro de Megan. Gaspar sugere que Matias seja o primeiro a participar do programa de Pamela e Brian. Jonas sente ciúmes de Pamela com Herval. Megan vai à casa de Rita para falar com Davi e Manuela.

EM FAMÍLIA - Globo

Laerte acusa Helena de querer feri-lo e vai embora com Luiza. Clara e Marina se casam diante dos amigos e da família no Galpão Cultural. Luiza e Laerte se hospedam no haras de Shirley. Gisele comunica aos pais que vai para Paris com Murilo. Gabriel se irrita ao ver Silvia e Felipe juntos. Diogo, pai de Marina,e Juliana dançam na festa. Silvia e Verônica pegam os buquês de Clara e Marina. Luiza entra no lago do haras e fica com o pé preso no fundo.

CHIQUITITAS - SBT

Cris diz para Mili que falou para Mosca que acredita que os dois devem ficar livres para namorar, porém Vivi, que já namorou Mosca, continua contra. Mili diz para Cris que quando JP apareceu ela pensou que conseguiria esquecer Mosca, mas isso não aconteceu. Junior diz para Maria Cecília que se ela terminar com Tobias para agradar Eduarda, se arrependerá muito no futuro. Dani vai passar o final de semana na casa do pai, Bruno (Bruno Autran). Eduarda sugere para Carmen repaginar o look para poder ser uma das "Damas da Caridade". Eduarda sugere uma personal stylist, que na verdade é Shirley Santana. Vivi estuda para as provas. As meninas tentam construir uma casa na árvore para elas. Clarita diz que Francis e Beto precisam mostrar com atitudes que gostam dela de verdade. Na França, Gabriela (Naiumi Goldoni) está decidida a voltar para o Brasil e assim recuperar sua memória.

VITÓRIA - Record

Preocupado com Clarice, doutor Fernando explica a polícia como o sequestro aconteceu. Sabrina quer saber por que Artur não procurou a polícia após o sumiço de Clarice. Artur é intimado por Sabrina a comparecer a delegacia para uma acareação. Renata diz a Caíque que se Tadeu e Paulo Henrique não conseguirem um emprego e falarem logo a verdade para Matilde e Rosa, ela mesma vai contar. Ricardinho apoia Luciene e diz que ela fez bem em aceitar a montaria do Arminho. Determinada, Sabrina avisa que vai investigar o sequestro de Clarice, apesar de Ramiro dizer que ela não tem poder para isso. Gabi fala para Renata que está sentindo falta de Edu. Ao ouvir a voz de Alex pelo computador, Tadeu reconhece, tenta se aproximar, mas Vinicius e Matilde desconversam, deixando-o desconfiado. Caíque percebe que Manel está chateado por Zuzu trabalhar fora. Renata desabafa com Caíque e Gabi não gosta de ver os dois juntos. Triste, Luciene conta a Edu que Nelito se mudou por não querer mais morar no mesmo lugar que eles. Gregório reclama ao ver Mossoró com Beatriz e avisa que não quer ninguém do Arminho em sua casa. Artur teme que Gregório encontre Clarice antes e a convença de tirar o controle que ele tem sobre metade do haras. Clarice deixa Laíza sem graça ao perguntar como ela e Iago se conheceram. Pelo telefone, William conta discretamente os planos de Sabrina, mas ao vê-la chegando, logo disfarça e muda de assunto. A fim de se aproximar de Dante, com objetivo de afasta-lo da escola, Priscila resolve dormir de vez em quando na casa dos professores, para indignação de Paulão. Priscila pede que Rosa providencie um quarto para ela e Paulão dormirem. Apaixonado, Bruno prepara um prato especial para Anastácia, que fica emocionada. Manel evita falar com Zuzu e se queixa da falta dela em casa. Ao agradecer pela viagem, Diana chama Rafael de amigo, decepcionando-o. Artur quer saber se Javier acha que Diana vai se interessar por Rafael e deseja que ele a conquiste. Sem acreditar em Artur, Javier pede que ele desista da vingança contra Gregório e conte logo para Diana que não houve incesto. Rafael recomenda que Diana procure um médico após vê-la passando mal. Virgulino e Dante ficam preocupados ao ouvirem de Anastácia que Priscila e Paulão passarão a dormir na casa dos professores. Incomodado, Paulo Henrique confessa a Rosa que tem receio de sofrer preconceito de Priscila e Paulão por ser negro. Paulão começa a contar para Enzo o plano de Priscila contra o bar de Laíza, mas ela ouve e aparece para tirar satisfações. William diz para Ziggy ter cuidado com Sabrina, pois a delegada está disposta a encontrar o cativeiro de Clarice e pode descobrir que ele é o sequestrador.

Os resumos dos capítulos da novela são de responsabilidade das emissoras e poderão sofrer alterações em relação aos capítulos que irão ao ar.