cinemas

Programação valida de 26/07 a 01/08

CINESHOP 3D
www.cineshop3d.com

CLUBE DO ASSINANTE
Vá ao CINESHOP com a carteirinha do Clube do Assinante e pague meia entrada SEMPRE!

SALA - 01 e 02 HOTEL TRANSILVÂNIA 3: FÉRIAS MONSTRUOSAS

2D DUBLADO
GÊNERO: ANIMAÇÃO, COMÉDIA
COM: ALEXANDRE MORENO, FERNANDA BARONNE, MARCIO DONDI MAIS

SESSÃO: 16:00 / 19:00
EM EXIBIÇÃO

SALA - 01 MISSÃO IMPOSSÍVEL - EFEITO FALLOUT

3D DUBLADO
GÊNERO: AÇÃO, ESPIONAGEM
COM: TOM CRUISE, HENRY CAVILL, REBECCA FERGUSON

SESSÃO: 18:00 / 21:00
ESTRÉIA NACIONAL

SALA - 02 OS INCRÍVEIS 2

2D DUBLADO
GÊNERO: ANIMAÇÃO, FAMÍLIA
COM: CRAIG T. NELSON, HOLLY HUNTER, BRAD BIRD

SESSÃO: 16:30
ÚLTIMA SEMANA

SALA - 02 HOMEM-FORMIGA E A VESPA

2D DUBLADO
GÊNERO: AÇÃO, AVENTURA, FICÇÃO CIENTÍFICA
COM: PAUL RUDD, EVANGELINE LILLY, MICHAEL DOUGLAS

SESSÕES: 21:00
ÚLTIMA SEMANA

Segunda e Quarta PROMOCINE
(Exceto feriados)
3D: R$ 10,00 **2D:** R$9,00

Quinta, Sexta e Matines
3D: R$ 18,00 Inteira / R$ 9,00 Meia
2D: R$16,00 Inteira / R$ 8,00 Meia

TERÇA MEGA COMBO
1 entrada, 1 pipoca e 1 refrigerante por apenas **R$18,00**.

Sábado, Domingo e Feriados
3D: R$20,00 Inteira / R$10,00 Meia
2D: R$18,00 Inteira / R$9,00 Meia

LAZER COM CULTURA

www.recreativa.com.br

HORIZONTAIS:
1. Parasito causador da sarna · Caixa Econômica Federal
2. O cone que facilita o engarrafamento · Nos estádios, manifestação em que a torcida realiza um movimento harmônico de onda
3. Droga extraída da papoula · Depositar confiança em alguém
4. Órgão da região lombar · Pasta feita com feijão de soja e usada na culinária japonesa
5. Planta ornamental, com bonitas flores vermelhas
6. Lâmina de ferro coberta por uma fina camada de estanho · O sódio, em química
7. O balido dos ovinos · Delineamento de um rosto visto de lado
8. Enseada pequena e abrigada · Utensílio de viagem para guardar roupas e objetos pessoais
9. Pequena árvore da caatinga · O maior dos satélites de Marte
10. Aglomerado que se usa no revestimento de pistas de atletismo
11. Colocar perto de alguém ou de alguma coisa
12. Sofrer uma queda · Planta cujos tubérculos são comestíveis, cozidos
13. Abrir muito os olhos para ver melhor ou como sinal de admiração, surpresa.

VERTICAIS:
1. À exceção de · Papagaio pequeno
2. Pequeno inseto que ataca principalmente madeira · Uma maneira de conservar livros e cadernos
3. O reino da fauna · Apresentar um aspecto agradável e alegre
4. Curso hídrico · O chefe supremo da igreja católica · Espécie de trombeta indígena
5. (Fís.) Ondas Longas · Dito pungente ou satírico · Aparelho que reúne fotocopiadora e telefone
6. Sociedade musical que organiza concertos
7. Um objeto qualquer · Sigla da nossa força aérea · De modo ruim
8. O feminino da terceira pessoa do plural · O rio que banha a cidade do Cairo, no Egito · Altar primitivo
9. Olfato dos animais · Difundir em volta de si.

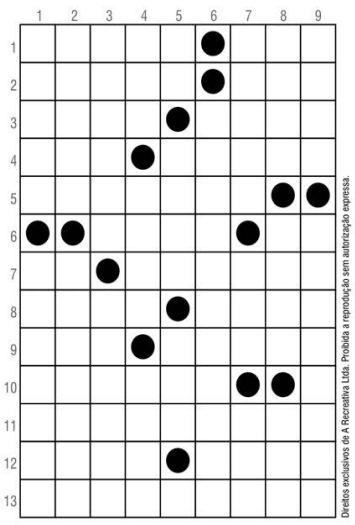

Direitos exclusivos de A Recreativa Ltda. Proibida a reprodução sem autorização expressa.

SOLUÇÃO
HORIZONTAIS: 1. Acaro, CEF; 2. fluni, Dir; 3. Ópio, Far; 4. Rim, Missô; 5. Armadoia; 6. Lira, Ne; 7. Me, Perfil; 8. Ânsa, Malai; 9. Ico, Fobos; 10. Tartan; 11. Aproximar; 12. Cair, Cura; 13. Arregalar.
VERTICAIS: 1. Ánora, Malhacer; 2. Ópum, Encaper; 3. Animal, Sonir; 4. Rio, Paga, Tonir; 5. OL, Moir, Fax; 6. Filarmônica; 7. Coisa, FAB, Mal; 8. Elas, Nilo, Aar; 9. Faro, Alastrar.

Teste seus conhecimentos com
A RECREATIVA
Todo mês nas bancas!
a RECREATIVA
PALAVRAS CRUZADAS E PASSATEMPOS INTELIGENTES
2567 — PALAVRAS CRUZADAS
Apenas R$ 4,70

Resumo das Novelas

Malhação Vidas Brasileiras

GLOBO

Márcio induz Rafael a beber

Talíssia homenageia Vinícius na festa de sua formatura. Hugo provoca os dois com o tema casamento. Leandro se insinua para Bárbara, que repreende o menino. Guto se aproxima de Marli e Paulo observa. Gabriela questiona Rafael sobre a foto enviada por Márcio. Leandro pede ajuda a Kavaco para se aproximar de Bárbara. Getúlio tenta conseguir um buquê de flores para Brigitte. Márcio provoca Rafael ao deixar um copo de bebida perto do pai. Jade confessa a Pérola que está ficando com Érico. Leandro tenta conquistar Bárbara. Enzo beija Úrsula. Márcio induz Rafael a beber.

Orgulho e Paixão

GLOBO

Jane aconselha Camilo

Josephine arma para Cecília e Edmundo acredita na mãe. Rômulo e Cecília decidem deixar a mansão. Jorge declara sua paixão por Amélia. Lídia sofre pela rejeição de Uirapuru pela sua gravidez. Jane aconselha Camilo a procurar seu próprio caminho, longe das influências de Julieta. Otávio tem uma crise de ciúmes de Luccino com Brandão. Brandão pede Mariana em casamento. Charlotte assume a autoria das explosões na fábrica, inocenta Elisabeta e impede o casamento de Darcy com Susana.

O Tempo Não Para

GLOBO

Samuca fica fascinado por Marocas

Dom Sabino supervisiona a chegada das encomendas para a festa de Marocas. Marocas e Damásia veem Bento e os amigos no riacho. Dom Sabino recebe uma carta da rainha da Inglaterra e fica orgulhoso. Bento exige um beijo de Marocas e Dom Sabino os flagra. Dom Sabino tenta limpar a honra da filha. Marocas vai ao suposto velório de Bento. Dom Sabino descobre a farsa de Bento e decide casar a primogênita com ele. Já no altar, Marocas contraria o pai, que resolve levar toda a família para fora do país. Marocas se desculpa com o pai. Dom Sabino se enfurece ao ver Bento como garçom no navio. O Albatroz bate em um grande iceberg e afunda. Passam-se 132 anos. Samuca descobre um bloco de gelo no mar do Guarujá e fica fascinado por Marocas. Tenente Mateus tenta afastar Samuca do bloco de gelo. Samuca salva Marocas e eles vão parar na Ilha Vermelha.

Segundo Sol

GLOBO

Karola desconfia de Beto

Remy ameaça Januária e descobre que Valentim é filho de Luzia. Roberval repreende Rochelle por ofender Karen e aceita abrigar as duas em sua casa. Zefa afirma a Severo que eles precisam reunir sua família novamente. Karola e Laureta acreditam que Remy não conseguirá descobrir o segredo delas. Valentim conforta Karola, que sofre com a distância de Beto. Laureta visita Ícaro no estúdio de Beto. Roberval e Rochelle comemoram o sucesso do plano armado contra Edgar. Luzia revela sua identidade a Edgar e os dois conversam sobre Manuela. Narciso inventa um pedido de resgate para salvar a vida de Manuela. Clóvis passa mal, e a família pensa em localizar Gorete. Tomé pede Gorete em namoro.

Horóscopo

ÁRIES 21/03 A 19/04
Não é um momento totalmente favorável para tratar de assunto amoroso. Mas, muito bom para entabular negócios e obter novos conhecimentos profissionais, para serem postos em prática brevemente.

TOURO 20/04 A 20/05
Boa fase para tratar de assuntos financeiros e questões relacionadas com a justiça. Todavia, seja cortês e procure medir bem as palavras, ao falar com as pessoas do seu círculo social. Aguarde notícias boas através de telegrama, carta ou visita de uma pessoa inesperada.

GÊMEOS 21/05 A 21/06
Excelente momento para as experiências psíquicas e para desvendar segredos de muita importância ao seu progresso. Contudo, tome cuidado ao nadar ou praticar qualquer esporte aquático. Cuide da sua saúde. Não viaje.

CÂNCER 22/06 A 22/07
Suas boas qualidades e habilidades influenciarão de maneira benéfica, pessoas importantes para você, principalmente se estas forem pessoas amigas. O trabalho, as empresas e o amor estão em bom aspecto.

LEÃO 23/07 A 22/08
Evite desavenças, questões e desarmonias na vida doméstica. Por outro lado, terá sucesso nos negócios relacionados com minas, construção e com metais de um modo geral e será bem sucedido profissionalmente.

VIRGEM 23/08 A 22/09
Você deverá evitar discussão, atritos e disputas com autoridades, com pessoas de boa disposição e com seus inimigos declarados e rivais. Por outro lado, o período promete êxito em novas associações e no trabalho.

LIBRA 23/09 A 22/10
Momento favorável para reencontrar com os amigos de trabalho, com os familiares e com a pessoa amada. O sucesso profissional, bem como as novas empresas e empreendimentos será evidente.

ESCORPIÃO 23/10 A 21/11
Não deixe que invejosos e incapacitados estraguem sua paz no lar e no trabalho principalmente. Analise as pessoas, e só de crédito aquelas que realmente humanas e honestas. Tranquilidade com a pessoa amada. Saúde estável.

SAGITÁRIO 22/11 A 21/12
Sua energia atual, aliada a sua persistência, poderá lhe proporcionar vantagens reais. Evite depender dos demais tomando suas próprias iniciativas. Até amanhã, estará no melhor período para apostar nos jogos ou loterias.

CAPRICÓRNIO 22/12 A 19/01
Fluxos excelentes para tratar de negócios novos. Submeta-se a testes psicológicos, aprimore seus conhecimentos por que o planeta Júpiter lhe favorece. Seu bom gosto estará apurado, impulsionando você a mudar seu estilo de roupas e até de comportamento.

AQUÁRIO 20/01 A 18/02
Momento em que pela influência e colaboração dos amigos, vizinhos e dos superiores poderá realizar seus desejos. Ótimo para o amor. Tudo que fizer refletirá sobre a família.

PEIXES 19/02 A 20/03
Está benéfica influência atingirá diretamente sua capacidade mental, dando mais disposição para entabular e pensar nas novas empresas e especulações que pretende realizar. Favorável à loteria e a sorteios.

Viva Cancún com quem vive o
México, conheça a Tio Nenê Tours!
TIO NENÊ
| PACOTES | PASSEIOS | ASSESSORIA | CASAMENTOS |
| ROTEIROS PERSONALIZADOS | ATENDIMENTO 24H |
| TURISMO RECEPTIVO PARA BRASILEIROS |
A sua casa em Cancún!
facebook.com/tionenetours
contato@tionenetours.com.br