cinemas

Programação valida de 30/08 a 05/09

CINESHOP 3D
www.cineshop3d.com

CLUBE DO ASSINANTE
Vá ao CINESHOP com a carteirinha do Clube do Assinante e pague meia entrada SEMPRE!

SALA - 01 MAMMA MIA! LÁ VAMOS NÓS DE NOVO

2D DUBLADO
GÊNERO: COMÉDIA MUSICAL
COM: LILY JAMES, AMANDA SEYFRIED, MERYL STREEP

SESSÕES: 18:30 / 21:00
ESTRÉIA

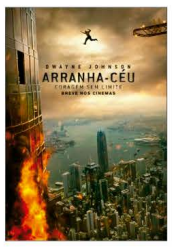

SALA - 02 HOTEL TRANSILVÂNIA 3: FÉRIAS MONSTRUOSAS

2D DUBLADO
GÊNERO: ANIMAÇÃO, COMÉDIA
COM: ALEXANDRE MORENO, FERNANDA BARONNE, MARCIO DONDI MAIS

SESSÃO: 17:00
ÚLTIMA SEMANA

SALA - 01 MEGATUBARÃO

2D DUBLADO
GÊNERO: SUSPENSE, AÇÃO
COM: JASON STATHAM, BINGBING LI, RAINN WILSON

SESSÃO: 18:50
ÚLTIMA SEMANA

SALA - 01 O PROTETOR 2

2D DUBLADO
GÊNERO: AÇÃO, DRAMA
COM: DENZEL WASHINGTON, PEDRO PASCAL, BILL PULLMAN

SESSÃO: 21:00
EM EXIBIÇÃO

Segunda e Quarta PROMOCINE
(Exceto feriados)
3D: R$ 10,00 **2D:** R$9,00

Quinta, Sexta e Matines
3D: R$ 18,00 Inteira / R$ 9,00 Meia
2D: R$16,00 Inteira / R$ 8,00 Meia

TERÇA MEGA COMBO
1 entrada, 1 pipoca e 1 refrigerante por apenas **R$18,00**.

Sábado, Domingo e Feriados
3D: R$20,00 Inteira / R$10,00 Meia
2D: R$18,00 Inteira / R$9,00 Meia

LAZER COM CULTURA

www.recreativa.com.br

HORIZONTAIS:
1. Provocar espanto ou admiração em
2. Estalar (diz-se principalmente do fogo)
3. Pequena árvore de flores amarelas
4. Autarquia Municipal de Ensino · Saudação afro-baiana
5. Tornar cor-de-carmim
6. Programa de Integração Social
7. Relativo à cidade que teve o mesmo destino de Gomorra
8. Larva fechada no casulo antes de se transformar em borboleta
9. Criada de quarto · Colocar como defesa
10. As iniciais do ator norte-americano **Gere**, de "Dança Comigo" · Constitui a atmosfera da Terra · Junta-se a **sim** ou a **não** para expressar alternância
11. A festa da Ressurreição · Ativo Disponível
12. Indigno
13. O profissional que explora rochas para a extração de substâncias úteis economicamente.

VERTICAIS:
1. Lenha para o fogo · Sapato feminino, descoberto, decotado
2. Deus da Índia, criador do mundo, dos deuses e dos seres · Arte tradicional japonesa de dobrar pedaços de papel em formas de animais, objetos, etc.
3. País árabe, situado ao longo do Mar Vermelho, cuja capital é **Sana** · Espaço de tempo equivalente a 24 horas · Abreviatura (em português) do Senegal
4. Clínica de emagrecimento · Em seguida a · Um estado da grande região Norte
5. Eu... em outro caso · A parte mais elevada · Um instinto dos ratos
6. Inclusive · Abrigo para idosos pobres ou desamparados · Cachaça de mau gosto
7. Reduzir a migalhas pelo crivo · Caso característico de determinado gênero · A parte mais profunda da psique
8. Desordem, briga · Muito querido
9. A pergunta de quem tem suas dúvidas · Lavrador.

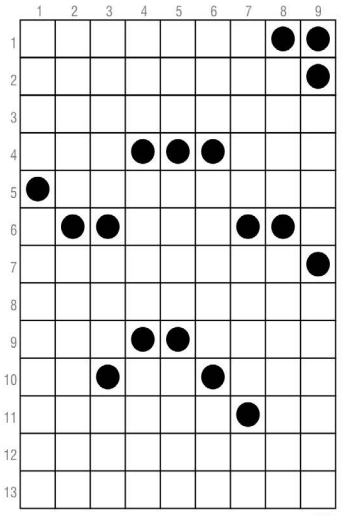

Direitos exclusivos de A Recreativa Ltda. Proibida a reprodução sem autorização expressa.

SOLUÇÃO
HORIZONTAIS: 1. Aborrecer; 2. Crepitar; 3. Hamamelis; 4. AME, Ave; 5. Arracar; 6. PIS; 7. Sodomita; 8. Cinelândia; 9. Ala; Dpor; 10. RG, Ar, Oar; 11. Pascoa, Ad; 12. Imerecido; 13. Minerador.
VERTICAIS: 1. Acha; Escarpin; 2. Brama, Dragam; 3. Iemen, Dia, SENi; 4. Spa, Apos, Acre; 5. Mim, Clima, Roer; 6. Ale, Asilo, Acar; 7. Ralar, Tipo, Id; 8. Fixa, Adorado; 9. Sera, Arador.

Envie críticas e sugestões, sua participação é sempre importante!

Resumo das Novelas

Malhação Vidas Brasileiras

GLOBO

Érico e Jade se beijam

Maria Alice marca um encontro com Rei e os amigos a apoiam. Brigitte e Getúlio tentam despistar Érico sobre seu relacionamento. Talíssia conversa com Dandara sobre seu namoro com Vinícius. Érico ironiza o encontro mal sucedido de Jade e Santiago. Maria Alice encontra Rei. Todos admiram a postura de Maria Alice. Amanda confessa a Kavaco que a viagem a Barreirinhas a deixou cansada. Santiago fica encantado com a voz de Talíssia. Érico e Jade se beijam. Bárbara convida Leandro para sair. Rei implora o perdão de Maria Alice.

Orgulho e Paixão

GLOBO

Julieta se machuca ao cair do cavalo

Elisabeta culpa Lady Margareth pela falsa morte de Darcy. Ema e Ernesto procuram Edmundo para pedir um empréstimo financeiro. Julieta se machuca ao cair do cavalo. Tibúrcio pede para que Rômulo volte para casa. Brandão se afasta do quartel e promove Otávio a major e Randolfo, a capitão. Lady Margareth exige que Xavier dê fim à vida de Susana. Baltazar questiona Lady Margareth e Xavier sobre o atentado contra Elisabeta. Lady Margareth descobre que Darcy não morreu. Olegário diz a Charlotte que contará para Darcy sobre o relacionamento dos dois. Ernesto comunica a Ema que não vai morar na Fazenda Ouro Verde. Rômulo rompe com Josephine. Xavier oferece uma bebida com sonífero para Susana.

O Tempo Não Para

GLOBO

Betina destrói sua sala na Samvita

Elmo ajuda Betina, e Samuca se preocupa com o estado da ex-noiva. Eliseu aconselha Paulina. Dom Sabino pede mais tempo a Coronela para pagar as diárias da pensão. Dom Sabino tenta arrumar um emprego na padaria. Coronela e Januza cochicham sobre Marocas. Elmo e Samuca tentam descobrir quem revelou o local do noivado a Pedro Parede. Marocas começa a trabalhar na Samvita. Dom Sabino matricula Nico e Kiki na escola de uma amiga de Amadeu. Helen sugere que Bento more em uma pensão. Betina não aceita que Marocas trabalhe na Samvita e tenta agredi-la. Betina destrói sua sala na Samvita.

Segundo Sol

GLOBO

Rochelle dá festa na casa de Roberval

Zefa confronta Severo por colocar a mansão à venda, e ele acaba passando mal. Rochelle dá uma festa na casa de Roberval. Maura e Ionan tentam resistir, mas se beijam novamente. Dodô procura Gorete para oferecer ajuda financeira. Valentim se enfurece ao ver Remy na casa de Karola. Roberval revela que é o comprador da mansão de Severo. Naná vai até a casa de Karola, e a flagra na cama com Remy. Roberval deixa que sua família continue morando na mansão, mas exige que todos trabalhem para ele. Karola fica indignada ao descobrir que Remy marcou uma festa em sua casa. Beto conclui que Remy pode estar chantageando Karola.

Horóscopo

ÁRIES 21/03 A 19/04
Benéfica influência astral para tratar de questões sociais pendentes, para lucrar em negócios iniciados anteriormente. Apenas na vida amorosa você poderá ter algum contratempo, mas não tenha dúvida que o culpado será você mesmo.

TOURO 20/04 A 20/05
Alguma surpresa agradável no setor amoroso. Enfrente os problemas difíceis com tranquilidade e mais confiança em si. O dia é dos melhores para atrair novos amigos e para colocar em prática novas ideias, ao trabalho bem aplicado, e aos pequenos negócios.

GÊMEOS 21/05 A 21/06
Saiba o que vai falar ou o que vai fazer em relação aos amigos para que eles não se ressintam de uma frase mal colocada. É provável que, se meditar sobre a opinião dos outros terá maior recompensa num futuro próximo. Evite iniciar qualquer tipo de discussão.

CÂNCER 22/06 A 22/07
Pode conseguir grande progresso em muita coisa agora. Confie nas pessoas que o cercam. Tenha mais determinação e coragem em tudo o que empreender. Mantenha a serenidade e se possível, procure isolar-se para reabastecer as suas energias.

LEÃO 23/07 A 22/08
Boas chances se evidenciarão no trabalho favorecendo os planos que têm em mente. Os astros dão indicações que o período será muito feliz com relação aos seus sentimentos com pessoas do sexo oposto.

VIRGEM 23/08 A 22/09
Ótima influência astral para casamento ou união ou para novas associações e para lucrar em negócios junto ao sexo oposto. Cuidado com rivalidades e inimigos declarados. Muita intensidade e disponibilidade para a recreação e um maior contato com a natureza só vai lhe fazer bem.

LIBRA 23/09 A 22/10
Procure evitar os compromissos arriscados. Não trate com pessoas desconhecidas e tenha cautela. Tudo o que você pensar ou fizer durante este período, poderá vir a acontecer do melhor modo possível.

ESCORPIÃO 23/10 A 21/11
Evite a falta de persistência e dê continuidade nos empreendimentos ou negócios, que conseguirá bons resultados neste dia. Bom para tratar com pessoas importantes ao seu progresso. Controle a sua rebeldia, e não se exponha aos seus inimigos declarados.

SAGITÁRIO 22/11 A 21/12
Um encontro pode marcar o início de uma amizade mais proveitosa e duradoura. Há prenúncios de notícias agradáveis que poderão sugerir a ideia de uma viagem. Conte com a ajuda de pessoas idosas. Também um episódio romântico ou sentimental encherá de alegria todo seu ser.

CAPRICÓRNIO 22/12 A 19/01
Socialmente, procure ser mais ativo, assim, você poderá encontrar alguém que realmente o ajude a chegar onde quer, principalmente em relação à sua vida profissional. Ainda hoje, novas perspectivas vão se abrir para você.

AQUÁRIO 20/01 A 18/02
Dia muito bom para você. Vai se entender perfeitamente com sua família e com seus superiores e colegas de trabalho e lucrará bastante se poupar seu dinheiro. Você continua indeciso em relação a um envolvimento romântico.

PEIXES 19/02 A 20/03
Período promissor. Seja otimista e aproveite as chances que surgirão agora. Bom momento para os jogos, sorteios e loterias. Você vai repassar para as pessoas, uma grande intensidade, muito mais charme e outros atrativos que as pessoas procuram uma nas outras.

Viva Cancún com quem vive o
México, conheça a Tio Nenê Tours!
TIO NENÊ
| PACOTES | PASSEIOS | ASSESSORIA | CASAMENTOS |
| ROTEIROS PERSONALIZADOS | ATENDIMENTO 24H |
| TURISMO RECEPTIVO PARA BRASILEIROS |
A sua casa em Cancún!

facebook.com/tionenetours
contato@tionenetours.com.br