Diário da Serra

>> ANO 17 / EDIÇÃO Nº 5.048
>> TANGARÁ DA SERRA - MT - BRASIL - QUINTA-FEIRA - 24 DE JULHO DE 2014

O DIA-A-DIA DA NOTÍCIA

www.diariodaserra.com.br R$ 1,50

RESPOSTA

"Não existe dotação para iluminar toda a avenida", afirma secretário

Pag.03

Empresários denunciam situação da Avenida Lions Internacional

Pag.03

Quinta-Feira >>>

Meio-fio quebrado, buracos, placas ao chão são alguns dos problemas

PRÓXIMOS DIAS

Previsão promete chuva e frio para Tangará da Serra

Pag.05

Ontem o sol amanheceu entre nuvens

TANGARÁ DA SERRA

Três são detidos acusados de roubos e furtos

Pag.07

ATLETISMO

11ª Corrida de Rua São João foi realizada na Vila Esmeralda

Pag.06

>> COTAÇÃO

DÓLAR
COMPRA: R$ 2,21
VENDA: R$ 2,22

EURO
COMPRA: R$ 2,98
VENDA: R$ 2,98

>> ARROBA DO BOI GORDO

TANGARÁ DA SERRA - MT

BOI R$ 112,65
VACA R$ 105,75

>>TEMPO HOJE

TANGARÁ DA SERRA - MT

MÍNIMA 13º C
MÁXIMA 28º C

Chuvoso durante o dia e a noite

*Artigo

Vitórias que faltam para o título na copa dos resíduos sólidos

Terminada a Copa do Mundo, o Brasil enfrentará um de seus maiores desafios no decisivo campeonato da sustentabilidade: dia 2 de agosto, a Lei 12.305, que instituiu a Política Nacional de Resíduos Sólidos, completará quatro anos de vigência, desde a sua sanção em 2010. Na oportunidade, segundo estabelece, deveriam estar erradicados todos os lixões no País. No entanto, pelo menos metade dos 5.565 municípios sequer concluiu seus planos, descumprindo o prazo.

É muito importante acelerar o processo para recuperar esse atraso, considerando o significado da correta destinação dos resíduos sólidos para a qualidade da vida. Além disso, verificam-se avanços significativos nos serviços de limpeza pública e coleta, que precisam ser devidamente acompanhados na ponta da deposição final. Um exemplo dessa melhoria observa-se por ocasião da Copa do Mundo. Em todo o País, deverão ser geradas 15 mil toneladas adicionais de resíduos sólidos urbanos, incluindo o total inerente ao turismo, estádios e Fan Fests nas cidades-sede.

Felizmente, essa grande demanda extraordinária tem sido atendida com eficácia, como se observa em alguns casos pontuais. As partidas realizadas na arena Mané Garrincha, no Distrito Federal, resultaram em mais de 43 toneladas. As cidades em que se estima maior geração total são Brasília (1.827,66 toneladas), São Paulo (1.681,20), Rio de Janeiro (1.616,63) e Fortaleza (1.467,16).

A Vila Madalena, bairro da capital paulista que apresenta concentração de milhares de pessoas, incluindo torcedores estrangeiros, nos dias de jogo é recoberta de resíduos após as partidas. Porém, os serviços de limpeza e coleta têm restabelecido com agilidade a sua limpeza. Este caso específico de São Paulo é emblemático, pois na cidade já não existem lixões. Todo o rejeito tem sua disposição final em aterros sanitários, como define a Política Nacional de Resíduos Sólidos.

O município aprovou no início de 2014 seu Plano de Gestão Integrada de Resíduos Sólidos, que se encontra em execução e tem total aderência à Lei Federal de Saneamento Básico e às políticas nacionais da área; Mudanças do Clima; e Educação Ambiental. Dentre as medidas previstas, destacam-se: construção de aterros sanitários, estações de transbordo e ecopontos; expansão da coleta seletiva e de estações de triagem; e projetos- pilotos de compostagem doméstica.

Avanços tecnológicos disponibilizados pelas empresas concessionárias dos serviços de limpeza e coleta alinham a cidade ao que há de mais moderno. Incluem-se nisso equipamentos como uma estação de transbordo que opera à pressão negativa, garantindo o total tratamento do ar que vai para o entorno, e projetos-pilotos de coleta mecanizada subterrânea e de superfície, com os mesmos equipamentos utilizados em Barcelona, na Espanha. Recentemente, inaugurou-se a primeira Central Mecanizada de Triagem, que traz ao País a mais avançada tecnologia hoje disponível (alemã, francesa e espanhola) para otimizar a reciclagem.

É preciso disseminar esses avanços por todo o Brasil e agilizar a erradicação dos lixões, recuperando-se o tempo perdido. Tais providências garantirão uma grande vitória na área ambiental e melhoria das condições da vida nos centros urbanos. No tocante aos resíduos sólidos, já vencemos importantes e difíceis jogos. Agora, precisamos ganhar o campeonato!

Ariovaldo Caodaglio, cientista social, biólogo, estatístico e pós-graduado em meio ambiente, é presidente do SELUR (Sindicato das Empresas de Limpeza Urbana no Estado de São Paulo).

Diário da Serra®
O DIA-A-DIA DA NOTÍCIA

Propriedade da Gráfica e Editora Diário da Serra Ltda - ME
ISSN 2238-6467
FUNDADO EM 11 DE NOVEMBRO DE 1996
Edição on-line desde 06 de setembro de 1997

ENDEREÇO
Av. Tancredo Neves, 1247-W, Jardim do Lago II • Tangará da Serra - MT CEP: 78300-000
Fone (65) 3326-4724 Fax 3326-6501

CIRCULAÇÃO
Tangará da Serra, Nova Olímpia, Denise, Arenápolis, Nortelândia, Nova Marilândia, Santo Afonso, Barra do Bugres, Campo Novo do Parecis e Sapezal.
Tiragem total: 1,5 mil exemplares

ADMINISTRATIVO
DIREÇÃO GERAL
Mano Reski
mano@diariodaserra.com.br
DIREÇÃO ADMINISTRATIVA
Silvana Tormes

REDAÇÃO
DIREÇÃO DE JORNALISMO
Fabiola Tormes
CONTATO
ds@diariodaserra.com.br

DEPTO. DE ARTES
Gean Michel Lourenço Costa
Renan Bezerra do Nascimento
Reinaldo Manarim Neto
CONTATO
diariodaserra@terra.com.br

DEPARTAMENTO COMERCIAL
PUBLICIDADE E ASSINATURA
Diário da Serra Editora e Publicadora Ltda
Av. Tancredo Neves, 1247-W, Sala 01
CNPJ 10.285.184/0001-37

PUBLICIDADE LEGAL
E. Tormes & Cia Ltda-ME
Av. Tancredo Neves, 1247-W, Sala 02
CNPJ 14.048.120/0001-07

GRÁFICA
Gráfica e Editora Diário da Serra Ltda - ME
Av. Tancredo Neves, 1247-W
CNPJ 01.828.544/0001-09

CONTATO
diariodaserra@terra.com.br
65 3326-4724

CENTRAL DO ASSINANTE: 65 3326-6501
www.diariodaserra.com.br

*Curtas

Nova data

Mais de quatro meses após expirar seu prazo original de execução, as obras do metrô de superfície VLT em Cuiabá tiveram o primeiro termo aditivo ao contrato. O aditivo serve mais como formalidade, uma vez que visa apenas oficializar a nova data divulgada pelo governo do estado para o fim dos trabalhos, em dezembro deste ano, prazo do qual até o próprio governador Silval Barbosa (PMDB) já admitiu ter perdido o controle diante do atraso nos serviços. A assinatura do aditivo ao contrato do VLT já era esperada desde o ano passado. Primeiramente, a Secopa admitiu a possibilidade de não entregar a totalidade do projeto dentro do prazo. Depois, o governo chegou a anunciar que o novo sistema estaria ainda em fase de testes durante o evento mundial e em seguida reconheceu a impossibilidade de o projeto ficar pronto antes de 2015. E desde a mudança de perspectivas para a obra, era aguardada a publicação de um termo aditivo ao contrato com o Consórcio VLT que oficializasse um novo prazo.

Emprego

O Sistema Nacional de Emprego (Sine) está cadastrando pessoas para ocuparem as vagas de empregos oferecidas pela loja de departamentos, que está sem instalando em Tangará da Serra com previsão para inaugurar no final do mês de setembro. Além dessas, o Sine ainda está ofertando vagas em diversos seguimentos.

Vagas I

A loja de departamentos está oferecendo 200 vagas e às entrevistas com os candidatos acontecem até a próxima semana. Após a escolha dos classificados, os contratados serão enviados a Várzea Grande onde passarão por um treinamento de quase trinta dias, retornando para a inauguração da loja.

Vagas II

Para esta empresa estão sendo oferecidas vagas para vendedores, coordenadores de setores, operadores de caixas, crédito e cadastro etc. Os interessados devem procurar o Since, que funciona no prédio da antiga prefeitura, das 7h às 10h e das 13h às 16h, de segunda a sexta-feira, munidos de documentos pessoais.

Dificuldades

Segundo a secretária Hiara Hernandes, para preencher essa e outras vagas, o Sine está encontrando dificuldades, devido a falta de qualificação dos candidatos. "As empresas buscam funcionários com no mínimo o segundo grau de formação escolar e muitos que procuram pelas vagas deixaram de estudar antes de concluir o ensino fundamental".

*Bastidores da Política

Ranking negativo

O Estado de Mato Grosso é o 10º do país em número de candidatos enquadrados na Lei Complementar nº 135, a Lei da Ficha Limpa. O levantamento é da Folha de S. Paulo e foi divulgado no fim de semana. São 14 candidaturas enquadradas na norma, que foi aprovada em 2010 e será aplicada pela primeira vez.

Deputados

O primeiro da lista entre os candidatos às proporcionais é Waldir Bento da Costa (PMDB), atual vereador e presidente da Câmara de Várzea Grande, que concorre ao cargo de deputado estadual. O segundo é Silvano Ferreira do Amaral (PMDB), ex-secretário de Finanças e Orçamento de Sinop, que foi condenado por irregularidades.

Lista

Na sequência está Maria Izaura Dias Afonso (PDT), ex-prefeita de Alta Floresta, candidata a deputada estadual. Em seguida está Meraldo Sá (PSD), Nelci Capitani (PSD), ex-prefeita de Colniza, o ex-prefeito de Barra do Garças, Zózimo Wellington Chaparral Ferreira (PC do B) e José Domingos Fraga (PSD).

Mais

Ex-prefeito de Araputanga, Airton Rondina Luiz (PSD), também candidato a deputado estadual, teve contas rejeitadas e ficou inelegível. Os últimos três nomes – Valdir Mendes Barranco (PT, Nova Bandeirantes), José Antunes França (PSD, Castanheira) e Altir Antônio Peruzzo (PT, Juína) – também são ex-prefeitos que tiveram contas rejeitadas.

Majoritárias

Já os candidatos nas majoritárias que aparecem enquadrados na Lei da Ficha Limpa são o senador Jayme Campos (DEM), que concorria à reeleição e o deputado estadual José Riva (PSD), candidato ao Governo do Estado, que é citado por possuir quatro decisões judiciais colegiadas de condenação pela prática de atos dolosos.

Cassado

O deputado federal Júlio Campos (DEM) teve o mandato cassado, por maioria, pelo Pleno do Tribunal Regional Eleitoral (TRE-MT). Os juízes Agamenon Alcântara Moreno Júnior e Pedro Francisco da Silva e a desembargadora Maria Helena Póvoas seguiram o entendimento do relator, José Luiz Blaszak, que já havia votado pela cassação de Júlio.

Acusação

O parlamentar era acusado de arrecadação ilícita de recursos de campanha (Caixa 2) e captação ilícita de sufrágio, por supostamente ter comprado votos de eleitores na campanha de 2010, ocasião em que foi eleito com mais de 72 mil votos. Segundo o MPE, a compra ocorria por meio de vale-compras e vale-combustíveis.

Multa

Além da cassação, o então juiz e relator da representação, José Luiz Blaszak, votou pela aplicação de multa de 50 mil UFIR (cerca de R$ 53 mil) e a ilegibilidade de Júlio Campos pelos próximos oito anos. Em relação a este mesmo caso, também tramita uma representação criminal contra o deputado, no Supremo Tribunal Federal (STF).

Presidente visita Mato Grosso

O secretário-geral da Presidência da República, ministro Gilberto Carvalho, confirmou que a presidente Dilma Rousseff (PT) virá a Mato Grosso nos próximos dias. Na ocasião, ela deverá reforçar a campanha do médico Lúdio Cabral (também do PT) ao governo do Estado. "A presidente, com certeza, deve vir a Cuiabá. É muito importante que ela veja a transformação que a Região Metropolitana passou nos últimos tempos", afirmou Gilberto Carvalho, durante entrevista à imprensa em Várzea Grande, onde participou da cerimônia de posse da comissão de trabalhadores do residencial Parque Chapada do Horizonte. A data da visita de Dilma ainda não foi confirmada.

Ilustração: Renan Guzetto

DESCASO

Empresários denunciam situação da Avenida Lions Internacional

>> **Paulo Ramos**
Redação DS

Empresas que acabaram ficando isoladas com a 'engenharia' da obra realizada

Um grupo de empresários da região da Vila Esmeralda e da Avenida Lions Internacional como um todo procurou o jornal Diário da Serra denunciando a situação da avenida e o descaso pela autoridades, quando se trata de um local rico em empresas e, sobretudo, o acesso a região de alguns bairros, zona rural e também o município de Campo Novo do Parecis.

"A situação está complicada, como vocês podem perceber os buracos, o asfalto mal feito já começa a dar prejuízos, o mato que está cada vez mais próximo das vias, a sujeira, enfim, são inúmeros problemas numa obra mal finalizada e sem nenhum planejamento", desabafa um dos empresários especificando as irregularidades evidentes.

Buracos, placas caídas ao chão, falta de iluminação, apenas um acesso direto ao bairro da Vila Esmeralda, empresas que acabaram ficando isoladas com a 'engenharia' da obra realizada. "O comércio da grande esmeralda acaba sendo muito prejudicado, pois só temos um acesso, dificulta e muito a vinda das pessoas até aqui", comentou Eunice Bravo, gerente de vendas de uma empresa local.

A empresa Guaxe Construtora foi a responsável pela obra, no entanto, de acordo com o engenheiro responsável a obra já foi entregue para o Estado. "A obra já foi concluída e entregue para o Estado, que por sua vez repassou ao município, já não está mais sob a nossa responsabilidade".

Meio-fio quebrado, buracos, placas ao chão são alguns dos problemas

MUNICÍPIO

Francisco Clemente – Secretário de infraestrutura

"Não existe dotação para iluminar toda a avenida", afirma secretário

>> **Paulo Ramos**
Redação DS

"A Prefeitura de Tangará da Serra não tem dotação orçamentária para realizar o processo de iluminação de toda a avenida. Infelizmente, é claro. No entanto, estamos em fase de projeto para realizar a iluminação das rotatórias, para que assim possamos amenizar os problemas", destacou em resposta o secretário de infraestrutura, Francisco Clemente.

Ainda segundo o secretário todos os problemas em relação a avenida são de conhecimento da prefeitura e, sobretudo, da secretaria. Francisco afirma que existe sim dentro da programação medidas para corrigir alguns pontos no percurso da avenida, mas que precisa seguir o cronograma das obras da Sinfra.

"Com toda certeza nós temos dentro da programação, o recapeamento de alguns pontos da Lions Internacional, como também, estar recolocando algumas placas que foram removidas, ou que pelo tempo acabaram se deslocando. Então, nós temos ciência de tudo isso e vamos sim estar procurando na medida do possível realizar estes reparos".

TANGARÁ DA SERRA

Escolas e creches terão investimentos de quase R$ 2,5 milhões

A escola Petrônio Portela no Distrito de São Jorge passa por uma reforma geral e ampliação na estrutura

>> **Vando Nascimento**
Assessoria de Imprensa

A Secretaria Municipal de Educação de Tangará da Serra (Semec) licitou várias obras de reforma e ampliação das escolas no município, com valor das obras que deve aproximar aos R$ 2,5 milhões. O recurso para realizar o investimento será através de convênios com os Governos Federal e Estadual, com a contrapartida do município. Algumas obras já estão em andamento, outras devem começar nos próximos dias.

A licitação para a execução das obras foi feito através na modalidade tomada de preços em dois processos diferentes: O primeiro no valor de R$ 1.387.162,60 será para a reforma e ampliação das creches Diva Martins Junqueira e Futuro Brilhante, ampliação da Escola Isoldi Stork, construção da cobertura na área do lava jato do transporte escolar e a construção do alojamento na escola Chapadão do Rio Verde, localizada na Aldeia Parecis. O outro processo licitatório destina uma verba de R$ 937.438,34 para reforma geral e ampliação de duas escolas que há muito tempo tem o clamor das comunidades as quais elas atendem em função das condições precárias que se encontram, sendo elas a Jada Torres, no Bairro Dona Júlia e a Petrônio Portela no Distrito de São Jorge, esta segunda a obra já está bastante adiantada em fase de acabamento.

A secretária Municipal de Educação Iolanda Garcia falou da importância do investimento. "Esse valor que está sendo investido nas escolas e creches é muito importante. São reformas e ampliações que estavam causando muitos transtornos à comunidade escolar antes delas acontecerem, com o crescimento da cidade a demanda centros de ensinos aumentam e precisam ser ampliadas para dar condições de atender um número maior de alunos, todas as obras são fundamentais e quem vai ganhar com isso são os alunos, pois terão melhores condições de aprendizado em locais adequados", falou a secretária.

A Prefeitura de Tangará da Serra

Tem uma ótima notícia

Para você!

REGULARIZE SEUS DÉBITOS

Até o dia 29 de Agosto o contribuinte que possuir qualquer débito inscrito na DÍVIDA ATIVA ou em processo de EXECUÇÃO FISCAL poderá regularizar sua situação efetuando o pagamento integral com

Desconto de 100% Incidente sobre os juros

Podendo parcelar em 3x com vencimentos 29/08 - 30/09 - 31/10

com desconto de 75% sobre os juros

E TEM MAIS!

IPTU 2014

PAGAMENTO PRORROGADO

O pagamento à vista podera ser feito em parcela única até até 29 de Agosto.

Desconto de 100% de juros e multa.

GOVERNO MUNICIPAL DE TANGARÁ DA SERRA

Por uma cidade melhor !

PRÓXIMOS DIAS

Previsão promete chuva e frio para Tangará da Serra

>> **Fabíola Tormes**
Redação DS

Uma grande frente fria está avançando sobre o Sul e o Centro-Oeste do Brasil e provocando temporais, como o registrado na noite de terça-feira em Rondonópolis. As regiões de fronteira com o Paraguai e a Bolívia já começaram a sentir os efeitos com a volta das pancadas de chuva e com a temperatura começando a baixar.

A passagem desta frente fria pode provocar chuva forte e ventania especialmente em Mato Grosso do Sul, e no centro-oeste e sul de Mato Grosso. As capitais Campo Grande e Cuiabá poderão registrar novos recordes de frio para 2014 entre os dias 24 e 26 de julho.

Em Tangará da Serra, essa mudança de tempo já começou a ser sentida com uma leve pancada de chuva na manhã desta quarta-feira, 23, em alguns bairros do município. Mas para hoje, 24, segundo os meteorologistas, a previsão é de dia chuvoso, com temperatura máxima de 27º e mínima de 12º.

Já para sexta-feira o sol aparecerá com muitas nuvens durante o dia e períodos de céu nublado, porém sem nenhuma previsão de chuva. O sábado e domingo seguem com temperaturas variando entre 12º e 26º e previsão de pancadas de chuva para os dois dias.

Ontem o sol amanheceu entre nuvens

RONDONÓPOLIS

Vendaval arranca árvores e causa estragos

>> **Fernanda Leite**
Redação 24 Horas News

Uma forte chuva de aproximadamente 40 minutos, provocou vários estragos em comércios e residências na cidade de Rondonópolis, na noite da última terça-feira, 22. "Graças a Deus, não houve nada de mais grave, mas foi um grande susto e não houve vítimas, apesar do estrago que o vento fez na fachada de muitos comércios da cidade, das árvores que derrubou e das casas que destelhou", disse o coordenador da Defesa Civil no município, Erimar Bezerra.

E quem saiu nas ruas de Rondonópolis ontem pela manhã pode observar um cenário de destruição. As folhas espalhadas pelas vias, faixadas e telhados arrancados, dava a impressão que a cidade estava abandonada. Não foi difícil encontrar comércio que teve o telhado arrancado ou o banner rasgado e o forro destruído.

A chuva deixou um rastro de destruição pela cidade

NOVA OLÍMPIA

Alunos destaques na OBMEP recebem homenagem

>> **Nélson Alves**
Assessoria

O ato aconteceu na Escola Estadual Wilson de Almeida

A Secretaria Municipal de Educação de Nova Olímpia homenageou os estudantes Érick e Marcelly Mascarenhas, destaques na última edição da Olimpíada Brasileira de Matemática das Escolas Públicas (OBMEP). Eles receberam uma placa de menção honrosa e ainda presentes.

O ato aconteceu na Escola Estadual Wilson de Almeida e foi prestigiada pelos alunos, colegas de salas de Érick (medalha de ouro) e Marcelly (placa de menção honrosa por excelente classificação na OBMEP), prefeito Cristovão Masson, secretário de Educação, Marcos Antonio dos Santos Lima, coordenadora pedagógica da secretaria de Educação, Luciana de Freitas Alves, coordenadora pedagógica da escola Sagrado Coração de Jesus, Vanilda Veronez, diretora da escola Wilson, Bianca Bruna Alves e ainda professores e funcionários da referida escola.

Na oportunidade, o secretário Marquinhos destacou que a homenagem busca premiar o merecido esforço dos estudantes que demonstraram dedicação ao ensino e à aprendizagem na escola pública. "Esperamos que a experiência vitoriosa sirva de exemplo e estimule todos os alunos", citou o secretário.

Por sua vez, o prefeito Cristovão parabenizou os alunos e professores pela conquista. "Esse excelente resultado reflete o resultado do esforço dos alunos, dos professores e de toda a rede de ensino", enfatizou.

ATLETISMO

11ª Corrida de Rua São João foi realizada na Vila Esmeralda

>> Luciano Góis
Redação DS

Aconteceu no último domingo em Tangará da Serra a 11ª edição da Corrida de Rua São João, evento realizado na Vila Esmeralda e que contou com participação de 150 atletas distribuídos nas categorias: 9 a 12 anos, 13 a 17 anos e adulto, todos no masculino e feminino.

Na categoria 9 a 12 anos masculino e feminino o percurso percorrido pelos atletas neste ano foi de 700 metros, tendo em vista que no ano passado foi de 400 metros, já o percurso percorrido pelos atletas de 13 a 17 anos masculino e feminino foi 3.000 metros, e na categoria adulto masculino e feminino o percurso foi de 5.000 metros.

Para o organizador do evento, professor Oliveira, as expectativas foram superadas em mais uma edição da competição, uma vez que a cada ano que se passa conta com um número maior de participantes e o envolvimento maior da comunidade e ainda dos empresários. "Mais uma edição realizada com muito sucesso, e queremos agradecer a todos os moradores da grande esmeralda que prestigiaram o evento, além dos próprios atletas que fizeram mais uma grande competição e ainda não podemos deixar de agradecer aos empresários que neste ano deu uma grande parcela, sendo o maior fomentador da corrida de rua", disse Oliveira, salientando ainda que a Secretaria de Esportes deu sua contribuição com a doação das medalhas.

Foto Ilustrada

O evento foi realizado na Vila Esmeralda e contou com mais de 150 participantes

Oliveira informou que a competição nesta edição contou com uma novidade que foi a disputa também pelo atletismo. "Queremos aqui agradecer ao Welson e toda a Associação Ciclista da Serra por abrilhantar ainda mais nosso evento, tendo uma grande contribuição para o sucesso da Corrida de Rua São João de 2014. Estamos procurando a cada edição inovar para que possamos cada vez mais, fazer uma competição com um maior número de participantes", falou o organizador.

"Queremos deixar nosso agradecimento a todas as empresas que nos ajudaram, pois desta forma pudemos dar aos atletas água e frutas durante a prova", finalizou Oliveira.

2º SEMESTRE

Calendário da FMF prevê competição sub-17

>> Craques do Rádio

Além da Segunda Divisão e da Copa Mato Grosso, a Federação Mato-grossense de Futebol pretende realizar ainda este ano a 1ª Copa Pantanal Sub-17. A ideia é fazer a primeira fase regionalizada e a final com a presença de "grandes equipes do Brasil".

"Pretendemos fazer a partir de novembro, com a primeira fase em quatro regiões: Cuiabá, Rondonópolis, Barra e Sinop. Cada uma com quatro ou mais times. De cada região sai um campeão para, em dezembro, disputar a final em Cuiabá com quatro grandes times do Brasil convidados pela FMF. Dois destes times já confirmamos. O projeto já foi apresentado para a Secopa e a intenção é disputar a fase final nos COTs da UFMT e do Pari", detalhou o presidente da FMF, Helmute Lawisch.

1ª Copa Pantanal sub-17 será a nova competição do calendário da FMF

Na entrevista coletiva desta quarta-feira o dirigente também confirmou a Copa Mato Grosso para outubro e novembro, valendo uma vaga na Copa do Brasil, e informou que o contrato de transmissão do Campeonato Estadual com a TVCA foi cancelado. "Agora está aberto para negociação com todas as emissoras interessadas em transmitir, tanto o Estadual como a Copa Mato Grosso deste ano", completou.

VILA ESMERALDA

Vencedores da Corrida São João

>> Luciano Góis
Redação DS

Logo após a realização da 11ª Corrida de Rua, a organização premiou os vencedores das provas. Na categoria 9 a 12 anos masculino foram premiados: Luiz Fernando em primeiro e Dionatan da Silva em segundo. Já na categoria 13 a 17 masculino a primeira colocação ficou com Alex Valério, seguido de Alex Oliveira que ficou em segundo. No adulto masculino a primeira colocação ficou com Alisson Vinicius Leão, já em segundo ficou Manoel Carvalho, seguido por Ivanilson da Cruz em terceiro. Na categoria 9 a 12 anos feminino a primeira colocação ficou com Michely Caroline, já Maria dos Santos ficou em segundo, pela categoria 13 a 17 feminino a primeira colocação ficou com Maria da Silva, tendo Luiza da Costa em segundo.

Arena Pantanal entre os seis melhores públicos

>> Futebol Mato-grossense

Arena Pantanal fica entre os 6 melhores públicos nas rodadas das Séries A, B e C do Brasileirão. Público foi o segundo maior na Série C até agora. Estádio já recebeu quase 240 mil torcedores em 10 jogos. Primeira rodada dupla espera 20 mil torcedores em agosto

Média de gols na Arena é de três por partida

Cuiabá, 22 de julho de 2014. Com 13.658 pagantes, a Arena Pantanal registrou no último domingo o sexto melhor público entre todas as divisões do Campeonato Brasileiro, superior à média da Série A na rodada do final de semana.

Apenas cinco jogos tiveram público pagante maior, Na Série A, ficaram acima São Paulo x Chapecoense, com 42.979; Internacional x Flamengo, 27.633; Vitória x Corinthians, 15.259; e Palmeiras x Cruzeiro, com 14.970. A média da Série A foi de 12.260 pagantes. Na Série B, apenas o jogo entre Vasco x América -RN teve mais pagantes, com 18.690.

TANGARÁ DA SERRA

Três são detidos acusados de roubos e furtos

>> **Rodrigo Soares**
Redação DS

Três pessoas foram presas pela Polícia Militar de Tangará da Serra na noite desta terça-feira, 22, acusadas de praticarem roubo e furto na cidade. A prisão aconteceu no bairro Jardim dos Ipês, quando a PM foi informada por populares ao informar que dois homens em atitudes suspeitas estavam armados em frente um colégio do bairro. Diante da informação, a guarnição imediatamente foi até o local informado e se deparou com o suspeito W. F. M. L., 17 anos, com as características informadas. Ao realizar a busca pessoal, foi encontrado com o mesmo um revolver calibre 38 com numeração raspada.

Após questioná-lo da procedência da arma de fogo, o mesmo informou que não era de propriedade dele e sim de dois adolescentes chamados "Genivaldo" e "Denis", e informou ainda a localização dos indivíduos.

Os suspeitos, Genivaldo C. S. de 16 anos e Denis P. R. de 18 anos, foram localizados, informaram a guarnição o local onde teriam escondido uma motocicleta que furtaram alguns dias atrás.

Diante dos fatos os três acusados e os materiais apreendidos foram encaminhados ao Centro Integrado de Segurança e Cidadania (Cisc), e entregues para a Polícia Civil. (Com informações Assessoria CRVII).

Eles foram encaminhados até a Delegacia de Polícia

TANGARÁ DA SERRA

Homem é preso em flagrante por tráfico de drogas

Denúncia anônima gerou prisão de acusado

>> **Rodrigo Soares**
Redação DS

A Polícia Militar de Tangará da Serra prendeu na madrugada desta quarta-feira, 23, um homem acusado de tráfico de drogas. A prisão aconteceu após a PM receber uma denúncia anônima, informando que o acusado estaria realizando a venda do entorpecente no bairro Alto da Boa Vista.

De posse das informações a guarnição da PM deslocou até o local denunciado e se depararam com o suspeito M. D. S. de M., de 21 anos, circulando pela rua.

Ao realizar a busca pessoal no mesmo foi encontrado em dos seus bolsos a quantia de 30 reais em espécie e 07 porções de substância aparentando ser pasta base. O acusado foi encaminhado ao CISC local juntamente com o material apreendido para providencias.(Com informações Assessoria CRVII).

Duas pessoas morrem carbonizadas em colisão frontal entre carretas

>> **Olhar Direto**

Duas pessoas morreram e outras quatro ficaram feridas, nesta quarta-feira, por volta das 10h30, em uma colisão frontal entre uma carreta bitanque carregada com combustível e outra que transportava um caminhão na carroceria, na BR-364, em frente ao bairro Altos da Jangada, em Jangada (73 km de Cuiabá).

De acordo com informações coletadas pela Polícia Rodoviária Federal (PRF), o bitanque teria desviado de um incêndio na lateral da rodovia federal e acertado a carreta na pista contrária. O choque foi tão violento que o motor de uma das carretas chegou a se desprender do chassi. Após a colisão, houve a explosão.

A pista precisou ser interditada para o trabalho da perícia e da PRF, formando filas quilométricas nos dois sentidos.

DENISE

Professor é investigado por suposto assédio sexual a alunas

O suposto assédio teria ocorrido no trajeto entre a sala de aula e a biblioteca da escola

>> **Redação DS**
Mídia News

A Secretaria de Estado de Educação (Seduc) determinou, por meio de uma portaria, a instauração de processo administrativo disciplinar contra um professor rede estadual de ensino por suposto assédio sexual contra duas alunas.

O docente é lotado na Escola Estadual Dr. Joaquim Augusto da Costa Marques, no município de Denise (211 km a Médio Norte da Capital).

Uma comissão, formada pelos servidores Benedita Márcia D'Almeida Bianchi, Manoel Rivelino da Rocha e Eliane Lacal, terá 60 dias para averiguar o caso. O prazo poderá ser estendido, caso o grupo sinta necessidade, por mais 60 dias.

A portaria, assinada pela secretária estadual de Educação, Rosa Neide Sandes de Almeida, é publicada no Diário Oficial do Estado (DOE), que circula nesta quarta-feira (23).Segundo as informações, no dia 17 de fevereiro deste ano, durante uma aula de Geografia, o professor teria feito comentários de conotação sexual, citando uma aluna.

Menor de idade, a estudante teria ficado constrangida com a situação protagonizada pelo seu professor e denunciou o fato à direção da escola.

Outro caso envolvendo o mesmo professor teria ocorrido no dia 3 de junho passado ano, quando o servidor público teria assediado sexualmente outra aluna, também menor de idade.

O suposto assédio teria ocorrido no trajeto entre a sala de aula e a biblioteca da escola. Após as denúncias, a direção da escola afastou o educador de seus deveres funcionais.

Ainda assim, pela gravidade dos relatos, a Secretaria de Educação determinou a abertura de um processo administrativo, garantindo ao professor o direito de ampla defesa e do contraditório, e decretou o seu afastamento das atividades escolares.

Como medida cautelar e para garantir a eficiência da apuração do caso, o servidor cumprirá, durante o período de investigação, sua carga horária na assessoria pedagógica da Seduc.

90 VOZES

Coral Canto Jovem se apresentará em Tangará

>> **Fabíola Tormes**
Redação DS

O Coral Canto Jovem, do Instituto Adventista Paranaense (IAP) se apresentará neste domingo, dia 27 de julho, em Tangará da Serra. A apresentação única no município faz parte da turnê do grupo pelo Estado de Mato Grosso e Mato Grosso do Sul, oportunizada no município pela Secretaria de Educação, em parceria com a Igreja Adventista do Sétimo Dia de Tangará da Serra.

De acordo com o coordenador do Departamento de Cultura, Anselmo Parabá, o concerto será realizado na Praça da Bíblia, a partir das 20h30, oportunidade em que 90 coralistas e musicistas do Instituto Adventista Paranaense apresentarão um repertório com muitos cantos do século XV ao XX. "São 90 vozes, 90 pessoas em cima do palco fazendo essa apresentação única. Um espetáculo belíssimo para toda a família participar", destaca o coordenador, ao destacar que haverão no local cerca de 180 cadeiras em frente ao palco para que as pessoas, especialmente as prioritárias, possam se sentar e acompanhar o concerto. "Todo mundo está convidado a participar deste evento, que é gratuito".

Formado por 90 vozes, o Coral Canto Jovem está atualmente sob a direção musical e regência de Fernando Campos.

O grupo está em turnê pelo Estado

CORAL CANTO JOVEM

Grupo segue em turnê pela região

>> **Fabíola Tormes**
Redação DS

Já no Mato Grosso, o Coral Canto Jovem fará nesta quinta-feira, 24, um concerto em Rondonópolis, seguindo na sexta-feira, 25, com apresentação em Várzea Grande, sábado em Cuiabá e, finalmente, no domingo em Tangará da Serra.

Logo após apresentação nas terras tangaraenses, os coralistas e musicistas do Instituto Adventista Paranaense arrumam novamente as malas, equipamentos de som e instrumentos musicais para uma apresentação especial em Campo Novo do Parecis na segunda-feira, 28, seguindo na terça-feira, 29, em Sapezal; 30 em Comodoro e 31 encerra turnê no Estado em Cáceres.

O grupo, que nasceu em 1999, foi criado com o objetivo de aproximar os alunos à Jesus, oferecendo música de qualidade e proclamando a glória de Deus.

O grupo foi criado com o objetivo de aproximar os alunos à Jesus

MÚSICA GOSPEL

Claudiane Alcântara lança CD 'Instrumento de Deus'

>> **Fabíola Tormes**
Redação DS

Impulsionada pelo sonho de cantar e louvar a Deus, a cantora gospel Claudiane Alcântara, de 29 anos, lançará no próximo dia 17 de agosto seu primeiro trabalho profissional. O lançamento do CD da cantora ocorrerá durante culto na Igreja Evangélica Assembleia de Deus, em momento especialmente programado às 19h30.

Intitulado 'Instrumento de Deus', a coletânea traz 10 músicas, todas evangélicas, de compositores nacionais, regionais e local, entre elas a regravação da música 'Preço de sangue', do tangaraense Jonas Pinheiro. "O CD contém letras para todos os gostos, todos os tipos de pessoas, independente de cor, raça ou crença, porque Deus é para todos nós".

Claudiane Alcântara

Sobre seu primeiro trabalho profissional, ela lembra que esse sonho de cantar nasceu ainda na infância, incentivada sempre pelo pai Clebes Rodrigues de Souza, mas que havia ficado um pouco de lado. "Me casei, tive filhos e constituí família", disse, ao lembrar que mesmo nesse período o sonho, a vontade de cantar, não passou. "Para graça do Senhor agora estou nessa segunda etapa do meu Ministério com este CD para transmitir as pessoas a mensagem do Senhor, falando ao coração delas, de forma com que cada um entenda a palavra do Senhor através da música".

O CD ainda está sendo finalizado e estará as vendas no início do próximo mês. Os pontos de venda, assim como outras informações sobre a cantora estão disponíveis no site www.claudianealcantara.com.br ou no facebook.

*Anuncie aqui
(65) 3326-6501

www.diariodaserra.com.br
>> PARTE INTEGRANTE DO DIÁRIO DA SERRA. NÃO PODE SER VENDIDO SEPARADAMENTE

Diário da Serra
>> TANGARÁ DA SERRA - MT - BRASIL
QUINTA-FEIRA - 24 DE JULHO DE 2014

IMÓVEIS À VENDA - (65) 9987-5151

01) Terreno de 7.5 x 45 ao lado da vivo ...400.000$

02) Casa na Vila Alta com 2 quartos, suite, terreno de 15x45, piscina, porcelanato etc... 420.000.

03) BARBADA - Terrenos juntos no centro, de 15x30 cada terreno, com um barracão pré-moldado ...250.000.

04) Área comercial no Rodoanel 50 x 100.
R$ 170.000.

05) Terreno de 15x45 todo murado, próximo ao Parque das mansões...200.000$

06) Terreno de 15x45 no centro, próximo a Vivo, fundos da Prefeitura. ...500.000.

07) Terrenos juntos (2) medindo 15x45, todos murados com 3 metros de altura, próximo ao Parque das Mansões ...400.000

08) Casa na Vila Alta toda em laje, 1 suite, 2 quartos, sala ampla, cozinha ampla, jardim de inverno 182m² de construção ...380.000

09) Área de 16 alqueires, ou seja, 400 mil m² no perímetro urbano, boa para loteamento... 8.000 reais m².

10) Terreno próximo a Unic 15x30, bom para Kit Netes rua 10. R$ 100.000.

11) Casa na Vila Alta, 2 suítes com close e armários, 1 quarto, 1 banheiro social, piscina, etc... 400.000.

12) Terreno de 15x45 na Vila Alta, próximo ao mercado prudente ... 200.000. Aceita proposta.

13) Terreno na rua São João 360m² 80.000

14) Imóvel comercial na Av: Mauá ...450.000.

15) Casa próximo ao Fórum, de laje, edícula e churrasqueira, murada, bem localizada. 250.000.

16) Terreno no Parque das Mansões de 15x30 ...185.000

17) Sitio de 11.5 Alqueres a 10 km do centro asfalto..60.000 por Alqueres.

18) Loja no centro da cidade próximo a praça da bíblia com 30 anos de funcionamento, boa clientela e boa tradição no ramo ...800.000,00.

19) Chácara de 5 Alqueires a 5 km do centro, terra roxa, plana ...260.000,00.

20) Sítio de 15 Alqueires todo em pastagem, terra roxa, 6 km da cidade com 2 aviários em funcionamento... 900.000.

21) Terreno 15x45 Murado no centro do Parque das Mansões ...300.000,00.

22) Fazenda há 30km de Tangará, toda em pastagem com 150 Alqueires, terras mistas, 300 metros do asfalto ...20.000,00 por Alqueires.

23) Área de 4 Alqueires a 2Km da cidade, plana terra roxa ...550.000,00.

24) Terreno no Parque das Mansões 15x30, a 50 metros de frente ao shoping ...300.000 Facilita o pagamento.

25) Terreno 16x80 na Av Nilo Torres comercial ...300.000

26) Terreno de 15x30 em frente a Valtra comercial... 160.000.

27) Terreno na Avenida Mauá em frente a La Carreta 28 de frente e 30 lateral Sinal Adesivos...$ 500.000.00.

28) Casa no centro próximo a rua I e Eletrica Pinheirão terreno 15x30...250.000.

29) Três terrenos juntos de 15x45 próximo a Associação dos Caminhoneiros. ...100.000.

30) Área comercial, de 6.6 há. medindo 126 de frente para o asfalto e 516 de fundos sentido Tangara x Campo-novo, perímetro urbano... 35.000 reais m².

31) Áreas comerciais de vários tamanhos no Rodoanel e Vários preços

32) Área na Avenida Brasil, próximo ao Rodoanel 2.5 Hh. medindo 105x236 .... 65.000m².

33) Terreno próximo ao Fórum, de 15x75 bom para kitnetes 170.000

34) Pesqueiro no Rio Sepotuba, em alvenaria todo mobiliado 75x125 com plataforma de 5x13 no Calcário... 85.000

35) Terreno todo murado próximo ao Hospital Santa Ângela e Tancredo Neves ...520.000

36) Terreno no centro 15x30 em frente ao Banco Itaú... 700.000,00.

37) Terreno 15x45 no centro, próximo a Sthil Moto Serras e Soares Auto Eletrica ...500.000.00

38) Casa próximo a Uníque, Santa Terezinha ...100.000,00.

39) Área de 100 x 170, toda cercada com arame liso pra carneiro, poço artesiano, agua corrente nos fundos, na linha 12, boa pra lazer...130.000 $

40) Chácaras de vários tamanhos localidades e preços.

41) Dois terrenos juntos de 15x45 todo murado próximo ao Fórum 260.000

42) Casa na vila alta "V" 1 suíte, 2 quartos, sala ampla, forro em gesso 120 m² recém construída, portão eletrônico, alarme, terreno 14x28, documentos prontos para financiar..240.000 $

43) Terrenos juntos no Itália, próximo a av: principal, 10x30 cada terreno medindo 20x30....140.000.

44) Quitinetes (3) já alugadas próximo a faculdade Unic ...150.000,00.

45) Imóvel 30x45, todo murado, próximo ao Parque das Mansões no Jardim Lago ...350.000,00.

46) Terreno na Vila Alta de 15x45 com um barracão e casinha humilde nos fundos ...270.000,00.

47) Área de 2 Alqueires fundos da Ahanbi 5 km do centro ...200.000,00.

48) Imóvel com 4 kitnets já alugadas no Tangará II ...150.000,00. Aceita proposta.

49) Terreno nos fundos do Shopping 15x24 ...120.000,00.

50) Terrenos Juntos de esquina, 26x30, no Califórnia, asfalto, próximo a rua I ...120.000,00.

51) Área de 10 há, no perímetro urbano plana com água ...550.000,00.

52) Imóvel de 30 x 90 comercial a 30 metros da av: Brasil na vila alta...1.200.000$

53) Imóvel de 30 x 45 próximo ao parque das mansões todo murado....180.000$

AVALIAÇÕES E CONSULTORIAS COMERCIAIS, JUDICIAIS OU BANCÁRIAS EM QUALQUER TIPO DE IMÓVEIS
CRECI 03983-MT

casa@campo
CORRETORA E IMOBILIÁRIA
CRECI - 1130 - J
CORRESPONDENTE AUTORIZADO CAIXA
TANGARÁ SHOPPING - SALA 63
TELEFONE - (65) 3326 -2107
PLANTÃO 24 HORAS
9638-9442
VENDAS E FINANCIAMENTOS DE IMÓVEIS
AVERBAÇÕES, CONTRATOS, AVALIAÇÕES, VISTORIAS.
ABRA CONOSCO SUA CONTA POUPANÇA E UNIVERSITÁRIA

CENTRO

Casa com 132m² de construção contendo 1 suíte, 2 quartos, sala, cozinha, Wc, área de serviços e churrasqueira, forro em PVC, R$ 360.000,00

JARDIM ITÁLIA

Apartamentos contendo 1 suíte e 2 quartos ou apenas 2 quartos, mais sala, cozinha, Wc social, sacada, área de serviços, 1 vaga na garagem , com preços que variam entre R$ 125.000,00 e 170.000,00, Aproveite.

JARDIM AMÉRICA

Casa com 129m² de construção, sendo1 suíte, 2 quartos, sala, cozinha, wc social, área de serviços, área de lazer com churrasqueira, garagem para 2 carros, porcelanato, janelas em blindex, forro em gesso (não financia), R$ 225.000,00

TARUMÃ

Imóvel novo, com 76m² de construção contendo 1 suíte, 2 quartos, sala, cozinha, Wc social, área de serviços, janelas em blindex, R$ 155.000,00

Casa nova, contendo1 suíte, 2 quartos, sala ampla, cozinha, Wc social com pia em granito, forro em gesso, R$ 150.000,00

Casa nova, contendo 1 suíte, 2 quartos, sala, cozinha, Wc social, área de serviços, gramado, telha em cimento, R$ 140.000,00

Casa nova pronta para financiar, com 73m² de construção, contendo 2 quartos, sala, cozinha, wc, garagem, janelas em blindex, forro em PVC, R$ 137.000,00

Bem localizado, novo e com 156m² de construção, sendo 1 suíte, 2 quartos, sala, cozinha,Wc social, área de Lazer com lavabo e churrasqueira, área de serviços, garagem para 2 carros, portão de elevação eletrônico, interfone, cerca elétrica, porcelanato, forro em gesso, gramado, por R$ 290.000,00

Um Belo e aconchegante imóvel com 108,78m² de construção, novo, pronto para financiar, contendo 1 suíte com jardim de inverno, 2 quartos, sala e cozinha estilo americano com balcão e pia em mármore, wc social, lavanderia, garagem com portão de elevação, janelas em blindex, forro em gesso rebaixado, telhas em cimento, R$ 210.000,00

Imóvel Novo com 85m² de construção sendo 1 suíte, 2 quartos, sala, cozinha, Wc social, área de serviços, garagem, janelas em blindex, forro em gesso, portão eletrônico, R$ 160.000,00

Imóvel novo, com 151m² de construção contendo 1 suíte, 2 quartos, WC social, sala de estar com iluminação em LED, sala de jantar, Cozinha com balcão em Mármore, área de serviços, área de lazer com churrasqueira, balcão em mármore, WC e dispensa, garagem ampla, portão de elevação, interfone, cerca elétrica, alarme, porcelanato, R$ 300.000,00

VILA ALTA

Casa para quem gosta de espaço, com 207m² de construção contendo 2 suítes com closet, 1 quarto, sala, cozinha, Wc social, garagem com 2 vagas, área de lazer com churrasqueira, dispensa, Wc e piscina, piso em porcelanato, forro em gesso, portão de elevação, janelas em blindex, R$ 420.000,00

FLORIZA

Excelente imóvel novo, pronto para financiar com 256m² de construção sendo 2 suítes, sendo uma com closet, 1 quarto, sala, cozinha, Wc social, Dispensa, área de lazer com churrasqueira e Wc externo, R$ 650.000,00

SAN RAFAEL

Casa com 155m² de construção sendo 1 suíte com closet, 2 quartos, WC social, sala, cozinha, área de serviços, edícula com 1 quarto, WC, área de lazer com churrasqueira, garagem ampla, R$ 250.000,00

Casa nova, com 203m² de construção, bem localizada contendo 1 suíte, 2 quartos, sala, cozinha, Wc, área de lazer com churrasqueira e wc, área de serviços, em platibanda com laje, janelas em blindex, aquecedor solar, garagem com 2 vagas, R$ 490.000,00

JARDIM ATLANTIDA

450 – CORRAM, pois está IMPERDÍVEL casa muito bem localizada, pertinho do Shopping com 110m² de construção, sendo 1 suíte, 2 quartos, sala, cozinha, wc social, lavanderia, garagem, cerca elétrica e portão eletrônico, R$ 157.500,00

TERRENOS

Terreno no Jardim Califórnia medindo 13 x 28, murado em uma lateral, R$ 50.000,00
Terreno na Vila Alta, medindo 15 x 30, escriturado, contendo uma casa de madeira, R$ 110.000,00
Quer investir ou construir, então corra, terreno no Jardim Imperial com 1072m², isso mesmo, são 5 terrenos medindo 10,5 x 20 juntos, por apenas R$ 150.000,00
Terreno no Jardim Floriza, medindo 15 x 30, no asfalto, de esquina, bem localizado, R$ 175.000,00
No Centro, terreno medindo 15 x 30 todo murado com uma edícula contendo 2 quartos, wc, sala e cozinha conjugadas R$ 180.000,00.

Terreno no Centro, contendo uma casa em madeira com 3 quartos, sala, cozinha, 2 Wcs e garagem, medindo 15x45, contra o sol, não precisa aterrar,R$ 250.000,00.

Terreno bem localizado, no Jardim do Lago, próximo à Av. Tancredo Neves, aterrado, com poço artesiano, medindo 15 x 45, por R$ 250.000,00

Terreno no Centro com boa localização, medindo 15 x 30 (450m²) por R$ 280.000,00
Terreno no Centro, muito bem localizado medindo 15 x 30, com 1 casa em alvenaria, 1 Escritório e 2 casas em Madeira R$ 400.000,00

Terreno com excelente localização na Rua 1, não precisa de aterro, medindo 30 x 30, R$ 850.000,00.
Imperdível, terreno no centro, muito bem localizado, medindo 15 x 30, por R$ 350.000,00

ÁREAS RURAIS

Imperdível, área próxima a Tangará com 2.100m², bem localizada R$ 70.000,00.

Para comprar agora, chácaras próximas à Tangará com área de 10.050m², bem localizada, R$ 13,00 (Treze reais) o metro quadrado.

Excelente ponto industrial medindo 10.237,50 m², com excelente localização, R$ 250.000,00.

JP IMÓVEIS

IMOBILIÁRIA CRECI: 06068-J/MT

JOÃO PEDRO - FONE: (65) 9984-2556
E-MAIL: JPIMOVEISTGA@HOTMAIL.COM

FAZENDAS

ARRENDA-SE UMA ÁREA DE 500 HECTARES PARA PLANTIO DE SOJA. DETALHES A COMBINAR.

121 HECTARES A 17 KM DE TANGARÁ, TERRA BOA DE CULTURA, BOA DE ÁGUA, CURRAL, CASA ENERGIA E ETC. VALOR: SOMENTE R$ 5.372 P/HECTARE.

PROPRIEDADE DE 119 HA, TERRA ROXA DE PRIMEIRA A 7KM DA CIDADE. SENDO CASA, BARRACÃO PARA MÁQUINA, CURRAL, CERCA TODA EM AROEIRA, 4 REPRESAS COM PEIXE, 6.000 PÉS DE COCO PRODUZINDO ENERGIA, ETC. VALOR: 18.600/HA.

FAZENDA DE 294 ALQUEIRES PAULISTA SENDO 200 ALQUEIRES FORMADOS, LOCALIZADA NA REGIÃO DE BARRA DO BUGRES – MT, TERRA MISTA DE CULTURA, VÁRIAS DIVISÕES DE PASTOS, CASA DE SEDE, CURRAL, ENERGIA E ETC. VALOR: SOMENTE: R$ 8.600,00 POR ALQUEIRE.

FAZENDA DE 280 ALQUEIRES, COM 187 ALQUEIRES FORMADOS, NA REGIÃO DE NOVA FERNANDÓPOLIS, DIVIDIDA EM 13 PASTOS, CERCA BOA, TODA DE AROEIRA, CURRAL BOM, SEDE, ETC. VALOR: SOMENTE 10.000,00 POR ALQUEIRE.

FAZENDA DE 1.740 HECTÁRESCOM 1.000 HECTÁRES ABERTOS, TODA CERCADA, CERCA BOA TODA EM AROEIRA, TERRA MISTA, TOPOGRAFIA PLANA, NÃO TEM SEDE, A 110KM DE TANGARÁ DA SERRA. VALOR: SOMENTE R$ 2.500,00 POR HECTÁRE.

SÍTIO LOCALIZADO A 10 KM DE TANGARÁ, 1.000 METROS FORA DO ASFALTO, PARTE TERRA ROXA E PARTE MIXTA, TODO FORMADO, BOM DE ÁGUA, CONTÉM 2 CASAS DE MADEIRA BOA, 2 BARRACÕES PRÉ MOLDADO SENDO UM PARA MÁQUINAS E OUTRO PARA ORDENHA, 2 AVIÁRIOS SENDO UM TOTALMENTE AUTOMATIZADO, 1 CURRAL E ETC. VALOR: R$ 750.000,00.

CHÁCARA DE 5 HECTÁRES, QUADRADA, DE 220X220, LOCALIZADA NA REGIÃO DO ARARÃO, A 3KM DA CIDADE, TODA CERCADA E COM ENERGIA. VALOR: SOMENTE R$ 150.000,00. PEGA-SE CASA DE MENOR VALOR NO NEGÓCIO.

CHÁCARA DE 1 HECTÁRE, COM MEDIDAS DE 40X250, LOCALIZADA NA REGIÃO DO ARARÃO, A 3KM DA CIDADE. VALOR: R$ 45.000,00.

UM TERRENO PARA PESQUEIRO NO RIO SEPOTUBA, NA REGIÃO DE NOVA FERNANDÓPOLIS. VALOR: R$ 38.000,00.

PESQUEIRO NO RIO SEPOTUBA, REGIÃO DE NOVA FERNANDÓPOLIS, SENDO UM TERRENO MEDINDO 30X170, CONTENDO CASA EM ALVENARIA DE 3 PEÇAS E UM BANHEIRO ÁGUA ENCANADA E TABLADO. VALOR: R$55.000,00

CASAS / TERRENOS

CASA LOCALIZADA NO JARDIM TARUMÃ, RUA 130, CONTENDO 2 DORMITÓRIOS, SALA, COZINHA, WC SOCIAL, LAVABO, ÁREA DE SERVIÇO, GARAGEM, PORTÃO ELETRÔNICO E CERCA ELÉTRICA, QUINTAL TODO GRAMADO. VALOR 145.000,00.

2 TERRENOS JUNTOS, LOCALIZADOS NA VILA ALTA III, POSIÇÃO DE SOMBRA. VALOR R$ 60.000,00/CADA.

CASA LOCALIZADA NO JARDIM DO LAGO, DE ESQUINA, CONSTRUÇÃO NOVA COM ACABAMENTO DE 1ª, TODA NO PORCELANATO, COM 280M² DE CONSTRUÇÃO, SENDO 1 SUÍTE COM CLOSET, COM JARDIM DE INVERNO + 2 SUÍTES, 1 ESCRITÓRIO, 2 SALAS, COZINHA, ÁREA DE SERVIÇO, DESPENSA, GARAGEM PARA 4 CARROS COM PORTÃO DE ELEVAÇÃO, E ETC. VALOR: SOMENTE R$ 650.000,00.

CASA NOVA RECÉM CONSTRUÍDA TODA EM LAJE, COM EXCELENTE LOCALIZAÇÃO NO CENTRO, DE ESQUINA, ACABAMENTO TODO DE PRIMEIRA, PISO TODO EM PORCELANATO, COM 235M² DE CONSTRUÇÃO, SENDO 3 SUÍTES, SALA, COZINHNA AMPLA PLANEJADA COM MÓVEIS DE 1ªE DESPENSA GRANDE, ESCRITÓRIO, ÁREA COM BALCÕES DE PEDRA, ÁREA DE SERVIÇO, WC EXTERNO, 2 GARAGENS COM PORTÃO ELETRÔNICO SENDO UMA PARA CADA RUA, SISTEMA DE SEGURANÇA COM MONITORAMENTO POR CÂMERA E CERCA ELÉTRICA. VALOR: R$ 600.000,00.

CASA NO CENTRO, PRÓXIMO A ESTAÇÃO RODOVIÁRIA, TERRENO COM 20 METROS DE FRENTE, PONTO COMERCIAL, SENDO UMA SUÍTE + DOIS QUARTOS, WC SOCIAL, SALA, COZINHA, GARAGEM PARA TRÊS CARROS, ETC. VALOR: SOMENTE R$ 250.000,00.

TERRENO NA LIONS INTERNACIONAL, ÓTIMA LOCALIZAÇÃO, PRÓXIMO A OESTE VEÍCULOS, MEDINDO 24,214M2. VALOR: SOMENTE R$ 50,00/M².

CASA NO CENTRO DA CIDADE, PONTO COMERCIAL, COM SALÃO DE BELEZA NA FRENTE, DUAS SUÍTES + UM QUARTO, WC SOCIAL, MAIS UM QUARTO EXTERNO, ÁREA DE SERVIÇO MUITO GRANDE COM CHURRASQUEIRA E FORNO JUNTO ACOPLADO MUITO BOM, GARAGEM PARA DOIS CARROS OU MAIS, ETC. VALOR: SOMENTE 380.000,00.

TERRENO SOB ESQUINA COM ÓTIMA LOCALIZAÇÃO NO JARDIM TARUMÃ, RUA 140, MEDINDO 10X32 METROS, OU SEJA, 320M². VALOR: R$ 60.000,00.

OCASIÃO
18 HECTÁRES NO PERÍMETRO URBANO. VALOR: SOMENTE R$ 5,00M²

TERRENO DE ESQUINA NA VILA ESMERALDA, PONTO COMERCIAL, PRÓXIMO A AVENIDA LIONS INTERNACIONAL. VALOR: SOMENTE R$ 65.000,00.

TERRENO DE 15X30, SOB ESQUINA, NA VILA ESMERALDA, PONTO COMERCIAL. VALOR: R$ 55.000,00.

TERRENO DE 15X30, PONTO COMERCIAL NA VILA ESMERALDA. VALOR: R$ 55.000,00.

TERRENO DE 12.5X20, DE ESQUINA, RUA 26 COM A 130, JARDIM TARUMÃ. VALOR: 65.000,00.

CASA NOVA NA VILA ARAPUTANGA, SENDO, 1 SUÍTE + 2 QUARTOS, WC SOCIAL, SALA, COZINHA + APARTAMENTO EXTERNO, GARAGEM, FUNDO TODO GRAMADO, TERRENO DE 450M², ETC. VALOR: 250.000,00.

PREDIO NA AV. BRASIL, EXCELENTE LOCALIZAÇÃO, POSIÇÃO DE SOMBRA, COM 600 M² DE CONSTRUÇÃO, SENDO EM 3 PAVIMENTOS, SALÃO COMERCIAL NOTÉRREO E + 8 SALAS COMERCIAIS NOS DEMAIS PISOS. PODE RENDER ATÉ R$ 10.000 DE ALUGUEL. VALOR: R$ 1.200.000,00

ALUGA-SE

ALUGA-SE CASA LOCALIZADA NO JARDIM TARUMÃ, RUA 130, CONTENDO 2 DORMITÓRIOS, SALA, COZINHA, WC SOCIAL, LAVABO, ÁREA DE SERVIÇO, GARAGEM, PORTÃO ELETRÔNICO E CERCA ELÉTRICA, QUINTAL TODO GRAMADO. VALOR DO ALUGUEL MENSAL: R$ 700,00.

Consulte no site abaixo: Fazendas, sítios, casas, terrenos e outros.

WWW.JPIMOVEISONLINE.COM.BR

SIGA

OESTE VEICULOS LTDA
Av. Brasil nº 1311 – S – Bairro Centro
Tangara da Serra – MT - CEP 78.300-000
Telefones:65-3325-0101 / 65-3325-0202

VEICULOS SEMI-NOVOS E USADOS

VEICULO	PLACA	ANO	KM	COR	OPCIONAL	COMB	ST	VALOR
UNO VIVACE CELEBRATION	NIL9232	11/12	63.096	CINZA	COMPLETO	FLEX	V	25.000,00
PALIO 1.0 FIRE - 04PTS	JXF3902	07/07	92.321	VERDE	COMPLETO	FLEX		18.000,00
COBALT 1.4 LTZ	NPQ2391	12/12	61.922	PRETO	COMPLETO	FLEX		37.900,00
CORSA CLASSIC LIFE	NIZ8651	07/08	60.279	CINZA	AR COND	FLEX		19.000,00
CORSA CLASSIC LIFE	NIH6856	09/10	56.868	PRETO	COMPLETO	FLEX		20.800,00
FOX 1.6 GII TREND - 04PTS	OBF2055	12/13	27.095	PRATA	COMPLETO	FLEX		37.000,00
S10 EXECUTIVE 4X4	NPP1610	09/10	144.825	BRANCA	COMPLETA	DIESEL		63.900,00
S10 EXECUTIVE 4X2	KAR2091	09/10	210.336	BRANCA	COMPLETA	DIESEL		62.900,00

(V) VENDIDO // (R) RESERVADO // (C) CONSIGNADO // (I) INDISPONIVEL // (T) TRANSIÇÃO // (M) MUTUM // (P) CNP.

FAVOR NOS CONSULTAR ANTES DE QUALQUER NEGOCIAÇÃO.
CONSULTE-NOS PELOS FONES: (65)3325-0101 OU (65)3325-0202

TANGARA DA SERRA-MT., 23 DE JULHO DE 2014.

VENDE-SE
Casa com piscina no Altos do Tarumã com 3 quartos,cozinha toda no azulejo, piscina, churrasqueira, wc, portão eletrônico e cerca elétrica, Valor R$115.000,00 mais parcelas. Tratar: 9941-1440 (19/07)

IMÓVEIS

VENDE-SE
CASA NO JARDIM PARAISO, PRÓXIMO A CASA DA CRIANÇA, COM 3 QUARTOS, SALA, COPA, COZINHA, 1 WC. VALOR R$ 150,000,00. TRATAR: (65) 3326-9822 OU (65) 9921-8022. MOTIVO: MUDANÇA DE CIDADE. (25/07)

ALUGA-SE
Casa na Vila Santa Inês, com 2 quartos, sala, cozinha, 1 banheiro, despensa, área de serviço e garagem. Valor de 1 salário mínimo. Tratar: 3326-5286. Obs.: De preferência um casal.

IMÓVEIS

ALUGA-SE
Sobrado semi mobiliado no Jardim Europa, Condomínio Residêncial Imperial, com 3 quartos, sendo 1 suíte com closet, sala, cozinha e garagem. Telefones: 9215-7796 / 9992-3869 / 3329-1111 (comercial) (25/07)

IMÓVEIS

VENDE - SE
Um apartamento reformado e desocupado, 2º andar do Edifício Roma, centro, valor à ser negociado. Tratar: (65) 9966-7969 - Luiz (19/08)

DIVERSOS

VENDE-SE
Hyundai SANTA FÉ, 2010/2011, 7 lugares, 83.000Km, Mais Completa da Categoria. Valor: R$ 75.000,00 somente até dia 30/07. Tratar: (65) 9987-2006 (30-07)

VEÍCULOS

VENDE-SE
Automóvel Doblo HLX 1.8, 07/07, 100.000km, único dono, revisão feita recentemente, ótimo estado. Preço a combinar. Tratar: (65) 9959-8785 (15/07)

VEÍCULOS

VENDE - SE
Chevrolet Montana Ls, 2012/2012; Toyota Hilux cd 4x4 2012/2012; Toyota Hilux sw4 2010/2011; Caminhão Volvo NH 1238, 2000/2001; Todos em bom estado de conservação. Tratar: (65) 9987-2185 Valdecir ou 9620-1774 Jaqueline.(18/07)

2.490 HÁ CAMPOS DE JULIO
Ocasião, vende-se uma fazenda de 2.490 há, em Campos de Julio, com 800 há derrubados, autorização para mais 650 há, aproveita 1000 há para lavoura, documentação primeira, Geo, Car, escritura: R$ 2.500,00/ha, aceita-se imóveis em Cuiabá e prazo. Tratar: Plantão (65) 3326-0422 / 9958-4811(VIVO) –Creci-1674/MT, Site: www.imoveisefazendas.com.br

OPORTUNIDADE ÙNICA
Vende-se uma casa de alvenaria, com 02 quartos, sala, cozinha, wc, terreno 12x30m, asfalto, água, energia, apenas R$ 70.000,00. Tratar: Plantão (65) 3326-0422 / 9958-4811(VIVO) –Creci-1674/MT, Site: www.imoveisefazendas.com.br

1.350 HÁ - GRANDE INVESTIMENTO
1.350 há, com 135 há de Eucalipto plantados, terras especiais para o plantio de Eucalipto, pecuária, escriturada, Geo, Lau, R$ 3.000,00/há. Estuda-se imóveis em Cuiabá. Tratar: Plantão (65) 3326-0422 / 9958-4811(VIVO) –Creci-1674/MT, Site: www.imoveisefazendas.com.br

TERRENO COMERCIAL
Vende-se um terreno comercial, localizado na rua 26, com dimensão de 10x40 m, excelente para comércio, oficinas, R$ 95.000,00, aceita-se carro. Tratar: Plantão (65) 3326-0422 / 9958-4811(VIVO) –Creci-1674/MT, Site: www.imoveisefazendas.com.br

TERRENO P/ RODOVIÁRIA
Terreno centro, próximo ao Camelo e Rodoviária, Excelente para escritório, Comércio, lojas, investimentos, 7,5x45m, R$ 120 mil, aceita-se carro e prazo. Tratar: Plantão (65) 3326-0422 / 9958-4811(VIVO) –Creci-1674/MT, Site: www.imoveisefazendas.com.br

1.150 HÁ - PECUÁRIA
1.150 há, com 650 em pastagens, terra argilosa,plana,sede, curral, 04 tanques de peixe, aceita-se imóveis em tangará e MT. R$ 1. 5 milhão. Tratar: Plantão (65) 3326-0422 / 9958-4811(VIVO) –Creci-1674/MT, Site: www.imoveisefazendas.com.br

CASA 85 FINANCIAMENTO
Vende-se uma casa alvenaria, 02 quartos, sala, cozinha, wc, área de serviço, varanda, garagem, terreno de 12 x 30m, pronta para financiamento R$ 90.000,00. Tratar: Plantão (65) 3326-0422 / 9958-4811(VIVO) –Creci-1674/MT, Site: www.imoveisefazendas.com.br

CASA 80 MIL
Vende-se uma casa de alvenaria, 02 quartos, sala, cozinha, banheiro, varanda nos fundos, área Total 98m², apenas R$ 80.000,00. Aceita-se um carro. Tratar: Plantão (65) 3326-0422 / 9958-4811(VIVO) –Creci-1674/MT, Site: www.imoveisefazendas.com.br

APARTAMENTO
Vende-se um apartamento, 03 quartos sendo 01 suíte, sala, cozinha, WC, área de serviço, WC, garagem 02 carros, piscina, R$ 265 mil. Tratar: Plantão (65) 3326-0422 / 9958-4811(VIVO) –Creci-1674/MT, Site: www.imoveisefazendas.com.br

170 ALQ. X IMÓVEIS
Fazenda 170 alq, 70 alq. De pastagens, sede, curral, energia, boa de água, aptidão, pecuária, lavoura, Psicultura, R$ 9.500,00/alq, aceita-se imóveis em Tangará. Tratar: Plantão (65) 3326-0422 / 9958-4811(VIVO) –Creci-1674/MT, Site: www.imoveisefazendas.com.br

CHÁCARAS 3000M²
Vende-se 01 chácara com 3000m² cada, próximo a cidade,excelente para moradia, lazer, R$ 70.000,00, aceita-se carro e imóveis em Tangará. Tratar: Plantão (65) 3326-0422 / 9958-4811(VIVO) –Creci-1674/MT, Site: www.imoveisefazendas.com.br

ÁGIO APARTAMENTO
Edifício em Cuiabá, 03 quartos, sendo 01 suíte, 02 vagas garagem, salão festa, ótima localização, Ágio. R$ 130 mil, estuda-se propostas. Tratar: Plantão (65) 3326-0422 / 9958-4811(VIVO) –Creci-1674/MT, Site: www.imoveisefazendas.com.br

2700 HÁ –BR-163
BR-163, Guarantã-MT. escriturada, 250 há aberta, p/ lavoura, plana, troca-se por sítios, terras, imóveis em Tangará e região, Preço 50 sacas /há. Tratar: Plantão (65) 3326-0422 / 9958-4811(VIVO) –Creci-1674/MT, Site: www.imoveisefazendas.com.br

SITIO 22,00 HÁ X CASA
22 há, 45 km de jangada, 01 casa sede de alvenaria, com 05 quartos,horta, pastagens, curral, 04 tanques de peixes, cercada,terras pretas e argilosas, R$ 220 mil, troca-se por Casa em Tangará e região. Tratar: Plantão (65) 3326-0422 / 9958-4811(VIVO) –Creci-1674/MT, Site: www.imoveisefazendas.com.br

2450 VACAS
Vacas nelore com bezerros desmamando, ótima qualidade. Preço e condições a combinar. Tratar: Plantão (65) 3326-0422 / 9958-4811(VIVO) –Creci-1674/MT, Site: www.imoveisefazendas.com.br

PREGÃO PRESENCIAL Nº. 026/2014/PMNO
PROCESSO ADMINISTRATIVO Nº. 048/2014PMNO
SISTEMA DE REGISTRO DE PREÇO
AVISO DE LICITAÇÃO

A prefeitura municipal de nova Olímpia - Mato Grosso, através do Pregoeiro devidamente instituído, torna público para conhecimento dos interessados, que fará realizar Licitação na Modalidade **PREGÃO Nº. 026/2014/PMNO,** para seleção da melhor proposta pelo **MENOR PREÇO POR ITEM,** tendo como objeto a **CONTRATAÇAO DE EMPRESA PARA PRESTAÇAO DE SERVIÇOS PARA REALIZAÇAO DE EXAMES LABORATORIAIS DESTINADOS AOS PACIENTES DO MUNICIPIO DE NOVA OLIMPIA-MT**, A abertura do certame está prevista para as **08h00min do dia 07 de agosto de 2014**. As especificações detalhadas encontram-se em anexo acompanhando o edital da licitação.
O edital completo poderá ser obtido pelos interessados no setor de licitações de segunda a sextafeira no prédio da prefeitura municipal de nova Olímpia localizado na av. mato grosso n 175-centro, no horário de 07:00 às 11:00 e das 13:00 as 17:00 horas, ou pelo site **www.novaolimpia.mt.gov.br.**
Quaisquer dúvidas contatar pelo telefone (65) 3332-1130/9998-8012
Nova Olímpia-mt, 23 de julho de 2014.

Nova Olímpia/MT, 23 de julho de 2014.

Eliete Silva
Pregoeira

EDITAL DE NOTIFICAÇÃO DE PROTESTO

Encontram-se neste **CARTÓRIO DE PROTESTO DE TÍTULOS E ANEXOS DE TANGARÁ DASERRA - MT**, sito à Rua Antônio José da Silva Nº 255-W - Centro - CEP: 78.300-000 para serem protestados os seguintes títulos:"
"8938/1","vc. 12/07/2014",D,"PAULINA DIAS ",DMI
"1870/04","vc. 11/07/2014",B,"MARIA APARECIDA DOS REIS GONCALVES ",DMI
"C227253/2","vc. 12/07/2014",I,"ADEMIR DALLA ROZA ",DMI
"00001","vc. 07/07/2014",B,"VANIA APARECIDA DE SOUZA RAMOS DO NASCIMENTO ",DMI
"83356-2","vc. 14/07/2014",F,"JANIO JOAQUIM RUFINO DE SOUZA ",DMI
"4146","vc. 13/07/2014",C,"ALEX JOSE PRATES DE OLIVEIRA ",DMI
"55","vc. 16/07/2014",E,"INES ANDREIA CARDOSO VERONESE ",DMI
"84","vc. 16/07/2014",H,"NEIDE MARIA DA SILVA SANTOS ",DMI
"001794/003","vc. 21/05/2014",G,"EDSON DA SILVA DINIZ ",DMI
Informamos que os interessados devem comparecer ao cartorio de protesto até a data de **25/07/2014.**

Tangara da Serra, 24/07/2014.

Nilza Ramos Bastos
Tabeliã

Consorvel
65-3326 0999 / 9913 0999 Representações

Consórcio Nacional Volkswagen
Representante Autorizado

SEU CARRO OKM EM ATE
72 VEZES SEM JUROS !!

VALOR CRÉDITO	*PARCELA 72X
R$ 26.900,00	R$ 315,68
R$ 28.900,00	R$ 339,15
R$ 30.890,00	R$ 362,51
R$ 32.140,00	R$ 377,18
R$ 34.050,00	R$ 399,59
R$ 38.490,00	R$ 451,70
R$ 41.790,00	R$ 490,42
R$ 47.750,00	R$ 560,37
R$ 53.830,00	R$ 631,72

*PLANO MAIS LEVE C/PARCELAS REDUZIDAS EM 33,33% ATE A CONTEMPLAÇÃO
QUITANDO A DIFERENÇA NO LANCE OU DILUINDO NAS PARCELAS A VENCER
TEMOS CARTAS DE CRÉDITO ATE R$ 124.350,00 PARA
TODAS AS MARCAS DE VEÍCULOS OKM E SEMINOVO

AV BRASIL, 610 E CENTRO TANGARA DA SERRA MT
65-3326 0999 / 9913 0999 /9979 2221/ 8125 0575
LIGUE E IREMOS ATÉ VOCÊ!!!

Cartório do 1º Ofício
Registro de Imóveis – Títulos e Documentos
Tangará da Serra - MT
ANTONIO TUIM DE ALMEIDA
Titular Vitalício

Rua Sebastião Barreto, nº 396-W, Centro – Fone: (65) 3339-1400 – Fax: (65) 3339-1411 –
E-mail: cart1tga@terra.com.br - CEP: 78300-000 – Tangará da Serra-MT.

EDITAL DE INTIMAÇÃO

Ao Senhor

SAVIANO SCHWARZ SANTOS, portador do CPF nº 616.299.441-49 e RG nº 13565133 SSP/MT, residente Rua 26, nº 13, Quadra 10, Altos do Tarumã, Tangará da Serra - MT, em diligência no dia 03/06/2014; onde não foi possível intimar o Sr. Saviano Schwarz Santos da Silva, pois o mesmo não foi localizado, mutuário do Contrato de Financiamento Imobiliário nº 855550990899, firmado em 23/02/2011, registrado sob o R-6 da Matricula de nº 24.541 deste RGI.

Faz saber a quem deste tiver conhecimento que, no uso de suas atribuições legais, bem como tendo em vista o que dispõe o art. 26 e seus parágrafos da Lei 9.514/97, fica Vossa(s) Senhoria(s), devido e legalmente INTIMADO, para que se dirija a este Cartório de Registro de Imóveis, situado na Rua Sebastião Barreto nº 396 W, centro, Tangará da Serra-MT, onde deverá efetuar a purga do débito equivalente aos encargos vencidos correspondente as prestações: **033 de 23/11/2013 – R$ 817,18; 034 de 23/12/2013 – R$ 797,30; 035 de 23/01/2014 – R$ 761,87; 036 de 23/02/2014 – R$ 748,97; 037 de 23/03/2014 – R$ 737,90; 038 de 23/04/2014 – R$ 725,39**, referentes ao contrato de financiamento imobiliário supra citado, garantido por Alienação Fiduciária, referente ao imóvel situado na Rua 26, nº 13, Quadra 10, Altos do Tarumã, Tangará da Serra – MT.

Informo que, o valor destes encargos, está sujeito à atualização monetária, aos juros de mora e às despesas de cobrança até a data do efetivo pagamento, somando-se, também, os encargos que vencerem no prazo desta intimação.

Informo ainda, que fica V.Sª cientificado que o não cumprimento da referida obrigação no prazo improrrogável de **15 dias**, contados a partir desta data, sem a purgação da mora, o oficial do competente Registro de Imóveis, certificando este fato, promoverá o registro, na matricula do imóvel, da consolidação da propriedade em nome da credora fiduciária – Caixa Econômica Federal nos termos do Art. 26 §7º da Lei 9.514/97.

Este Edital será fixado por 3 (três) vezes consecutivos no lugar próprio deste estabelecimento e publicado em jornal de grande circulação desta Comarca.

Dado e passado nesta cidade de Tangará da Serra, em 21 de julho de 2014. Eu Maria Mercedes Batista, Tabeliã Substituta, que a fiz digitar, conferi e assino.

O Referido é Verdade e Dou Fé. O Oficial.
Tangará da Serra – MT, 21 de julho de 2014.

Maria Mercedes Batista
Substituta
Cartório 1º Ofício
Tangará da Serra-MT

Cartório do 1º Ofício
Registro de Imóveis – Títulos e Documentos
Tangará da Serra - MT
ANTONIO TUIM DE ALMEIDA
Titular Vitalício

Rua Sebastião Barreto, nº 396-W, Centro – Fone: (65) 3339-1400 – Fax: (65) 3339-1411 –
E-mail: cart1tga@terra.com.br - CEP: 78300-000 – Tangará da Serra-MT.

EDITAL DE INTIMAÇÃO

Ao Senhor

VALDEMIR SIMPLICIO DA SILVA, portador do CPF nº 801.060.609-04 e RG nº 51186311 SSP/PR, residente Rua 05, nº 1.336-W, Jardim Paraíso, Tangará da Serra - MT, em diligência no dia 03/06/2014; onde não foi possível intimar o Sr. Valdemir Simplício da Silva, pois a residência se encontra fechada ou abandonada, e os mesmo são desconhecidos, mutuário do Contrato de Financiamento Imobiliário nº 820860801518, firmado em 13/02/2009, registrado sob o R-7 da Matrícula de nº 16.783 deste RGI.

Faz saber a quem deste tiver conhecimento que, no uso de suas atribuições legais, bem como tendo em vista o que dispõe o art. 26 e seus parágrafos da Lei 9.514/97, fica Vossa(s) Senhoria(s), devido e legalmente INTIMADO, para que se dirija a este Cartório de Registro de Imóveis, situado na Rua Sebastião Barreto nº 396 W, centro, Tangará da Serra-MT, onde deverá efetuar a purga do débito equivalente aos encargos vencidos correspondente as prestações: **008 de 13/10/2009 – R$ 881,55; 009 de 13/11/2009 – R$ 870,73; 010 de 13/12/2009 – R$ 860,11; 011 de 13/01/2010 – R$ 849,22; 012 de 13/02/2010 – R$ 838,62; 013 de 13/03/2010 – R$ 829,31; 014 de 13/04/2010 – R$ 818,55; 015 de 13/05/2010 – R$ 808,27; 016 de 13/06/2010 – R$ 797,71; 017 de 13/07/2010 – R$ 787,37; 018 de 13/08/2010 – R$ 776,75; 018 de 13/09/2010 – R$ 766,28; 020 de 13/10/2010 – R$ 756,11; 021 de 13/11/2010 – R$ 745,94; 022 de 13/12/2010 – R$ 736,84; 023 de 13/01/2011 – R$ 725,70; 024 de 13/02/2011 – R$ 815,68; 025 de 13/03/2011 – R$ 707,66; 026 - de 13/04/2011 – R$ 697,58; 027 de 13/05/2011 – R$ 687,98; 028 de 13/06/2011 – R$ 677,94; 029 de 13/07/2011 – 668,24; 030 de 13/08/2011 – R$ 658,45; 031 de 13/09/2011 – R$ 648,48; 032 de 13/10/2011 – R$ 639,03; 033 de 13/11/2011 – R$ 629,65; 034 de 13/12/2011 – R$ 620,45; 035 de 13/01/2012 – R$ 611,10; 036 de 13/02/2012 – R$ 601,33; 037 de 13/03/2012 – R$ 595,79; 038 de 13/04/2012 – R$ 586,55; 039 de 13/05/2012 – R$ 577,75; 040 de 13/06/2012 – R$ 568,79; 041 de 13/07/2012 – R$ 560,18; 042 de 13/08/2012 – R$ 551,44; 043 de 13/09/2012 – R$ 542,78; 044 de 13/10/2012 – R$ 534,34; 045 de 13/11/2012 – R$ 525,81; 046 de 13/12/2012 – R$ 517,48; 047 de 13/01/2013 – R$ 509,08; 048 de 13/02/2013 – R$ 500,73; 049 de 13/03/2013 – R$ 498,57; 050 de 13/04/2013 – R$ 490,25; 051 de 13/05/2013 –R$ 482,13; 052 de 13/06/2013 – R$ 473,91; 053 de 13/07/2013 – R$ 465,90; 054 de 13/08/2013 – R$ 457,76; 055 de 13/09/2013 – R$ 449,72; 056 de 13/10/2013 – R$ 441,85; 057 de 13/11/2013 – R$ 463,72; 058 de 13/12/2013 – R$ 425,93; 059 de 13/01/2014 – R$ 418,01; 060 de 13/02/2014 – R$ 410,02; 061 de 13/03/2014 – R$ 402,25; 062 de 13/04/2014 – R$ 394,56**, referentes ao contrato de financiamento imobiliário supra citado, garantido por Alienação Fiduciária, referente ao imóvel situado na Rua 05, Quadra 07-b, Lote 14, nº 1336-W, Jardim Paraíso, Tangará da Serra – MT.

Informo que, o valor destes encargos, está sujeito à atualização monetária, aos juros de mora e às despesas de cobrança até a data do efetivo pagamento, somando-se, também, os encargos que vencerem no prazo desta intimação.

Informo ainda, que fica V.Sª cientificado que o não cumprimento da referida obrigação no prazo improrrogável de **15 dias**, contados a partir desta data, sem a purgação da mora, o oficial do competente Registro de Imóveis, certificando este fato, promoverá o registro, na matricula do imóvel, da consolidação da propriedade em nome da credora fiduciária – Caixa Econômica Federal nos termos do Art. 26 §7º da Lei 9.514/97.

Este Edital será fixado por 3 (três) vezes consecutivos no lugar próprio deste estabelecimento e publicado em jornal de grande circulação desta Comarca.

Dado e passado nesta cidade de Tangará da Serra, em 21 de julho de 2014. Eu Maria Mercedes Batista, Tabeliã Substituta, que a fiz digitar, conferi e assino.

O Referido é Verdade e Dou Fé. O Oficial.
Tangará da Serra – MT, 21 de julho de 2014.

Maria Mercedes Batista
Substituta
Cartório 1º Ofício
Tangará da Serra-MT

Cartório do 1º Ofício
Registro de Imóveis – Títulos e Documentos
Tangará da Serra - MT
ANTONIO TUIM DE ALMEIDA
Titular Vitalício

Rua Sebastião Barreto, nº 396-W, Centro – Fone: (65) 3339-1400 – Fax: (65) 3339-1411 –
E-mail: cart1tga@terra.com.br - CEP: 78300-000 – Tangará da Serra-MT.

EDITAL DE INTIMAÇÃO

Ao Senhor

IZENILDO TEIXEIRA DA SILVA, portador do CPF nº 689.935.791-72 e RG nº 11053372 SJ/MT, residente Rua 08, nº 352-W, Bairro Centro, Tangará da Serra – MT e Rua Q, Quadra 01, Loteamento Estádio, Tangará da Serra - MT, em diligência no dia 03/06/2014; onde não foi possível intimar o Sr. Izenildo Teixeira da Silva, nos foi informado pelo seu primo que o mesmo mudou para Cuiabá - MT, mutuário do Contrato de Financiamento Imobiliário nº 855551945407, firmado em 09/03/2012, registrado sob o R-1 da Matrícula de nº 27.754 deste RGI.

Faz saber a quem deste tiver conhecimento que, no uso de suas atribuições legais, bem como tendo em vista o que dispõe o art. 26 e seus parágrafos da Lei 9.514/97, fica Vossa(s) Senhoria(s), devido e legalmente INTIMADO, para que se dirija a este Cartório de Registro de Imóveis, situado na Rua Sebastião Barreto nº 396 W, centro, Tangará da Serra-MT, onde deverá efetuar a purga do débito equivalente aos encargos vencidos correspondente as prestações: **021 de 09/01/2014 – R$ 359,18; 022 de 09/02/2014 – R$ 353,61; 023 de 09/03/2014 – R$ 450,77; 024 de 09/04/2014 – R$ 343,73**, referentes ao contrato de financiamento imobiliário supra citado, garantido por Alienação Fiduciária, referente ao imóvel situado na Rua Q, Quadra 01, Loteamento Estádio, Tangará da Serra – MT.

Informo que, o valor destes encargos, está sujeito à atualização monetária, aos juros de mora e às despesas de cobrança até a data do efetivo pagamento, somando-se, também, os encargos que vencerem no prazo desta intimação.

Informo ainda, que fica V.Sª cientificado que o não cumprimento da referida obrigação no prazo improrrogável de **15 dias**, contados a partir desta data, sem a purgação da mora, o oficial do competente Registro de Imóveis, certificando este fato, promoverá o registro, na matricula do imóvel, da consolidação da propriedade em nome da credora fiduciária – Caixa Econômica Federal nos termos do Art. 26 §7º da Lei 9.514/97.

Este Edital será fixado por 3 (três) vezes consecutivos no lugar próprio deste estabelecimento e publicado em jornal de grande circulação desta Comarca.

Dado e passado nesta cidade de Tangará da Serra, em 21 de julho de 2014. Eu Maria Mercedes Batista, Tabeliã Substituta, que a fiz digitar, conferi e assino.

O Referido é Verdade e Dou Fé. O Oficial.
Tangará da Serra – MT, 21 de julho de 2014.

Maria Mercedes Batista
Substituta
Cartório 1º Ofício
Tangará da Serra-MT

Cartório do 1º Ofício
Registro de Imóveis – Títulos e Documentos
Tangará da Serra - MT
ANTONIO TUIM DE ALMEIDA
Titular Vitalício

Rua Sebastião Barreto, nº 396-W, Centro – Fone: (65) 3339-1400 – Fax: (65) 3339-1411 –
E-mail: cart1tga@terra.com.br - CEP: 78300-000 – Tangará da Serra-MT.

EDITAL DE INTIMAÇÃO

Ao Senhor

JOSIAS BATISTI, portador do CPF nº 007.874.801-18 e RG nº 180.1340-6 SSP/MT, residente Rua 13, nº 27, Quadra 03, Estádio, Tangará da Serra – MT e Rua José Floriêncio Godrin, nº 15008, Jardim Europa, Tangará da Serra - MT, em diligencia no dia 02/06/2014; onde não foi possível intimar o Sr. Josias Batisti, nos foi informado pelo Pai do mesmo que ele estava na Fazenda e iria junto a Caixa para fazer o acerto, mutuários do Contrato de Financiamento Imobiliário nº 855550458210, firmado em 03/09/2010, registrado sob o R-2 da Matrícula de nº 25.790 deste RGI.

Faz saber a quem deste tiver conhecimento que, no uso de suas atribuições legais, bem como tendo em vista o que dispõe o art. 26 e seus parágrafos da Lei 9.514/97, fica Vossa(s) Senhoria(s), devido e legalmente INTIMADO, para que se dirija a este Cartório de Registro de Imóveis, situado na Rua Sebastião Barreto nº 396 W, centro, Tangará da Serra-MT, onde deverá efetuar a purga do débito equivalente aos encargos vencidos correspondente as prestações: **024 de 15/08/2013 – R$ 527,04; 025 de 15/08/2013 – R$ 519,34; 026 de 15/10/2013 – R$ 557,23; 027 de 15/11/2013 – R$ 504,03; 028 de 15/12/2013 – R$ 496,55; 029 de 15/01/2014 – R$ 488,88; 030 de 15/02/2014 – R$ 481,07**, referentes ao contrato de financiamento imobiliário supra citado, garantido por Alienação Fiduciária, referente ao imóvel situado na Rua 13, nº 27, Quadra 03, Estádio, Tangará da Serra – MT.

Informo que, o valor destes encargos, está sujeito à atualização monetária, aos juros de mora e às despesas de cobrança até a data do efetivo pagamento, somando-se, também, os encargos que vencerem no prazo desta intimação.

Informo ainda, que fica V.Sª cientificado que o não cumprimento da referida obrigação no prazo improrrogável de **15 dias**, contados a partir desta data, sem a purgação da mora, o oficial do competente Registro de Imóveis, certificando este fato, promoverá o registro, na matricula do imóvel, da consolidação da propriedade em nome da credora fiduciária – Caixa Econômica Federal nos termos do Art. 26 §7º da Lei 9.514/97.

Este Edital será fixado por 3 (três) vezes consecutivos no lugar próprio deste estabelecimento e publicado em jornal de grande circulação desta Comarca.

Dado e passado nesta cidade de Tangará da Serra, em 21 de julho de 2014. Eu Maria Mercedes Batista, Tabeliã Substituta, que a fiz digitar, conferi e assino.

O Referido é Verdade e Dou Fé. O Oficial.
Tangará da Serra – MT, 21 de julho de 2014.

Maria Mercedes Batista
Substituta
Cartório 1º Ofício
Tangará da Serra-MT

LAZER COM CULTURA

www.recreativa.com.br

HORIZONTAIS:

1. Uma das coordenadas geográficas terrestres
2. Preparar o medicamento prescrito em receita - Uma resposta positiva
3. **Tu**, em certos casos - Museu da Imagem e do Som - O antimônio, em química
4. A flor simbólica nacional - Um homem canonizado
5. Arte divinatória através de cartas - Vento frio impetuoso e seco que castiga as zonas costeiras do mar Adriático
6. Que é próprio da cidade - Instituto Butantã
7. O único número primo par - Glândula mamária
8. Precede o **nono**
9. História de incidentes
10. Criada de uma dama nobre - O... acelerador do ciclista
11. Diz-se de mal, doença caraterizada por difusão excepcionalmente rápida e vasta
12. Sentir profunda aversão por - A partir de
13. (Fig.) Graça - Uma caracteristica das flores.

VERTICAIS:

1. A distância angular de um ponto da superfície terrestre ao equador - Em seguida a
2. Um animal como a galinha ou o avestruz - Anedota
3. O níquel - O **Er**, elemento químico do grupo das terras raras - Cor azul intensa
4. A atriz **Giulia**, do teatro e TV - Zona fértil do deserto - O meio do... pedaço
5. O diafragma do olho - Morada humilde
6. Qualquer ato cuja finalidade seja pôr obstáculos à atividade de alguém
7. Precede o valor dos dólares americanos - É essencial na gravata - Sumido, desaparecido
8. Divisão administrativa de município ou cidade - Carne própria para ensopados
9. Nome que os índios davam aos europeus - Anotação que explica o sentido de uma palavra ou de um texto.

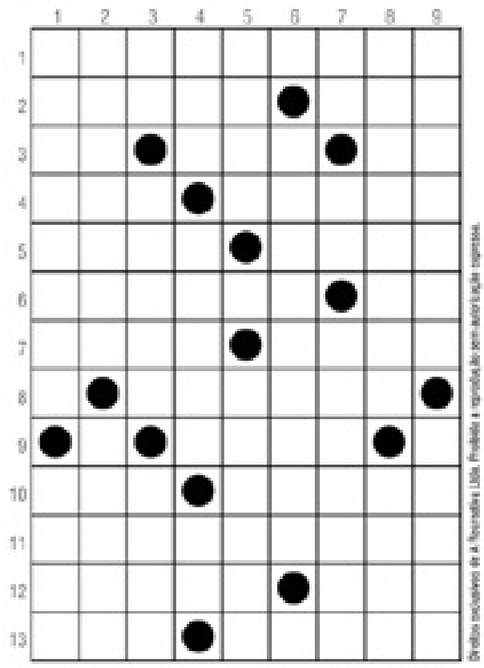

Teste seus conhecimentos com nossas revistas mensais!

Em cada página um novo desafio!

www.cineshoptga.com.br

Vá ao CINESHOP com a carteirinha do Clube do Assinante e pague meia entrada SEMPRE!

Sala 01

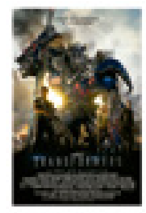

TRANSFORMENS A ERA DA EXTINÇÃO
Lançamento Nacional - Dublado
Gênero: Ação / Ficção Científica
Censura: Censura: 12 anos - Duração: 2:45 Horas
Diariamente às 15:00 - 18:00 e 21:00 horas

Sinopse: Anos após o grande confronto entre Autobots e Decepticons em Chicago, os robôs alienígenas desapareceram e são atualmente caçados pelos humanos, que não desejam outra catástrofe como aquela. Quando Cade (Mark Wahlberg) encontra um caminhão abandonado, ele jamais poderia imaginar que o veículo é na verdade Optimus Prime, líder dos Autobots. Muito menos que, ao ajudar a trazê-lo de volta à vida, Cade e sua filha Tessa (Nicola Peltz) entrariam na mira das autoridades americanas.

Sala 02

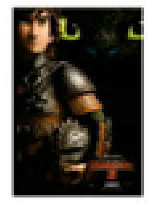

COMO TREINAR SEU DRAGÃO 2
- Dublado - Gênero: Fantasia / Animação
Censura: Livre - Duração: 1:45 horas
Diariamente as: 15:20 - 17:20 e 19:20 Horas

Sinopse: Soluço descobre uma caverna secreta, onde centenas de novos dragões vivem, e não estão dispostos a viver em harmonia com os habitantes da ilha. Enquanto o perigoso Dragon Rider ameaça acabar com a paz no local, Soluço e Fúria da Noite unem-se novamente para provar que homens e animais devem ser parceiros.

Sala 02

Os Homens São de Marte... E É Pra Lá Que Eu Vou
Lançamento - BRASILEIRO - Gênero: Comédia
Censura: 14 ANOS - Duração: 1:45 Horas
Diariamente às: 17:10 e 21:10 horas

Sinopse: Ironia. Essa é a definição ideal para a situação de Fernanda (Mônica Martelli), de 39 anos, que trabalha organizando a cerimônia mais importante do imaginário feminino, o casamento, mas é solteira. Forte devota do amor, a produtora lida com os mais diversos tipos de homem e reserva grande parte do seu tempo à procura do par perfeito.

O Cineshop Tangará reserva o direito de alterar a Programação sem prévio aviso.

Na 3ª e 5ª Feira, e de 6ª Feira a Domingo em todos os horários
Inteira: R$ 13,00 Meia: R$ 6,50

Promoções

Segunda promocine
Preço único: R$ 6,50
Exceto feriados

Quarta cine
Na 4ª feira em todas as sessões
Inteira: R$ 9,00 Meia: R$ 4,50 *
Exceto feriados

*Horóscopo

DÊEM UMA PASSADINHA NO BLOG
WWW.FARINHANACOZINHA.BLOGSPOT.COM
E ENCONTREM RECEITINHAS FÁCEIS, PORÉM CHEIAS DE AROMA E SABOR.

ÁRIES | Excelente intuição e êxito nos assuntos religiosos estão previsto para você. Favorável no trato com pessoas de alto nível social e de inteligência. Deste modo, terá nesta fase, momentos criativos. Cuidado com acidentes, assaltos ou rou-bos nas vias públicas.

TOURO | Seus empreendimentos serão prósperos. Terá sucesso na defesa de seus direitos e triunfará em todos e quaisquer assuntos legais. Seja mentalmente independente e mais firme em suas crenças. Esmero e capricho demasiados, poderão resultar em perda de tempo.

GÊMEOS | O sucesso que obtiver será repetido nos próximos dias, pois terá a colaboração de amigos e pessoas bem situadas financeiramente. Fará viagens agradáveis que redundarão em lucros. Êxito no campo profissional. Muito boa influência astral para você neste período.

CÂNCER | Desde as primeiras horas do dia, procure evitar atritos com pessoas de temperamento forte. Mais compreensão e inteligência para se aproveitar dos benefícios deste dia. Su-cesso nas questões financeiras.

LEÃO | Não confie muito em pessoas estranhas e nas novas amizades que fizer hoje; Por outro lado, conseguirá realizar boa parte de seus anseios e de desejos, relacionados com o campo profissional. Negativo fluxo astral para mudanças de emprego ou residência.

VIRGEM | Pessoas nascidas conhecidas poderão livrá-lo de embaraços financeiros, principalmente se forem do sexo oposto. Evite exagerar as palavras. Dê mais atenção a sua família. Controle-se em todos os sentidos. Procure agir de forma dinâmica e com mais tato, sem impor sua autoridade.

LIBRA | A pessoa amada está merecendo maior atenção da sua parte. Aguarde notícias inesperadas. Aproveite suas horas livres para se dedicar à vida cultural e obtiver melhores resultados nas relações humanas. Boa influência para fazer planos para o futuro.

ESCORPIÃO | A lua na posição em que está, vai estimulá-lo mais. Dê assim, vazão ao seu otimismo. Tome as iniciativas que julgar indispensáveis. Evite atritos com pessoas que você conhece pouco e conte no período com a proteção de amigos.

SAGITÁRIO | Vai se entender perfeitamente com sua família e com seus superiores e colegas de trabalho e lucrará bastante se poupar seu dinheiro. Pode realizar negócios. Notícias, aparentemente exageradas ou formuladas com o intuito de pressioná-lo, deverão ser pura e simplesmente desacreditadas.

CAPRICÓRNIO | Procure a felicidade no terreno espiritual e tudo será mais fácil. Os obstáculos tendem a desaparecer diante do período propício que se inicia agora. Esteja alerta para o que vier. Bom fluxo ao amor.

AQUÁRIO | Ser otimista é bom mas sem exageros. Portanto, faça tudo dentro de suas reais possibilidades e não se deixe influenciar por pessoas muito falantes. Fará amizades e progredirá profissionalmente. Fluxo propício, também, ao amor, às diversões e reuniões sociais.

PEIXES | Dia em que deverá prestar mais atenção em tudo que fizer, pois está predisposto a ter aborrecimentos e prejuízos de monta. Sua personalidade se exaltará, bem como as chances de sucesso profissional. Estará predisposto, alegre e otimista.

*Novelas

MEU PEDACINHO DE CHÃO - Globo

Milita diz a Giácomo que não partiu com Viramundo para não deixá-lo sozinho e incentiva o pai a se casar. Padre Santo flagra Viramundo dormindo no banco da igreja e o rapaz revela que voltou para buscar Milita. Giácomo permite que Milita se case com Viramundo. Dona Tê, Pedro, Epaminondas e Catarina aceitam ser padrinhos de Viramundo e Milita. Viramundo e Milita passam a noite de núpcias no quarto de Juliana. Giácomo sente falta de Milita logo após o casamento da filha.

GERAÇÃO BRASIL - Globo

Megan tenta colocar Manuela contra Davi. Verônica conversa com Herval sobre Vicente. Barata aprova o vídeo que Ernesto faz para atrair clientes para o Varejão. Davi descobre que Jonas faz segredo sobre um projeto. Edna incentiva Verônica a se envolver com Herval. Jonas tem uma visão com Jack. Ernesto, Elias e Iracema se preocupam com o comportamento de Lara. Gaspar e Moreira se impressionam com os vídeos de Lara. Verônica deixa Vicente conversando com Herval. Bóris tenta provocar Ernesto. Marisa fica desanimada com Sílvio. Ernesto pensa em fazer uma campanha em todas as filiais do Varejão do Barata. Vicente se empolga com a parceria que firmará com a Plugar. Herval convida Verônica para jantar.

IMPÉRIO - GLOBO

Josué consegue tirar José Alfredo do Monte Roraima e levá-lo até um médico. Eliane inaugura seu quiosque. Cristina ouve Cora falando mal de José Alfredo. Maria Marta destrata Josué e leva o marido para casa. Cora guarda uma notícia sobre José Alfredo em um álbum com vários recortes sobre o cunhado de sua irmã. Há uma passagem de tempo. Na festa de comemoração de vinte anos da joalheria Império, Maria Marta e José Alfredo discutem. Cristina e Elivaldo repreendem a mãe por não procurar atendimento para sua doença. Reginaldo avisa que Tuane está brigando na justiça para ver Victor e Eliane passa mal. Cristina avisa à família que Eliane tem uma doença terminal. João Lucas discute com Maria Marta. Vicente volta para o Rio de Janeiro. João Lucas conta para José Pedro que Maria Clara vai com José Alfredo para o Monte Roraima. Téo Pereira se desentende com Cláudio e exige que Érika descubra seus segredos. Vicente vê Cristina e Fernando juntos e se decepciona. José Alfredo se encontra com Maria Isis. Elivaldo bebe no quiosque. José Pedro atropela um homem embriagado na estrada.

CHIQUITTAS -SBT

Influenciada por Marian, Teca diz para Matilde que quer ir até sua antiga cidade para tentar encontrar sua herança e assim ir embora de uma vez por todas do orfanato. Matilde diz que irá ajudar a menina. Marian tenta envenenar Vivi e diz que viu Mili e Mosca trocando olhares e que provavelmente eles terão algo em breve. Matilde e Teca saem escondidas do orfanato. Na França, Gabi quer vender suas pinturas e desenhos para conseguir dinheiro para voltar ao Brasil. O avaliador e professor dela diz que um dos desenhos (um retrato de Mili) é o mais belo. Gabi diz que esse é o único que não está a venda. Junior diz para Simão que Valentina não confiava em Carmen e sempre dizia que a megera trocava os remédios de Gabi. Na rodoviária, Teca vai ao banheiro. Enquanto isso, do lado de fora, a Ernestina verdadeira aparece. Matilde fica chocada e Ernestina diz que está surpresa ao saber que ela saiu da cadeia. Ernestina revela estar voltando ao orfanato. Matilde mente e diz que ninguém quer vê-la nem pintada de ouro e aconselha as duas se encontrarem mais tarde. Em seguida, Matilde diz para teca que precisam voltar para o orfanato e que não vão mais para a cidade da pequena. A usurpadora fica nervosa ao saber que Ernestina, sua irmã gêmea, está de volta. Seguranças e funcionários da loja lhe reconhecem pelas imagens e acham que Ernestina é Matilde, que roubou objetos e foi flagrada por câmeras de segurança. Ernestina não entende nada.

VITÓRIA - RECORD

A pedido de Artur, Catarina entrega o endereço da casa de Laíza. Diana e Gregório assistem Laíza e Mossoró darem depoimento na televisão sobre preconceito. Bernardo diz para Ramiro investigar a localização de Clarice, pois ela pode ajudar na prisão de Gregório. Rafael revela a Gregório que Clarice está no Brasil e tem medo dele, pois acredita que foi ele quem matou Felipe. Diana e Gregório querem encontrar Clarice, para que ela tire a procuração de Artur, impedindo-o de destruir o haras. Arrasado, Bernardo quer justiça e diz a Katia que a polícia tem que prender Gregório. Priscila e Paulão provocam Dante, que revida sugerindo uma reunião para que eles expliquem a participação no ataque ao bar de Laíza. Priscila critica Enzo por ter dado uma surra em Quim. Caíque afirma que Renata está certa em manter Gabi na escola de Priscila e avisa que tentará convencer Edu a aceitar a ideia. Ednaldo reclama para Edu que Ziggy sumiu dos treinos. Irritado com as desculpas de Ziggy, Jorge o demite pelas faltas frequentes. Iago avisa que Jorge irá se arrepender ao contratar Bernardo como treinador do haras. Diana se esforça, mas não consegue convencer Bernardo e Nelito a continuarem trabalhando para Gregório. Pedro um e Pedro dois avisam Iago que Artur está do lado de fora da casa. Tomando uísque, Iago não se abala ao saber que a polícia está chegando. Policiais cercam a casa de Iago, prontos para atacar. Apesar de Clarice estar aflita e os seguranças nervosos, Iago permanece calmo, mesmo com a proximidade do ataque.

Os resumos dos capítulos da novela são de responsabilidade das emissoras e poderão sofrer alterações em relação aos capítulos que irão ao ar.