Diário da Serra

>> ANO 17 / EDIÇÃO Nº 5.062
>> TANGARÁ DA SERRA - MT - BRASIL - SEGUNDA-FEIRA - 11 DE AGOSTO DE 2014

O DIA-A-DIA DA NOTÍCIA | www.diariodaserra.com.br | R$ 1,50

1ª VEZ

Ministro da Educação estará em Tangará Pag.05

Lúdio Cabral visita Tangará buscando fortalecimento

Pag.03

Segunda - Feira >>

Dos candidatos ao governo, ele é o 3º que passa pelo município

RECORDE

Estádio lotado para prestigiar abertura dos Jogos Escolares

Pag.06

>>IFMT

O Instituto Federal de Mato Grosso, campus avançado de Tangará da Serra, realiza hoje a Audiência Pública, a fim de definir os cursos regulares que a instituição disponibilizará para a população a partir do ano que vem. A audiência acontece no auditório do campus, no antigo prédio do Ceprotec, a partir das 19h. "Nós convidamos a população para se fazer presente neste ato que é o mais importante de todos dentro do processo de instalação. Nele vamos apresentar os eixos tecnológicos e os levantamentos que realizamos exibindo as possibilidades para Tangará da Serra", destacou o diretor geral do IFMT Tangará, Gilcélio Peres. Pag.05

>>TEMPO HOJE

TANGARÁ DA SERRA - MT

MÍNIMA 16º C

MÁXIMA 31º C

Sol com algumas nuvens. Não chove.

>> COTAÇÃO

DÓLAR
COMPRA: R$ 2,28
VENDA: R$ 2,28

EURO
COMPRA: R$ 3,05
VENDA: R$ 3,06

>> ARROBA DO BOI GORDO

TANGARÁ DA SERRA - MT

BOI R$ 112,25
VACA R$ 104,67

*Artigo

MOTIVAÇÃO: CAMINHO PARA O SUCESSO NOS ESTUDOS

"Da mesma forma que sem fome não aprendemos a comer e sem sede não aprendemos a beber água, sem motivação não conseguimos aprender", afirma Iván Izquierdo. A motivação é uma chave importante para o sucesso nos estudos e sabemos que manter-se motivado diariamente não é uma tarefa nada fácil, pois em alguns momentos nos deparamos com situações difíceis que nos deixam desanimados e às vezes frustrados para dar continuidade aos estudos.

Hoje em dia o que mais vemos são crianças rodeadas de tecnologias, brinquedos fascinantes e atrativos que acabam despertando mais interesse do aluno em brincar. Todos os pais esperam que seus filhos sejam alunos exemplares na escola, mas o que fazer para mantê-los motivados nos estudos sem perder o ritmo? Trabalhar a autoconfiança, bem como ter pensamentos positivos, focar nos resultados e ter uma boa alimentação são alguns meios de se manter a criança motivada.

Motivação serve de combustível para manter a criança no caminho e chegar aos resultados. A motivação, para Piaget, "É a procura por respostas quando a pessoa está diante de uma situação que ainda não consegue resolver. A aprendizagem ocorre na relação entre o que ela sabe e o que o meio físico e social oferece. Sem desafios, não há por que buscar soluções. Por outro lado, se a questão for distante do que se sabe, não são possíveis novas sínteses."

Quando a criança estuda por obrigação, sem estímulo e acompanhamentos, seja dos pais ou dos professores, automaticamente ela se torna um aluno desmotivado, pois a obrigação se torna em punição. Ao se deparar com uma criança desmotivada e que não quer fazer lição, o ideal é que não haja acusações do tipo: "você é preguiçosa (o)", "irresponsável, não serve para nada, nem estudar quer", pois muitos estudantes passam por essa fase e precisam de ajuda.

Alguns especialistas recomendam não utilizar as broncas como o primeiro meio de lidar com a situação, mas conduzir habilmente os filhos por meio de elogios. Para o psicólogo, educador e escritor Marcos Meier, na hora de educar o filho, é preciso saber diferenciar bronca e castigo. "Bronca é um momento de reflexão para aprendizagem, portanto, a motivação que os pais devem ter é a de ajudar, orientar, e não de punir com gritos e xingamentos" conta o educador. Desse modo, os pais devem ter em mente que os filhos irão errar, pois estão em uma fase de aprendizagem, descobrindo qual é a forma correta de agir em diversas situações. Nesse sentido, manter uma criança motivada é desafiador, e essa batalha cabe aos pais e professores que são os mediadores dessa tarefa, os quais devem buscar formas de encontrar estímulo, incentivo e motivação para que seus filhos e alunos não caiam na rotina perdendo o prazer em estudar, precisam entender que devem encarar as dificuldades como um desafio a ser conquistado, portanto, pais que motivam seus filhos sabem que terão excelentes frutos para colher no futuro.

Adriana Palhana Moreira
Licenciatura Plena em História
Elizabet Urizar Gomes
Licenciatura Plena em Letras
Rosângela Socorro Prates Silva
Licenciatura Plena em Letras
Tânia Maria Pizzatto Nogueira
Licenciatura Plena em História
Professoras do CEJA Antonio Casagrande.

Diário da Serra®
O DIA-A-DIA DA NOTÍCIA

Propriedade da Gráfica e Editora Diário da Serra Ltda - ME
ISSN 2238-6467
FUNDADO EM 11 DE NOVEMBRO DE 1996
Edição on-line desde 06 de setembro de 1997

ENDEREÇO
Av. Tancredo Neves, 1247-W, Jardim do Lago II • Tangará da Serra - MT CEP: 78300-000
Fone (65) 3326-4724 Fax 3326-6501

CIRCULAÇÃO
Tangará da Serra, Nova Olímpia, Denise, Arenápolis, Nortelândia, Nova Marilândia, Santo Afonso, Barra do Bugres, Campo Novo do Parecis e Sapezal
Tiragem total: 1,5 mil exemplares

ADMINISTRATIVO
DIREÇÃO GERAL
Mano Reski
mano@diariodaserra.com.br
DIREÇÃO ADMINISTRATIVA
Silvana Tormes
REDAÇÃO
DIREÇÃO DE JORNALISMO
Fabiola Tormes
CONTATO
da@diariodaserra.com.br
DEPTO. DE ARTES
Gean Michel Lourenço Costa
Renan Bezerra do Nascimento
Reinaldo Manarim Neto
CONTATO
diariodaserra@terra.com.br

DEPARTAMENTO COMERCIAL
PUBLICIDADE E ASSINATURA
Diário da Serra Editora e Publicadora Ltda
Av. Tancredo Neves, 1247-W, Sala 01
CNPJ 10.285.184/0001-37
PUBLICIDADE LEGAL
E. Tormes & Cia Ltda-ME
Av. Tancredo Neves, 1247-W, Sala 02
CNPJ 14.048.120/0001-07
GRÁFICA
Gráfica e Editora Diário da Serra Ltda - ME
Av. Tancredo Neves, 1247-W
CNPJ 01.828.544/0001-09
CONTATO
diariodaserra@terra.com.br
65 3326-4724

CENTRAL DO ASSINANTE: 65 3326-6501
www.diariodaserra.com.br

*Curtas

Volta as aulas no Dia do Estudantedo Estudante

Na próxima segunda-feira, 11, é dia de volta às aulas na Universidade do Estado de Mato Grosso (Unemat). O calendário acadêmico inicia o período letivo 2014/2, na Instituição, no dia em que se comemora o Dia do Estudante. Dia do Estudante - No dia 11 de agosto de 1827, D. Pedro I instituiu no Brasil os dois primeiros cursos de ciências jurídicas e sociais do país: um em São Paulo e o outro em Olinda, este último mais tarde fora transferido para Recife. O Dia do Estudante foi criado 100 anos depois. A data foi sugerida por Celso Gand Ley um dos participantes das comemorações do centenário de criação dos primeiros cursos superiores no Brasil. Também em 11 de agosto de 1937 foi criada a União Nacional de Estudantes (UNE), que é a entidade representativa dos estudantes no Brasil. Até 1827, antes da criação destes cursos, a faculdade mais próxima do país era em Portugal, na cidade de Coimbra. Por isso, só as famílias abastadas da época podiam enviar seus filhos para cursar o Ensino Superior em Coimbra ou em outras faculdades na Europa.

Conab

A Companhia Nacional de Abastecimento (Conab) estimou pouco mais de 46,7 milhões de toneladas de grãos para safra 13/14 em Mato Grosso, 1,8% maior que a 12/13, que registrou 45,9 milhões. Os números são do 11º Levantamento de Safras. A área de cultivo saltou de 12,3 milhões de hectares para 13,3 milhões, alta de 8,2%.

Queda

A produtividade por hectare, no entanto, caiu de 3,7 mil quilos para 3,5 mil. A Conab estimou 26,4 milhões de toneladas para a soja, alta de 12,4% em relação ao ciclo anterior, quando foram contabilizadas 23,5 milhões de toneladas. A área de cultivou passou de 7,8 milhões de hectares para 8,6 milhões.

Chuvas

A produção por hectare pouco variou na casa dos 3 mil quilos. "O excesso de chuva impediu a aplicação de fungicidas na época ideal. Esse fator coloca em risco o desempenho da safra de verão, com suas implicações na receita de exportações do país, aonde o agronegócio, a cada ano, aparece de forma destacada, sobretudo o complexo soja (grão, farelo e óleo)", é destacado no relatório.

Fatores

O Conab ainda aponta que outros fatores contribuem para o desempenho da safra, mas destacou ser importante "ressaltar que após a safra 2002/03, quando ocorreu surgimento da ferrugem asiática no Mato Grosso, a produtividade do estado tem permanecido estagnada, com média de 3.011 kg/ha nas últimas 12 safras".

*Bastidores da Política

Eleitor Idoso

O poder de influência dos idosos aumentou na eleição deste ano, segundo dados recentes do Tribunal Superior Eleitoral (TSE), que mostram o eleitorado brasileiro mais velho. Por isso, o G1 procurou os 11 candidatos à Presidência da República para saber o que eles propõem para esse segmento.

Crescimento

Segundo o TSE, o total de eleitores acima de 60 anos cresceu 20% em relação a quatro anos atrás – o contingente passou de 20 milhões para 24,2 milhões. Além de defender reajuste nos benefícios da Previdência, o diretor Silberto Silva, da Confederação Brasileira de Aposentados, Pensionistas e Idosos (Cobap), disse que os idosos estão "esquecidos".

TRE

O presidente do Tribunal Regional Eleitoral (TRE), o desembargador Juvenal Pereira da Silva descartou qualquer possibilidade de os membros do pleno terem sofrido pressão para indeferir a candidatura ao governo do Estado do deputado estadual José Riva (PSD). A declaração se deu em resposta às insinuações do parlamentar de que um candidato adversário teria construído para a decisão proferida pela corte.

Registro Negado

Riva teve o registro de candidatura negado por unanimidade, pois foram acatados argumentos do Ministério Público Eleitoral de que está inelegível, enquadrado na lei da Ficha Limpa. Corregedora da Corte, a desembargadora Maria Helena Póvoas sustentou que o julgamento foi totalmente técnico e se recusou a comentar as declarações do deputado.

Declarações

Quanto às declarações do deputado de que ele estaria sendo prejudicado pelo Poder Judiciário sistematicamente, o desembargador Juvenal avaliou como algo 'subjetivo'. "Não sei se ele tem algum dado concreto quanto a isso, mas se houver algum julgamento imparcial, ele pode recorrer ao Tribunal Superior Eleitoral, que é a instância superior. Mas dizer só por dizer não vai gerar nenhum resultado".

Indireta

Embora Riva não tenha citado nomes, a declaração sobre a pressão ao TRE foi destinada ao também candidato ao governo Pedro Taques (PDT). A coligação do pedetista, Coragem e Atitude para Mudar, foi autora de dois pedidos de impugnação contra o social-democrata, um deles sob o mesmo argumento do Ministério Público.

Fase Final

Em fase final de tramitação no Congresso Nacional, um projeto de lei pode mudar a forma como a concessão da guarda compartilhada é tratada hoje. Pelo projeto a guarda compartilhada será regra, desde que pai e mãe se mostrem aptos a assumir os cuidados com os filhos. Atualmente é necessário que os dois entrem em acordo, ou seja, se uma das partes não estiver satisfeita, o juiz não defere o pedido.

Facilitar

Caso aprovado, o projeto de lei pode facilitar processos como o enfrentado pelo consultor de vendas Márcio Teixeira, 49 anos. Pai de uma menina de 13 anos, ele luta na Justiça, desde o ano passado, pela guarda compartilhada. Ele diz que a filha nasceu de um namoro e que nunca chegou a morar com a mãe dela. Apesar disso, ele diz que sempre brigou para poder visitar a menina.

José Riva protocola recurso contra impugnação

A defesa do candidato a governador José Riva (PSD) protocolou, na tarde deste sábado (09), no Tribunal Regional Eleitoral (TSE), recurso ordinário contra a impugnação no registro de candidatura do parlamentar. O recurso interposto será remetido ao Tribunal Superior Eleitoral e será julgado pelo Pleno em até 25 dias. Os advogados Rodrigo de Bittencourt Mudrovitsch, José Antônio Rosa e José Eduardo Rangel de Alckmin argumentam que, no julgamento do registro de candidatura realizado pelo TRE, na última quinta-feira (7), o órgão reviu as condenações que Riva teve no Tribunal de Justiça, algo que não faz parte da função da Justiça Eleitoral. De acordo com a defesa, "não há autorização legal e constitucional para a revisão de decisão judicial da Justiça comum pela Justiça Eleitoral".

ELEIÇÕES 2014

Lúdio Cabral chega a Tangará buscando fortalecer a campanha

>> **Paulo Ramos**
Redação DS

O terceiro candidato ao governo de Mato Grosso que visitou o município de Tangará da Serra foi Lúdio Cabral do PT. Ele veio acompanhado por representantes da coligação "Amos a Nossa Gente" e seguiu agenda no município no último sábado, dia 09.

Lúdio chegou ao município por volta das 15h, momento em que se reuniu com lideranças políticas locais no Diretório do Partidos dos Trabalhadores, onde seguiu, logo depois, para uma caminhada com panfletagem na Vila Esmeralda. Já às 19h, todos os integrantes da caravana "Amor a Nossa Gente" se reuniram em um ato público que foi realizado no auditório da OAB.

"Nós estamos caminhando gradativamente, buscando apoio, buscando forças para vencer essas eleições. Vamos eleger a presidenta Dilma para o Brasil continuar no caminho da mudança e o nosso esforço é nesse sentido", comentou em uma de suas falas o petista.

Lúdio destacou ainda as suas preocupações com esta região mato-grossense. De acordo com ele, o Estado precisa ter um olhar mais observador, para que a região continue progredindo, com perspectivas mais visíveis.

Antes de vir a Tangará, Lúdio esteve em Sinop e Sorriso, fazendo visitas populares, caminhada no centro comercial e participando de atos públicos, assim como cumpriu agenda em Barra do Bugres. Em Tangará da Serra, finalizou sua passagem com uma caminhada pela Feira do Produtor. Lúdio seguiu viagem a Rondonópolis, onde deve retornar a Cuiabá ainda hoje.

Candidato cumpriu agenda no município

IGREJA

Assembleia de Deus se manterá afastada das eleições

>> **Max Aguiar**
Midia News

Representando um universo de cerca de 150 mil fiéis, a Comademat (Convenção dos Ministros das Assembleias de Deus no Estado de Mato Grosso) decidiu se manter afastada do processo político eleitoral em Mato Grosso, neste ano.

A entidade, que engloba duas mil igrejas evangélicas em todo o Estado, deliberou por não manifestar apoio a nenhum dos partidos políticos que disputam cargos nas eleições proporcionais e majoritárias. Motivo: o não cumprimento de promessas feitas no passado.

Para o vice-presidente da convenção, pastor Rubens Ciro de Souza, a grande maioria dos políticos só pensa em "proveito próprio" e esquece de cumprir as promessas feitas nos palanques. "Eles fazem compromissos, mas depois somem. Muitos deles só pensam nas cifras e esquecem do social. A única coisa que eles fazem é não nos perseguir. Não perseguem, mas não ajudam também", afirmou o pastor.

O líder evangélico ainda lembrou que, na maioria das vezes, candidatos já fazem campanha contando com a vitória antecipada. "Muitos só pensam no dinheiro que vão ganhar. Já fazem a campanha pensando no ovo da galinha. Às vezes, a galinha nem botou e ele já está pensando nas finanças, nas viagens e no status".

CUSTO

Em Mato Grosso, pleito vai custar cerca de R$ 14 milhões

>> **Diário de Cuiabá**

O custo do voto de cada eleitor neste ano no Estado será de R$ 7,22. Para atender o pleito deste ano, o Tribunal Regional Eleitoral (TRE) deve gastar pouco mais de R$ 14 milhões. Conforme o presidente do Tribunal Regional Eleitoral, desembargador Juvenal Pereira da Silva, para os trabalhos no dia da eleição 42 mil pessoas – entre voluntários e servidores - devem ser convocadas para atuar, já incluídos os profissionais da segurança.

O presidente da Corte Eleitoral destaca que como em anos anteriores o TRE vai pedir a cessão de servidores de outros órgãos públicos. Alguns já iniciaram os trabalhos junto ao Tribunal, reforçando a equipe, que é reduzida. Um juiz será escalado para atuar nas 60 zonas eleitorais, que cobrem os 141 municípios do Estado. Para este ano, o TRE espera o voto de 2.189.703 eleitores em Mato Grosso. Em 2010, 2.095.825 estavam aptos a votar. Houve um aumento de 4,47% se comparado com o pleito de 2010.

Segundo presidente do TRE, Juvenal Pereira, 42 mil pessoas trabalharão na eleição

Inicialmente o custo do pleito deste ano estava previsto em R$ 16 milhões. Para chegar a esse número, Juvenal conta que a Corte levou em consideração os índices inflacionários. No entanto, o valor não foi aprovado pelo Tribunal Superior Eleitoral (TSE), que decidiu passar R$ 12,9 milhões para o Estado. Após uma nova avaliação, o TSE decidiu suplementar o valor e repassar os R$ 14 milhões. Juvenal não descarta que possa haver uma nova suplementação por conta das dimensões e das dificuldades de se chegar em algumas áreas em que há sessão eleitoral, como em caso de tribos indígenas e comunidades pantaneiras.

TALENTOS

Assembleia de Deus realiza I Simpósio de Música

>> Paulo Ramos
Redação DS

Evento levou os participantes a aprenderem diversas técnicas na área vocal e instrumental, além de palestras sobre músicas de vários gêneros

Técnicas foram apresentadas no simpósio

Com objetivo de aprimorar os músicos e coristas de Tangará da Serra, a Igreja Evangélica Assembleia de Deus realizou durante os dias 08, 09 e 10 de agosto o I Simpósio de Música Instrumental e técnica Vocal. O evento foi aberto na sexta-feira, 08, com uma palestra, que se estendeu até domingo durante todo o dia com oficinais e outras atividades.

Esteve presente um maestro vindo diretamente de São Paulo para ajudar a ministrar as oficinais, aplicando a técnica vocal e clínica instrumental.

Nestes dias, além das oficinas para aprimorar as técnicas instrumental e vocal, foi também aplicada palestra a respeito de músicas de vários gêneros, entre elas a gospel.

Diversas pessoas estiveram presentes durante os três dias do Simpósio. Entre elas, participantes de cidades vizinhas, como Barra do Bugres, Nova Olímpia, São José do Rio Claro, Campo Novo e Brasnorte. Pedro participou do Simpósio e contou para o jornal Diário da Serra da importância e do aprendizado que levou, "foi uma vivência, foi algo muito bacana, com certeza eu saio daqui muito melhor do que quando eu cheguei, as técnicas apresentadas, tudo foi de grande valia para a minha vida", destacou.

Pedro ainda acrescentou, "espero que tenha outros eventos como este, pois acredito que mais pessoas vão querer fazer, pois quem veio com toda certeza vai comentar com o outro, que vai comentar com mais um e isso vai se somar. Eventos como este precisam sempre acontecer".

A organização do Simpósio agradeceu a presença de todos e destacou que outros eventos devem acontecer a partir dos resultados adquiridos no primeiro.

Nico e Lau apresenta **espetáculo** em Tangará

>> Paulo Ramos
Redação DS

Neste ano, como não poderia ser diferente, a dupla Nico e Lau subia a serra para apresentar seu novo espetáculo 'Piadeiros Marcados'. A apresentação, que foi em sessão única, foi apresentado no último dia 9 de agosto, nas dependências do anfiteatro do Centro Cultural. Piadeiros Marcados tem um roteiro que estabelece entre Nico e Lau uma acirrada disputa, um contando as mazelas do outro. Isso é feito a partir de piadas hilariantes, causos inacreditáveis e histórias pitorescas, o show se define como um roteiro aberto, cujo fio condutor são os causos e as piadas que movem a trama envolvendo as personagens.

O espetáculo é ainda recheado de músicas inéditas, regravação e performances inusitadas, ou seja, foi um ótimo presente aos pais, tendo em vista que a apresentação foi na véspera do dia deles.

Lioniê Vitório (Nico) e Justino Astrevo de Aguiar (Lau) completam 19 anos da parceria e da criação dos personagens Nico e Lau. É uma longa história de luta e conquistas que iniciou ainda em 1989 quando Vitório recebeu convite do diretor J. Astrevo para participar do espetáculo 'Último baile de verão', de sua autoria.

"Uma carreira artística de longa duração só pode ser construída com a gentil conivência do público consumidor. Cada meta alcançada representa um passo a mais na difícil missão de se estabelecer no mercado", destacam os comediantes mato-grossenses.

IFMT

Audiência Pública irá decidir cursos regulares para Tangará

>> **Paulo Ramos**
Redação DS

O Instituto Federal de Mato Grosso, campus avançado de Tangará da Serra, realiza hoje a Audiência Pública, a fim de definir os cursos regulares que a instituição disponibilizará para a população a partir do ano que vem. A audiência acontece no auditório do campus, no antigo prédio do Ceprotec, a partir das 19h.

"Nós convidamos a população para se fazer presente neste ato que é o mais importante de todos dentro do processo de instalação. Nele vamos apresentar os eixos tecnológicos e os levantamentos que realizamos exibindo as possibilidades para Tangará da Serra", destacou o diretor geral do IFMT Tangará, Gilcélio Peres.

O diretor ainda destacou que qualquer pessoa terá direito a fala, "aquele cidadão que tenha o interesse em falar, terá todo o direito, pois a audiência é para isso, é para ouvir a população, para que possamos todos explanar o que a cidade realmente anseia".

Após apresentar os levantamentos e ouvir as falas dos tangaraenses, será colocado em votação, entre todos os presentes, quais os cursos escolhidos para serem ministrados, "será um ato público e democrático, ali todos já ficarão sabendo qual curso será ministrado a partir de 2015, pois será decidido e escolhido por todos, por isso a importância de todos estarem presentes, participando, explanando e escolhendo", comentou Peres.

Ainda segundo informações do diretor, uma equipe técnica estará na instituição nesta quarta-feira para se elaborar um planejamento estratégico de funcionalidades para o órgão.

Audiência acontece hoje no auditório do Campus, antigo Ceprotec

1ª VEZ

Ele deve cumprir agenda de visitas nos Institutos Federais

Ministro da Educação estará em Tangará da Serra

>> **Paulo Ramos**
Redação DS

O Diretor Geral do IFMT, Gilcélio Peres, confirmou a vinda do Ministro da Educação, Henrique Paim, em Tangará da Serra, momento em que ele visitará o instituto federal.

"Nós estivemos reunidos com ele em Cuiabá nestes últimos dias e conseguimos garantir isso para Tangará da Serra, pois não é algo fácil e acredito que será uma grande oportunidade para que nós possamos mostrar a nossa realidade para ele".

Gilcélio ainda destacou, que será um momento de buscar um acordo com o Ministro, para que o IFMT em Tangará deixe de ser um campus avançado, "nossa intenção é que ele conheça as nossas dependências, conheça o nosso trabalho e quem sabe garanta que o nosso instituto se torne um campus, porque assim, as formas de trabalho serão diferenciadas e muito mais abrangentes".

Esta é a primeira vez que um Ministro da Educação vem ao município, "será um marco para Tangará da Serra, para o Insituto Federal, pois será a primeira vez que um ministro da educação vem até aqui, então isso ter que ser celebrado".

PERTINÊNCIA CULTURAL

Unemat realiza Fórum de Educação e Diversidade

Evento será realizado nas dependências do campus de Tangará da Serra

>> **Paulo Ramos**
Redação DS

O VI Fórum de Educação e Diversidade acontecerá entre os dias 13 e 15 de agosto na Universidade do Estado de Mato Grosso (Unemat), campus de Tangará da Serra. O texto proposto para a sexta edição do Fórum "Arte, identidade e Cultura nos novos contextos tecnológicos e midiáticos" foi estruturado em palestras, mesas redondas, oficinas, grupos de trabalhos, filmes e apresentações culturais envolvendo as mais diversas áreas de conhecimento.

Os Fóruns de Educação e Diversidade são realizados desde 2003 pelo Núcleo de Atividades, Estudos e Pesquisa sobre Educação, Ambiente e Diversidade (Need) com características diferenciadas de outros eventos acadêmicos científicos, uma vez que é em conjunto com a participação de escolas do campo, indígenas e quilombolas, na busca de contribuir com a discussão que relaciona educação e diversidade tendo como ponto de partida o diálogo e respeito entre os diferentes saberes.

Entre os objetivos do Fórum está a contribuição com a atual discussão sobre arte, cultura e educação baseada na dimensão política e identitária que as manifestações artísticas adquirem entre as escolas do campo, indígenas e quilombolas e o modo como se relacionam com as discussões sobre arte e cultura no contexto da formação inicial e continuada de professores nos novos contextos tecnológicos e midiáticos.

De acordo com a organização, "os Fóruns de Educação e Diversidade tem se constituído como o maior evento sobre educação nesta região de Mato Grosso. Organizado e inspirado pelas discussões sobre Educação e Pertinência Cultural tal como a lemos pela primeira vez em Rigoberta Menchu o fórum reúne lideranças dos movimentos sociais no campo, povos indígenas e quilombolas e professores da Educação Básica e Superior em todos os espaços da sua programação. Tem o objetivo de contribuir com a discussão que relaciona educação e diversidade tendo como ponto de partida o diálogo e o respeito aos modos de produzir e socializar o conhecimento dos povos indígenas, quilombolas e trabalhadores do campo no contexto da educação escolar básica e superior".

RECORDE

Estádio lotado para prestigiar Abertura dos Jogos Escolares

>> **Luciano Góis**
Redação DS

Aconteceu na noite do último sábado em Tangará da Serra, a abertura oficial dos Jogos Escolares Mato-grossense, fase estadual, competição que será disputada nas modalidades coletivas (handebol, basquetebol, futsal, e voleibol) e ainda nas modalidades individuais (atletismo, judô, lutas olímpicas, tênis de mesa, badminton, ciclismo, vôlei de praia, natação e xadrez). A abertura aconteceu no Estádio Municipal Mané Garrincha que marcou ainda a reinauguração do local, após quase dois anos interditados.

A abertura contou com a presença do secretário de esportes, Fabio Laurito (o Dunga), do prefeito Municipal José Pereira Filho, do secretario adjunto de esportes de Mato Grosso, Carlos Longh, dos vereadores Wellington Bezerra e professor Sebastian Ramos, dentre outros secretários municipais.

Cerca de 5mil pessoas prestigiaram a festa de abertura, lotando assim as arquibancadas do estádio que recebeu guarda corpos e corrimão. O público presente pôde acompanhar, apresentações: indígenas, teatrais, grupo de dança, fanfarras, tradições gaúchas, juramento a bandeira e ainda o desfile das delegações dos 58 municípios.

O secretário de esportes, Fabio Laurito, o Dunga, não escondeu a felicidade de poder ver o Estádio Municipal com um grande numero de pessoas presentes, inclusive número este nunca visto no estádio.

"Estamos vendo aqui a arquibancada lotada, os alunos das escolas municipais, estaduais e particulares estão presentes aqui, os pais de atletas que vão representar nosso município, então isso é motivo de felicidade, e estamos aqui para entregar este estádio a população para que ele possa ser utilizado da melhor forma possível", disse Dunga informando que as equipes campeãs das diferentes modalidades da categoria A e B representarão o estado no brasileiro que acontecerá em outubro em João Pessoa – Paraíba.

Durante todo o dia de ontem o Estádio Municipal já recebeu as disputas pelo atletismo, tanto da categoria A, quanto da categoria B. Hoje os jogos terão continuidade em Tangará da Serra com a disputa de varias modalidades.

A abertura dos jogos aconteceu no Estádio Municipal Mané Garrincha

CARLOS LONGH

Secretário adjunto fala dos trabalhos na Seel

>> **Luciano Góis**
Redação DS

Presente na abertura dos Jogos Escolares no último sábado no Estádio Municipal Mané Garrincha, nossa redação conversou com o atual secretario adjunto de esportes e lazer do estado, Carlos Longh, que na abertura representou o atual secretário da pasta. Longh assumiu como adjunto, em substituição ao Wellington Bezerra que retornou ao cargo de vereador na Câmara Municipal de Tangará da Serra.

O secretário adjunto, afirmou a nossa redação que o período eleitoral tem dificultado um pouco as ações para execução de alguns projetos de suma importância para o esporte estadual, porem o mesmo tem se empenhado ao máximo para fazer um bom trabalho. "Ao mesmo tempo que é um privilegio assumir este cargo, é meio decepcionante por que é uma época que não se pode fazer nada, é período eleitoral, a partir de primeiro de julho que foi o dia que assumi, fica proibido qualquer coisa a nível de projeto e outras coisas. O que estamos fazendo agora é desenvolvendo aqueles projetos que entrou anteriormente e foram aprovados antes do dia primeiro de julho, estes projetos estamos trabalhando para que sejam liberadas as verbas, é o que podemos fazer agora", disse Carlos Longh.

Carlos Longh assumiu o lugar de Wellington Bezerra que voltou a função de vereador

2ª DIVISÃO

Dom Bosco volta ao futebol com empate

>> **Craques do Rádio**

No seu retorno ao futebol profissional após 7 anos de licenciamento, o Dom Bosco só empatou: 1 a 1 com o Araguaia na noite da ultima quinta-feira no Estádio Presidente Dutra, foi a estreia do Azulão na Segunda Divisão do Campeonato Mato-grossense.

O Dom Bosco saiu na frente logo no começo da partida com um gol de Valderrama, mas ainda no primeiro tempo o Araguaia de Barra do Garças empatou com Nenezinho, aos 29 minutos.

No segundo tempo, aos 30 minutos, os dois times ficaram com dez jogadores: Kiko (D.Bosco) e Nenezinho foram expulsos.

A Segundona tem o Araguaia na liderança com 4 pontos ganhos; Poconé e Brasil Central tem 3; Dom Bosco 1; Operário Ltda 0.

Pampa Futebol Clube está na final

>> **Luciano Góis**
Redação DS

A Pampa Futebol Clube está na grande final do 1º Regional de Futebol Society Amador, competição organizada pelo departamento de esportes de Denise e que inicialmente contou com a participação de 16 equipes de oito cidades do estado.

O time tangaraense enfrentou no final de semana a equipe de Porto Estrela pela semifinal da competição e venceu por 1 a 0, sendo Rafael Barretos autor do gol tangaraense. O adversário da Pampa na grande final será o time Central que venceu Barra do Bugres na semifinal por 2 a 1.

De acordo com Diones Silveira, um dos coordenadores do time, o jogo será transmitido pela Radio FM Canavial, no próximo domingo às 16h. Caso a Pampa Futebol Clube seja campeã embolsará o premio de R$ 3mil do primeiro colocado, caso seja vice, levará R$ 2mil.

floral
floricultura & arquitetura
NÃO ESQUEÇA: datas importantes
têm que ter Flores
DISK-FLORES 3326-6024

ÁGUA SOL
MANUTENÇÃO E LIMPEZA
DE PISCINAS E PEDRAS
Venda e Construção de Piscinas em azulejo, fibra e vinil. Produtos e acessórios em geral.
Av. Brasil, 610-E, Centro
3326-7022
9617-3044

casa SPORT
3326-1984
ou
3326-1869

AÇÃO POLICIAL

Seis pessoas são presas em Sapezal através de Operação da Polícia

>> **Paulo Ramos**
Com Assessoria

Seis pessoas foram presas pela Delegacia de Polícia Judiciária Civil, no município de Sapezal na operação "Dr. Fernando Daher", desencadeada pela Polícia Civil com apoio da Polícia Militar, para prender assaltantes e traficantes na cidade.

A operação resultou na condução de 14 suspeitos à Delegacia de Polícia. Uma mulher, Uelen Figueira da Silva, 21, e mais três acusados, Marcos Antonio Ferreira, 23, Renato Marcelino Ribeiro, 25, e Phelippi Martim da Silva, 24, foram autuados em flagrante pelos crimes de tráfico de drogas e associação ao tráfico. Ainda foram conduzidos mais dois, ambos adolescentes de 17 anos, que irão responder pelo ato infracional de roubo qualificado.

Após um detalhado trabalho de investigação os policiais identificaram vários suspeitos envolvidos em crimes de assaltos ocorridos nos últimos dias em Sapezal. Com as informações, a polícia se deslocou até um lugar conhecido como "ZBM", e assim que foram avistados por um grupo de pessoas que estavam em um bar, alguns fugiram para dentro de um matagal, mas acabaram sendo presos próximos a localidade Prainha Municipal, e os outros suspeitos que ali estavam fora abordados e revistados. Em buscas realizadas no bar foram apreendidos, aparelhos de celulares, drogas, jóias e cerca de R$ 1,5 mil reais oriundo da venda de entorpecentes. Diante dos fatos, todos os envolvidos foram encaminhados a delegacia.

Operação foi desencadeada pela Polícia Civil

Conforme relato, os dois infratores detidos foram reconhecidos por testemunhas como autores de um roubo acorrido na terça-feira. Na unidade policial, oito suspeitos foram ouvidos e prestaram esclarecimento. Uele, Marcos, Renato, Phelippi, foram indiciados por tráfico e associação ao tráfico. E os dois menores infratores autos em ato infracional de roubo qualificado.

BUSCA

Polícia procura suspeitos de assaltarem motel em Tangará

Imagem Ilustrativa

Bandidos renderam funcionários com uma faca

>> **Lucélia Andrade**
Rádio Pioneira

A Polícia Civil de Tangará da Serra investiga um assalto ocorrido em um motel na noite desta sexta-feira na MT 358. Dois homens chegaram por volta das 23h em uma moto vermelha 'barulhenta', renderam a princípio o recepcionista do hotel com uma faca questionando se no local havia dinheiro, ao responder que não, os bandidos indagaram sobre quem estava no motel ao lado e a vítima respondeu que eram funcionários.

Diante disto, eles obrigaram o funcionário ir até o motel, onde cometeram o roubo de uma quantia de dinheiro ainda não informada. Eles levaram também pertences dos funcionários do estabelecimento, entre eles um capacete branco, um celular Samsung e uma máquina de cartão da marca Cielo. A Polícia Militar realizou rondas, mas não obteve êxito em localizar os bandidos.

Homens armados assaltam residência no Jardim do Lago

>> **Paulo Ramos**
Redação DS

Uma imóvel domiciliar localizado na Rua 14 no bairro Jardim do Lago em Tangará da Serra foi assaltada na manhã deste sábado. Dois homens chegaram em uma moto e armados renderam a funcionária que limpava a frente da residência. Eles a obrigaram a entrar na casa e do local levaram cerca de R$ 80, dois celulares e um relógio.

A família tomava café na cozinha quando acabaram sendo surpreendidos pelos assaltantes. De acordo com informações da Polícia Militar, os bandidos usavam capacetes para dificultar a identificação. A Polícia conta agora com as imagens das câmeras de segurança para tentar identificar, localizar e prender os suspeitos.

SORRISO

Fuga de suspeitos de assalto provoca acidente com 2 mortes

FOTO: SÓ NOTÍCIAS

Um dos assaltantes acabou sendo atirado para fora do veículo no capotamento e morreu na hora

>> **G1**

A fuga de um grupo de supostos assaltantes numa estrada de chão na cidade de Sorriso na tarde de sábado, 9, terminou com a morte de duas pessoas, segundo informaram a Polícia Militar e o Corpo de Bombeiros. Ambos os mortos são do grupo suspeito de ter cometido o assalto. Outros dois estão foragidos.

De acordo com a Polícia Militar, os quatro suspeitos estavam bebendo em um bar de Sorriso e, além de se negarem a pagar a conta, assaltaram o estabelecimento. Na fuga, abordaram um táxi que passava nas imediações, dominaram o motorista e entraram no veículo.

A Polícia foi avisada do caso e recebeu informação de que o carro havia passado em alta velocidade por vias da cidade. Em seguida, o veículo seguiu por uma estrada de chão onde acabou capotando. Quando a PM chegou, foram encontrados apenas dois dos suspeitos do assalto e o taxista. Este havia sofrido apenas uma coronhada e se encontrava fisicamente bem.

Um dos assaltantes acabou sendo atirado para fora do veículo no capotamento e morreu na hora. O outro sofreu lesões graves e estava se debatendo no chão entre as ferragens do veículo. O Corpo de Bombeiros foi chamado para resgatar o sobrevivente, trabalho dificultado pelos movimentos da vítima se debatendo.

Ao chegar no Hospital Regional de Sorriso, o ferido ainda sofreu uma parada cardíaca. A equipe do local tentou reanimá-lo, mas sem sucesso. Ele estava sem documentos e, até agora, não foi identificado – ao contrário do outro suspeito morto no acidente, o qual já era conhecido por passagens na Polícia.

CARAVANA

Mapeamento da Cadeia Produtiva da Cultura é realizado pela Semec

>> **Edislene Rodrigues**
Assessoria

A Secretaria Municipal de Educação e Cultura (Semec) realiza por meio do Departamento de Cultura o mapeamento da Cadeia Produtiva da Cultura cujo objetivo é identificar os trabalhos realizados no município, sejam eles individuais ou em grupo.

O projeto pretende conhecer, identificar e saber quais as demandas dos diversos Grupos de Cultura e Artistas em nossa Cidade, explica o Chefe do Departamento de Cultura Anselmo Parabá. O Grupo "Viva Graça" foi o primeiro a receber a visita da caravana composta pela equipe da Semec. Uma oportunidade de sairmos de nossos Gabinetes e irmos aonde a Cultura esta sendo realizada, nos bairros longe do nosso centro. "Fiquei muito feliz ao ver meus companheiros de Secretaria acompanhando os sonhos daquele Grupo, vamos assim articular junto ao Município, Estado e Governo Federal meios de proporcionar um apoio ao estímulo a Sustentabilidade da Cultura bem como também fortalecer os quatro pilares da cadeia produtiva da cultura, sendo a produção, distribuição, comercialização e consumo de bens e serviços culturais", explica.

Fundado em 2008 o Grupo "Viva Graça" é composto por aproximadamente 30 jovens. Hoje eles possuem um Espetáculo de Circo de Rua e uma peça Teatral chamada "Forasteiro". Já viajaram por diversas cidades do Estado de Mato Grosso até intercâmbios com outros Países. "Nós ficamos imensamente honrados em receber 'Caravana Cultural' uma forma de fomentar as práticas culturais em nosso município. Sabendo que esse será o primeiro de muitos outros contatos que teremos, de modo que juntos possamos buscar a renovação e a transformação da sociedade através da arte", disse o líder Rogério Lima.

Grupo Viva Graça foi o primeiro a receber a visita da caravana

Para a Secretária Iolanda Garcia, foi um momento em que pode presenciar a energia da juventude, o prazer pela arte e a emoção de cada integrante do grupo. "Tenho certeza que demonstramos aquela comunidade nossa força de equipe e nosso comprometimento com a sociedade tangaraense", relata.

*Anuncie aqui
(65) 3326-6501

www.diariodaserra.com.br
>> PARTE INTEGRANTE DO DIÁRIO DA SERRA. NÃO PODE SER VENDIDO SEPARADAMENTE

Diário da Serra
>> TANGARÁ DA SERRA - MT - BRASIL
SEGUNDA-FEIRA - 11 DE AGOSTO DE 2014

IMÓVEIS À VENDA - (65) 9987-5151

01) Terreno de 7.5 x 45 ao lado da vivo ...400.000$

02) Casa na Vila Alta com 2 quartos, suite, terreno de 15x45, piscina, porcelanato etc... 420.000.

03) BARBADA - Terrenos juntos no centro, de 15x30 cada terreno, com um barracão pré-moldado ...250.000.

04) Área comercial no Rodoanel 50 x 100. R$ 170.000.

05) Terreno de 15x45 todo murado, próximo ao Parque das mansões...200.000$

06) Terreno de 15x45 no centro, próximo a Vivo, fundos da Prefeitura. ...500.000.

07) Terrenos juntos (2) medindo 15x45, todos murados com 3 metros de altura, próximo ao Parque das Mansões ...400.000

08) Casa na Vila Alta toda em laje, 1 suite, 2 quartos, sala ampla, cozinha ampla, jardim de inverno 182m² de construção ...380.000

09) Área de 16 alqueiq res, ou seja, 400 mil m² no perímetro urbano, boa para loteamento... 8.000 reais m².

10) Terreno próximo a Unic 15x30, bom para Kit Netes rua 10. R$ 100.000.

11) Casa na Vila Alta, 2 suítes com close e armários, 1 quarto, 1 banheiro social, piscina, etc... 400.000.

12) Terreno de 15x45 na Vila Alta, próximo ao mercado prudente ... 200.000. Aceita proposta.

13) Terreno na rua São João 360m² 80.000

14) Imóvel comercial na Av: Mauá ...450.000.

15) Casa próximo ao Fórum, de laje, edícula e churrasqueira, murada, bem localizada. 250.000.

16) Terreno no Parque das Mansões de 15x30 ...185.000

17) Sitio de 11.5 Alqueres a 10 km do centro asfalto..60.000 por Alqueres.

18) Loja no centro da cidade próximo a praça da bíblia com 30 anos de funcionamento, boa clientela e boa tradição no ramo ...800.000,00.

19) Chácara de 5 Alqueires a 5 km do centro, terra roxa, plana ...260.000,00.

20) Sítio de 15 Alqueires todo em pastagem, terra roxa, 6 km da cidade com 2 aviários em funcionamento... 900.000.

21) Terreno 15x45 Murado no centro do Parque das Mansões ...300.000,00.

22) Fazenda há 30km de Tangará, toda em pastagem com 150 Alqueires, terras mistas, 300 metros do asfalto ...20.000,00 por Alqueires.

23) Área de 4 Alqueires a 2Km da cidade, plana terra roxa ...550.000,00.

24) Terreno no Parque das Mansões 15x30, a 50 metros de frente ao shoping ...300.000 Facilita o pagamento.

25) Terreno 16x80 na Av Nilo Torres comercial ...300.000

26) Terreno de 15x30 em frente a Valtra comercial... 160.000.

27) Terreno na Avenida Mauá em frente a La Carreta 28 de frente e 30 lateral Sinal Adesivos...$ 500.000.00.

28) Casa no centro próximo a rua I e Eletrica Pinheirão terreno 15x30...250.000.

29) Três terrenos juntos de 15x45 próximo a Associação dos Caminhoneiros. ...100.000.

30) Área comercial, de 6.6 há. medindo 126 de frente para o asfalto e 516 de fundos sentido Tangara x Campo-novo, perímetro urbano... 35.000 reais m².

31) Áreas comerciais de vários tamanhos no Rodoanel e Vários preços

32) Área na Avenida Brasil, próximo ao Rodoanel 2.5 Hh. medindo 105x236 .... 65.000m².

33) Terreno próximo ao Fórum, de 15x75 bom para kitnetes 170.000

34) Pesqueiro no Rio Sepotuba, em alvenaria todo mobiliado 75x125 com plataforma de 5x13 no Calcário... 85.000

35) Terreno todo murado próximo ao Hospital Santa Ângela e Tancredo Neves ...520.000

36) Terreno no centro 15x30 em frente ao Banco Itaú... 700.000,00.

37) Terreno 15x45 no centro, próximo a Sthil Moto Serras e Soares Auto Eletrica ...500.000.00

38) Casa próximo a Uníque, Santa Terezinha ...100.000,00.

39) Área de 100 x 170, toda cercada com arame liso pra carneiro, poço artesiano, agua corrente nos fundos, na linha 12, boa pra lazer...130.000 $

40) Chácaras de vários tamanhos localidades e preços.

41) Dois terrenos juntos de 15x45 todo murado próximo ao Fórum 260.000

42) Casa na vila alta "V" 1 suíte, 2 quartos, sala ampla, forro em gesso 120 m² recém construída, portão eletrônico, alarme, terreno 14x28, documentos prontos para financiar..240.000 $

43) Terrenos juntos no Itália, próximo a av: principal, 10x30 cada terreno medindo 20x30....140.000.

44) Quitinetes (3) já alugadas próximo a faculdade Unic ...150.000,00.

45) Imóvel 30x45, todo murado, próximo ao Parque das Mansões no Jardim Lago ...350.000,00.

46) Terreno na Vila Alta de 15x45 com um barracão e casinha humilde nos fundos ...270.000,00.

47) Área de 2 Alqueires fundos da Ahanbi 5 km do centro ...200.000,00.

48) Imóvel com 4 kitnets já alugadas no Tangará II ...150.000,00. Aceita proposta.

49) Terreno nos fundos do Shopping 15x24 ...120.000,00.

50) Terrenos Juntos de esquina, 26x30, no Califórnia, asfalto, próximo a rua I ...120.000,00.

51) Área de 10 há, no perímetro urbano plana com água ...550.000,00.

52) Imóvel de 30 x 90 comercial a 30 metros da av: Brasil na vila alta...1.200.000$

53) Imóvel de 30 x 45 próximo ao parque das mansões todo murado....180.000$

54) Imóveis no centro, 2 terrenos juntos de 15x45 com uma casa toda em Lage com 400 m² ótima para clinica, próximo a clinica da criança....750.000 $

55) Casa no Itália, 2 quartos, banheiro social, 1 suíte ,edícula, churrasqueira, forro em gesso, esquina com entrada pelos dois lados, portão eletrônico, 189 m², negocia o ágio...300.000 $

56) Casa na Vila Alta, com 3 suítes, piscina, área de festa, churrasqueira, 293m², terreno de 15x45, imóvel de pouco uso, bem arquitetada, Laje, portão eletrônico, etc... Aceita-se soja ou parcelamentos... 1.000.000.00

57) Casa toda em lage no centro, terreno em "L", entrada e saída por duas ruas, 15x30 e 15x15, 2 salas, 1 suíte, 1 suíte fora, piscina, 300m², vende em soja, ou facilita o negocio... 550.000,00

58) Pesqueiro no Sepotuba, terreno de 150x150, casa em alvenaria completa, piscina, etc, parcela em ate 40 vezes... 220.000

59) Imóvel na rua I com terreno de 12x45 e barracão alugado... 350.000

60) Imóvel comercial na Tancredo neves medindo 22.30x30, ótima localização... 1.200.000,00.

AVALIAÇÕES E CONSULTORIAS COMERCIAIS, JUDICIAIS OU BANCÁRIAS EM QUALQUER TIPO DE IMÓVEIS
CRECI 03983-MT

casa@campo
CORRETORA E IMOBILIÁRIA
CRECI - 1130 - J

CORRESPONDENTE AUTORIZADO CAIXA

TANGARÁ SHOPPING - SALA 63
TELEFONE - (65) 3326 -2107

PLANTÃO 24 HORAS
9638-9442

VENDAS E FINANCIAMENTOS DE IMÓVEIS

AVERBAÇÕES, CONTRATOS, AVALIAÇÕES, VISTORIAS.

ABRA CONOSCO SUA CONTA POUPANÇA E UNIVERSITÁRIA

CENTRO

Apartamento com 93m² de construção contendo 1 suíte, 2 quartos, sala, cozinha, área de serviços, Wc social, R$ 180.000,00.

Sobrado com 395m² de construção, terreno de 30 x 45 contendo 3 suítes, sala, cozinha, Wc social, piscina, edícula com copa, Wc e churrasqueira. R$ 800.000,00.

JARDIM EUROPA

Inacreditável, imóvel com 1 suíte máster com closet e banheira com hidro, 3 suítes, Wc social, sala de estar e jantar, cozinha planejada, despensa, 2 cômodos externos, lavanderia, 2 Wcs externos, área com churrasqueira, bancada e pia em granito, madeiramento à vista, toda em laje, com decoração em gesso, jardim de inverno, placa de aquecimento solar, poço artesiano, caixa d'água e um terreno de 1.350m², por R$ 850.000,00.

JARDIM ITÁLIA

Casa Nova, com 155m² de construção contendo 1 suíte, 2 quartos, sala, cozinha, Wc social, área de serviços, dispensa, área de lazer com churrasqueira, garagem com 2 vagas, piso em porcelanato, gramado, R$ 320.000,00.

Imóvel novo com 136,4 m² em laje, contendo 1 suíte, 2 quartos, sala, cozinha, Wc social, área de serviços, varanda, garagem, piso em porcelanato, R$ 280.000,00.

Imóvel novo com 144,15m² de construção contendo 1 suíte, 2 quartos, sala, cozinha, Wc social, área de serviços e de lazer com churrasqueira, garagem com 2 vagas, piso em porcelanato, gramado, R$ 300.000,00.

JARDIM PARAÍSO

Casa contendo 2 quartos, sala, cozinha, wc, lavanderia, R$ 90.000,00.

TARUMÃ

Imóvel novo, contendo 2 quartos, wc, sala, cozinha, lavanderia, varanda, Portão fechado, R$ 130.000,00.

Casa nova com 110m² de construção sendo 1 suíte, 2 quartos, WC social, sala, cozinha, área de serviços, porcelanato, garagem, R$ 170.000,00.

Imóvel novo com 94 m² de construção, pronto para financiar, com 1 suíte, 2 quartos, sala, cozinha, Wc, garagem, área de serviços, forro em gesso, gramado, R$ 180.000,00.

Casa com estilo colonial, e forro em madeira com modelo Alemão contendo 1suíte, 2 quartos, sala, cozinha, Wc, escritório, garagem, Wc externo, dispensa, varandão, área de serviços, móveis planejados, cerca elétrica, portão eletrônico, R$ 230.000,00.

Casa nova, pronta para financiar contendo 1 suíte, 2 quartos, sala, wc social, cozinha, lavanderia, garagem em platibanda, forro em gesso rebaixado, janelas em blindex, piso em porcelanato, gramado, portão de elevação, R$ 230.000,00.

VALE DO SOL

Imóvel novo, pronto pra financiar com 2 quartos, wc, sala, cozinha e varanda, R$ 115.000,00.

JARDIM TAIAMÃ

Casa nova (em construção), entrega pronta para financiar contendo 2 quartos, sala, cozinha, Wc e área de serviços, janelas em blindex, forro em gesso e telhas em cimento R$ 130.000,00.

Casa nova (em construção), entrega pronta para financiar contendo 2 quartos, sala, cozinha, Wc e área de serviços, janelas em blindex, forro em gesso e telhas em cimento R$ 130.000,00.

BURITIS

Casa nova, com 67m² de construção sendo 3 quartos, banheiro social, sala e cozinha estilo americano e lavanderia, forro em gesso, telhas de barro, (em construção) entrega pronta para financiar, R$ 120.000,00.

Imóvel novo, com 70m² de construção, sendo 1 suíte, 1 quarto, wc, sala e cozinha estilo americano e lavanderia, forro em gesso, grade na frente , (em construção) entrega pronta para financiar R$ 130.000,00.

SAN RAFAEL

Imóvel novo, bem localizado, com 153m² de construção, contendo 1suíte, 2 quartos, sala, cozinha americana, garagem, área de lazer com churrasqueira, área de serviços, toda com móveis planejados, piso em porcelanato, janelas em blindex e forro em gesso, R$ 375.000,00.

VILA PORTUGUESA

Casa com 100m² de construção contendo 1 suíte, 1 quarto, wc, sala, cozinha ampla, varanda, 2 dispensas, área de serviços, (não financia) R$ 150.000,00.

JARDIM ELDORADO

Casa contendo 1 suíte, 2 quartos, sala, cozinha, garagem, lavanderia, wc social, R$ 140.000,00.

JARDIM ACAPULCO

Excelente imóvel contendo 1 suíte, 2 quartos, sala, cozinha, área de serviços e garagem, portão de elevação, cerca elétrica, alarme, janelas em blindex, R$ 180.000,00.

TERRENOS

Aproveite, 2 Terrenos de 15 x 30 juntos no Jardim Santa Terezinha, por R$ 75.000,00 cada .

Quer investir? Que tal um terreno próximo à UNIC, medindo 10 x 30, por R$ 80.000,00.

Terreno na Avenida Tancredo Neves medindo 12,5 x 30, R$ 150.000,00.

Terreno na Av. Nilo Torres documentado, medindo 13 x 30 com uma Edícula de 80m² de construção no fundo sendo 2 quartos, sala, cozinha, Wc e área de serviços, R$ 150.000,00.

2 Terrenos juntos no Jardim San Rafael, medindo o primeiro 14 x 26 e o segundo 13 x 25, isso mesmo, são 689m² por R$ 155.000,00, vende separado também.

Terreno com excelente localização, medindo 16 x 23, no Parque das Mansões, murado, por R$ 205.000,00.

Terreno de 15 x 45, aterrado, bem localizado, com poço artesiano no Jardim do Lago, por R$ 250.000,00.

Procurando um ótimo ponto para comércio? Então aproveite, 2 terrenos de 15 x 30 juntos, sendo um de esquina, próximo ao Shopping por R$ 330.000,00 cada.

JP IMÓVEIS

IMOBILIÁRIA CRECI: 06068-J/MT

JOÃO PEDRO - FONE: (65) 9984-2556
E-MAIL: JPIMOVEISTGA@HOTMAIL.COM

FAZENDAS

ARRENDA-SE UMA ÁREA DE 500 HECTARES PARA PLANTIO DE SOJA. DETALHES A COMBINAR.

121 HECTARES A 17 KM DE TANGARÁ, TERRA BOA DE CULTURA, BOA DE ÁGUA, CURRAL, CASA ENERGIA E ETC. VALOR: SOMENTE R$ 5.372 P/HECTARE.

FAZENDA DE 294 ALQUEIRES PAULISTA SENDO 200 ALQUEIRES FORMADOS, LOCALIZADA NA REGIÃO DE BARRA DO BUGRES – MT, TERRA MISTA DE CULTURA, VÁRIAS DIVISÕES DE PASTOS, CASA DE SEDE, CURRAL, ENERGIA E ETC. VALOR: SOMENTE: R$ 8.600,00 POR ALQUEIRE.

FAZENDA DE 280 ALQUEIRES, COM 187 ALQUEIRES FORMADOS, NA REGIÃO DE NOVA FERNANDÓPOLIS, DIVIDIDA EM 13 PASTOS, CERCA BOA, TODA DE AROEIRA, CURRAL BOM, SEDE, ETC. VALOR: SOMENTE 10.000,00 POR ALQUEIRE.

FAZENDA DE 1.740 HECTÁRESCOM 1.000 HECTÁRES ABERTOS, TODA CERCADA, CERCA BOA TODA EM AROEIRA, TERRA MISTA, TOPOGRAFIA PLANA, NÃO TEM SEDE, A 110KM DE TANGARÁ DA SERRA. VALOR: SOMENTE R$ 2.500,00 POR HECTÁRE.

SÍTIO LOCALIZADO A 10 KM DE TANGARÁ, 1.000 METROS FORA DO ASFALTO, PARTE TERRA ROXA E PARTE MIXTA, TODO FORMADO, BOM DE ÁGUA, CONTÉM 2 CASAS DE MADEIRA BOA, 2 BARRACÕES PRÉ MOLDADO SENDO UM PARA MÁQUINAS E OUTRO PARA ORDENHA, 2 AVIÁRIOS SENDO UM TOTALMENTE AUTOMATIZADO, 1 CURRAL E ETC. VALOR: R$ 750.000,00.

CHÁCARA DE 5 HECTÁRES, QUADRADA, DE 220X220, LOCALIZADA NA REGIÃO DO ARARÃO, A 3KM DA CIDADE, TODA CERCADA E COM ENERGIA. VALOR: SOMENTE R$ 150.000,00. PEGA-SE CASA DE MENOR VALOR NO NEGÓCIO.

CHÁCARA DE 1 HECTÁRE, COM MEDIDAS DE 40X250, LOCALIZADA NA REGIÃO DO ARARÃO, A 3KM DA CIDADE. VALOR: R$ 45.000,00.

UM TERRENO PARA PESQUEIRO NO RIO SEPOTUBA, NA REGIÃO DE NOVA FERNANDÓPOLIS. VALOR: R$ 38.000,00.

PESQUEIRO NO RIO SEPOTUBA, REGIÃO DE NOVA FERNANDÓPOLIS, SENDO UM TERRENO MEDINDO 30X170, CONTENDO CASA EM ALVENARIA DE 3 PEÇAS E UM BANHEIRO ÁGUA ENCANADA E TABLADO. VALOR: R$55.000,00

CASAS / TERRENOS

CASA LOCALIZADA NO JARDIM TARUMÃ, RUA 130, CONTENDO 2 DORMITÓRIOS, SALA, COZINHA, WC SOCIAL, LAVABO, ÁREA DE SERVIÇO, GARAGEM, PORTÃO ELETRÔNICO E CERCA ELÉTRICA, QUINTAL TODO GRAMADO. VALOR 145.000,00.

2 TERRENOS JUNTOS, LOCALIZADOS NA VILA ALTA III, POSIÇÃO DE SOMBRA. VALOR R$ 60.000,00/CADA.

CASA LOCALIZADA NO JARDIM DO LAGO, DE ESQUINA, CONSTRUÇÃO NOVA COM ACABAMENTO DE 1ª, TODA NO PORCELANATO, COM 280M² DE CONSTRUÇÃO, SENDO 1 SUÍTE COM CLOSET, COM JARDIM DE INVERNO + 2 SUÍTES, 1 ESCRITÓRIO, 2 SALAS, COZINHA, ÁREA DE SERVIÇO, DESPENSA, GARAGEM PARA 4 CARROS COM PORTÃO DE ELEVAÇÃO, E ETC. VALOR: SOMENTE R$ 650.000,00.

CASA NOVA RECÉM CONSTRUÍDA TODA EM LAJE, COM EXCELENTE LOCALIZAÇÃO NO CENTRO, DE ESQUINA, ACABAMENTO TODO DE PRIMEIRA, PISO TODO EM PORCELANATO, COM 235M² DE CONSTRUÇÃO, SENDO 3 SUÍTES, SALA, COZINHNA AMPLA PLANEJADA COM MÓVEIS DE 1ªE DESPENSA GRANDE, ESCRITÓRIO, ÁREA COM BALCÕES DE PEDRA, ÁREA DE SERVIÇO, WC EXTERNO, 2 GARAGENS COM PORTÃO ELETRÔNICO SENDO UMA PARA CADA RUA, SISTEMA DE SEGURANÇA COM MONITORAMENTO POR CÂMERA E CERCA ELÉTRICA. VALOR: R$ 600.000,00.

CASA NO CENTRO, PRÓXIMO A ESTAÇÃO RODOVIÁRIA, TERRENO COM 20 METROS DE FRENTE, PONTO COMERCIAL, SENDO UMA SUÍTE + DOIS QUARTOS, WC SOCIAL, SALA, COZINHA, GARAGEM PARA TRÊS CARROS, ETC. VALOR: SOMENTE R$ 280.000,00.

TERRENO NA LIONS INTERNACIONAL, ÓTIMA LOCALIZAÇÃO, PRÓXIMO A OESTE VEÍCULOS, MEDINDO 24,214M2. VALOR: SOMENTE R$ 50,00/M².

CASA NO CENTRO DA CIDADE, PONTO COMERCIAL, COM SALÃO DE BELEZA NA FRENTE, DUAS SUÍTES + UM QUARTO, WC SOCIAL, MAIS UM QUARTO EXTERNO, ÁREA DE SERVIÇO MUITO GRANDE COM CHURRASQUEIRA E FORNO JUNTO ACOPLADO MUITO BOM, GARAGEM PARA DOIS CARROS OU MAIS, ETC. VALOR: SOMENTE 380.000,00.

TERRENO SOB ESQUINA COM ÓTIMA LOCALIZAÇÃO NO JARDIM TARUMÃ, RUA 140, MEDINDO 10X32 METROS, OU SEJA, 320M². VALOR: R$ 60.000,00.

OCASIÃO
18 HECTÁRES NO PERÍMETRO URBANO. VALOR: SOMENTE R$ 5,00M²

TERRENO DE ESQUINA NA VILA ESMERALDA, PONTO COMERCIAL, PRÓXIMO A AVENIDA LIONS INTERNACIONAL. VALOR: SOMENTE R$ 65.000,00.

TERRENO DE 15X30, SOB ESQUINA, NA VILA ESMERALDA, PONTO COMERCIAL. VALOR: R$ 55.000,00.

TERRENO DE 15X30, PONTO COMERCIAL NA VILA ESMERALDA. VALOR: R$ 55.000,00.

TERRENO DE 12.5X20, DE ESQUINA, RUA 26 COM A 130, JARDIM TARUMÃ. VALOR: 65.000,00.

CASA NOVA NA VILA ARAPUTANGA, SENDO, 1 SUÍTE + 2 QUARTOS, WC SOCIAL, SALA, COZINHA + APARTAMENTO EXTERNO, GARAGEM, FUNDO TODO GRAMADO, TERRENO DE 450M², ETC. VALOR: 250.000,00.

PREDIO NA AV. BRASIL, EXCELENTE LOCALIZAÇÃO, POSIÇÃO DE SOMBRA, COM 600 M² DE CONSTRUÇÃO, SENDO EM 3 PAVIMENTOS, SALÃO COMERCIAL NOTÉRREO E + 8 SALAS COMERCIAIS NOS DEMAIS PISOS. PODE RENDER ATÉ R$ 10.000 DE ALUGUEL. VALOR: R$ 1.200.000,00

ALUGA-SE

ALUGA-SE CASA LOCALIZADA NO JARDIM TARUMÃ, RUA 130, CONTENDO 2 DORMITÓRIOS, SALA, COZINHA, WC SOCIAL, LAVABO, ÁREA DE SERVIÇO, GARAGEM, PORTÃO ELETRÔNICO E CERCA ELÉTRICA, QUINTAL TODO GRAMADO. VALOR DO ALUGUEL MENSAL: R$ 700,00.

Consulte no site abaixo: Fazendas, sítios, casas, terrenos e outros.

WWW.JPIMOVEISONLINE.COM.BR

SIGA SEMINOVOS QUALIFICADOS MULTIMARCAS

OESTE VEICULOS LTDA
Av. Brasil nº 1311 – S – Bairro Centro
Tangara da Serra – MT - CEP 78.300-000
Telefones:65-3325-0101 / 65-3325-0202

VEICULOS SEMI-NOVOS E USADOS

VEICULO	PLACA	ANO	KM	COR	OPCIONAL	COMB	ST	VALOR
ONIX 1.4 LTZ	OHB7173	13/13	43.109	VERMELHO	COMPLETO	FLEX		39.500,00
UNO VIVACE CELEBRATION	NIL9252	11/12	63.696	CINZA	COMPLETO	FLEX	V	25.000,00
UNO MILLE ECONOMY - 4PTS	OAT8419	12/13	24.640	CINZA	AR+TR+AL	FLEX		23.000,00
PALIO 1.0 FIRE – 04PTS	JXI3902	07/07	92.321	VERDE	COMPLETO	FLEX	R	18.000,00
COBALT 1.4 LTZ	OHN4108	12/13	23.765	BRANCO	COMPLETO	FLEX		38.500,00
COBALT 1.4 LTZ	NPQ2391	12/12	61.922	PRETO	COMPLETO	FLEX		37.900,00
CORSA HATCH JOY	NJP2619	08/09	78.510	CINZA	AR+DH+TR+AL	FLEX		19.900,00
CORSA CLASSIC LIFE	NIZ8651	07/08	60.279	CINZA	AR COND	FLEX		19.000,00
FOX 1.6 GII TREND - 04PTS	OHI2055	12/13	27.095	PRATA	COMPLETO	FLEX		37.000,00
S10 LTZ	OHL2843	13/13	43.123	PRATA	COMPLETA	FLEX		76.000,00
S10 EXECUTIVE 4X4	NPP1610	09/10	144.825	BRANCA	COMPLETA	DIESEL		63.900,00
S10 EXECUTIVE 4X2	KAR2091	09/10	210.336	BRANCA	COMPLETA	DIESEL		62.900,00

(V) VENDIDO // (R) RESERVADO // (C) CONSIGNADO // (I) INDISPONIVEL // (T) TRANSIÇÃO // (M) MUTUM // (P) CNP.

FAVOR NOS CONSULTAR ANTES DE QUALQUER NEGOCIAÇÃO.
CONSULTE-NOS PELOS FONES: (65)3325-0101 OU (65)3325-0202

TANGARA DA SERRA-MT., 04 DE AGOSTO DE 2014.

DEIVERSOS

VENDE-SE
1 Transformador 75KW; 1 Rede alta tensão com 5 postes; 1 Motor 60CV com bomba d'água; Material de irrigação. Tratar: (65) 8444-6744 com Adalberto (20-08)

VEÍCULOS

VENDE-SE OU TROCA-SE
Scienic - Renault, ano 2008, 1.6, completo. Tratar: 9242-8989 (...)

IMÓVEIS

ALUGA-SE
Casa na Rua 70, n° 999, Tarumã II, com 3 quartos (1 suíte), edícula com balcão e banheiro, piscina com maquinário 3x7 e garagem para 3 carros. Tratar: (43) 9120-7121 (vivo) ou na Imob. Portal do Cerrado. (...)

VENDE - SE
Um apartamento reformado e desocupado, 2º andar do Edifício Roma, centro, valor à ser negociado. Tratar: (65) 9966-7969 - Luiz (19/08)

ALUGA-SE
Sobrado semi mobiliado no Jardim Europa, Condomínio Residêncial Imperial, com 3 quartos, sendo 1 suíte com closet, sala, cozinha e garagem. Tratar: 9215-7796 / 9992-3869 / 3329-1111 (comercial) (16/08)

ALUGA-SE OU VENDE - SE
Casa com 2 quartos, 1 suíte, 1 wc, sala, cozinha, área de serviço e garagem, na Rua Sebastião Barreto, 310-W, centro. Tratar: 9920-1889 / 3326-7404 (22-08)

VENDE-SE
1 Lote 15x45, no Jardim Europa entre Colégio Ideal e Associação dos Funcionários da Prefeitura, rua 50, escriturado e liberado para financiar (NEGÓCIO DE OCASIÃO) Valor R$ 110.000,00 aceita proposta. Tratar: 8151-3439

ALUGA-SE IMÓVEL COMERCIAL
Edifício Bela Vista, na Avenida Brasil, 307-S esquina com José Corsino, centro em Tangará da Serra.
***Salas novas/Elevador/Câmeras de segurança nas áreas comuns/Interfone/**
***Lampadas de emergência/Excelente localização/Sala ampla com 124m²**
Interessados entrar em contato pelo telefone (65) 9987- 4409 – boticadi@terra.com.br – agende uma visita.

DISK MIX
DISK MIX® 3326-4443
Informações Comerciais
Inserções de Vinhetas 7"
Telemensagens
INFORME-SE
E
ANUNCIE
www.diskmix.com.br

320 ha- Santo Antonio-MT
Ocasião, Na Beira do Asfalto, ótima localização, terra argilosa, Escriturada, R$ 2.500,00/ha, aceita-se imóveis em Cuiabá e prazo, Tratar; Plantão (065) 3326 0422 - 9958 4811(VIVO) –Creci-1674/MT, SITE: www.imoveisefazendas.com.br

2000 há- Pec e Lav
1700 há em pastagens limpa, sede, curral, próxima ao asfalto, topografia plana, altitude 500 m, dupla aptidão, lavoura e pecuária, R$ 6.000,00/há, condições a combinar: Tratar; Plantão (065) 3326- 0422 – 9958- 4811(VIVO) – 8142-3581(TIM), Creci-1674/MT, SITE: www.imoveisefazendas.com.br

132 Há - Eucaliptos
132 há, com 35 há de Eucaliptos plantados, terras especiais para o plantio de Eucalipto, pecuária, escriturada, Geo., Lau, R$ 750.000,00. Estuda-se imóveis em Cuiabá. Tratar; Plantão (065) 3326- 0422 – 9958- 4811(VIVO) – 8142-3581(TIM),Creci-1674/MT, SITE: www.imoveisefazendas.com.br

7.0 há Sitio Rio Arica-MT
Sitio na beira do rio Árica, com uma casa sede, energia, plantas frutíferas, parte em mata, escriturada, R$ 50.000,00, Tratar; Plantão (065) 3326- 0422 – 9958- 4811(VIVO) – 8142-3581(TIM), Creci-1674/MT, SITE: www.imoveisefazendas.com.br

Terreno P/ Rodoviária
Terreno centro, próximo ao Camelo e Rodoviária, Excelente para escritório, Comércio, lojas, investimentos, 7,5 x 45 m, R$ 120 mil, aceita-se carro e prazo, Tratar; Plantão (065) 3326- 0422 – 9958- 4811(VIVO) – 8142-3581(TIM), Creci-1674/MT, SITE: www.imoveisefazendas.com.br

475 Alq. ALENQUER-PA
260 alq. Pasto, sede, barracão, tanques de peixe, próximo a cidade, terras de excelente qualidade, aceita-se imóveis em tangará e MT, R$ 4.000,00/alq: Tratar; Plantão (065) 3326- 0422 – 9958- 4811(VIVO) – 8142-3581(TIM), Creci-1674/MT, SITE: www.imoveisefazendas.com.br

15.000 há - Bahia
Região de Pilão Arcado-BA, terras argilosas, topografia plana, excelente para eucalipto, plantio irrigado de soja, arroz, milho, frutas, documentação a toda prova, R$ 500,00/há, condições a combinar Tratar; Plantão (065) 3326- 0422 – 9958- 4811(VIVO) – 8142-3581(TIM),Creci-1674/MT, SITE: www.imoveisefazendas.com.br

Casa Taruma - 1
Casa de alvenaria, 03 quartos, sendo 01 suíte, sala, cozinha azulejada, banheiro, varanda nos fundos, garagem, toda murada, piso cerâmica, R$ 160.000,00. Aceita-se um carro e estuda-se financiamento. Tratar; Plantão (065) 3326- 0422 – 9958- 4811(VIVO) – 8142-3581(TIM),Creci-1674/MT, SITE: www.imoveisefazendas.com.br

2200há- Araputanga-MT
Escriturada, sem benfeitorias, terras de mistas, boa para pastagens, eucaliptos, R$ 1.200,00/ha, Condições a Combinar Tratar; Plantão (065) 3326- 0422 – 9958- 4811(VIVO) – 8142-3581(TIM),Creci-1674/MT, SITE: www.imoveisefazendas.com.br

410 há - pecuária
410 hectares, com 180 há de pastagens, sede, curral, energia, boa de água, aptidão, pecuária, lavoura, Piscicultura, R$ 4.000,00/ha, aceita-se imóveis em Tangara,Tratar; Plantão (065) 3326- 0422 – 9958- 4811(VIVO) – 8142-3581(TIM),Creci-1674/MT, SITE: www.imoveisefazendas.com.br

495 há – Parecis-MT
285 há de plantio de soja, terras argilosas, ótima localização, próximo ao asfalto, excelente para lavoura irrigada, 300 sacas/há. Condições a combinar. Tratar; Plantão (065) 3326- 0422 – 9958- 4811(VIVO) – 8142-3581(TIM),Creci-1674/MT, SITE: www.imoveisefazendas.com.br

Oportunidade
Terreno centro, próximo ao Camelo e Rodoviária, Excelente para escritório, Comércio, lojas, investimentos, 337 m2, R$ 100 mil. aceita-se carro, Tratar; Plantão (065) 3326- 0422 – 9958- 4811(VIVO) – 8142-3581(TIM). SITE: www.imoveisefazendas.com.br

Ocasião
Vende-se um terreno comercial, localizado na Rua 26, com 400 m2, excelente para comércio, oficinas, R$ 95.000,00, aceita-se carro, Tratar; Plantão (065) 3326- 0422 – 9958- 4811(VIVO) – 8142-3581(TIM), SITE: www.imoveisefazendas.com.br

Parque das Mansões
Oportunidade Vende-se 01 terreno no parque, ótima localização, R$ 220 mil, preço e condições a combinar: Tratar; Plantão (065) 3326- 0422 – 9958- 4811(VIVO) – 8142-3581(TIM), Creci-1674/MT, SITE: www.imoveisefazendas.com.br

Terreno Centro
Ocasião, terreno comercial, próximo a Unimed, excelente para escritório, clinica, consultório, residência, localização Nobre, 450 m2, preço e condições a combinar Tratar; Plantão (065) 3326- 0422 – 9958- 4811(VIVO) – 8142-3581(TIM), SITE: www.imoveisefazendas.com.br

EDITAL DE NOTIFICAÇÃO DE PROTESTO

Encontram-se neste **CARTÓRIO DE PROTESTO DE TÍTULOS E ANEXOS DE TANGARÁ DA SERRA - MT**, sito à Rua Antônio José da Silva Nº 255-W - Centro - CEP: 78.300-000 para serem protestados os seguintes títulos:

"3905-1 ", "vc. 29/07/2014",K,"LINEIA S. RIBEIRO E CIA LTDA ", DMI
"1/1 ", "vc. 05/03/2014",A,"JANAINA VIANA DOS SANTOS ","NP " "7903-3/3 ","vc. 05/11/2013",A,"BENEDITO OLIVEIRA DA CRUZ ","DM "
"135943 ", "vc. 25/07/0209",O,"ERALDO SOARES DE OLIVEIRA ", CBI
"736138396 ", "vc. 06/10/0209",O,"OVIDIO MENDES BARBOSA ", CBI
"946702446 ", "vc. 23/07/2014",L,"AGNALDO PIRES DOS REIS ", DMI
"6151 ", "vc. 20/07/2014",C,"GENECI ANTONIO DE ARAUJO ", DMI
"022 ", "vc. 28/07/2014",B,"NATANI CAZZUNI GONCALVES ", DMI
"022 ","vc. 28/07/2014",B,"NATANI CAZZUNI GONCALVES ", DMI
"0353889/3 ", "vc. 29/07/2014",E,"DENILSON MARQUES MENDONCA ", DMI

Informamos que os interessados devem comparecer ao cartorio de protesto até a data de 12/08/2014.

Tangara da Serra, 11/08/2014.

Nilza Ramos Bastos

LAZER COM CULTURA

www.recreativa.com.br

HORIZONTAIS:

1. Peixe de carne saborosa · Uma árvore de florestas temperadas
2. O doce típico das comemorações · Parte da casa, anexa à cozinha
3. Precedentemente · O órgão que mantém o equilíbrio hídrico do corpo
4. O cataclismo que destruiu São Francisco, nos EUA, em 1906
5. Essa mulher · Parada repentina do motor de um veículo, por defeito
6. O palácio que se tornou o Museu da República, na cidade do Rio de Janeiro
7. Que, em linha reta, mantêm distância igual um do outro
8. Desejar ardentemente
9. (Red.) Retirada cirúrgica de excesso gorduroso de uma parte do corpo humano · A parte posterior do pescoço
10. O Deus único do Islã · Tem plena capacidade jurídica
11. Desunir as partes de um todo
12. Prefixo de compostos derivados do latim e significando **entre, no meio de** · Símbolo da aviação
13. Uma das línguas oficiais da Nova Zelândia · (Pop.) Ajuntamento de pessoas ou coisas.

VERTICAIS:

1. Matança de reses ou aves para o consumo · (Fig.) Defensor valoroso, leal, desinteressado
2. Grande vasilha de madeira para líquidos · Tem largo emprego na indústria de corantes
3. Prefixo que indica superação de um limite determinado · Alimento que se toma geralmente em horas certas
4. Triturar até reduzir a pó · Endurecimento epidérmico · O que é ou existe
5. Pequena folha destacável do cálice da flor · Erva forrageira também conhecida como **capim-de-burro**
6. Sigla da era pré-cristã · Relativo à mãe
7. Um oficial do exército · Soltar, o cão, a sua voz
8. Qualificação elogiosa ou injuriosa dada a alguém · Intimamente ligado
9. É ligado ao tronco · Ir de encontro a.

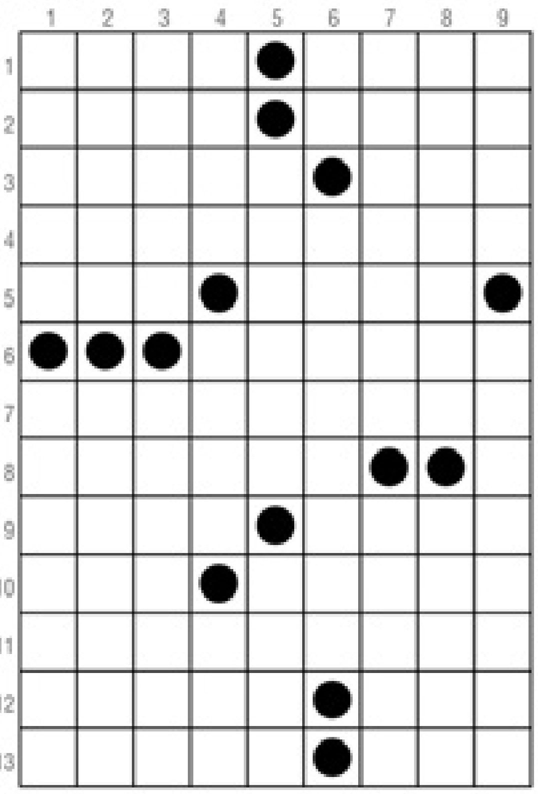

Direitos exclusivos de A Recreativa Ltda. Proibida a reprodução sem autorização expressa.

SOLUÇÃO

HORIZONTAIS: 1. Atum, Acer; 2. Bolo, Copa; 3. Antes, Rim; 4. Terremoto; 5. Ela, Pane; 6. Catete; 7. Paralelos; 8. Anelar; 9. Lipo, Nuca; 10. Alá, Maior; 11. Dissolver; 12. Inter, Asa; 13. Maori, Rol. VERTICAIS: 1. Abate, Paladino; 2. Tonel, Anilina; 3. Ultra, Repasto; 4. Moer, Calo, Ser; 5. Sépala, Mori; 6. AC, Maternal; 7. Coronel, Uivar; 8. Epíteto, Coeso; 9. Ramo, Esbarrar.

Envie críticas e sugestões, sua participação é sempre importante!

*Novelas

MALHAÇÃO - Globo

Sol dorme durante prova no colégio

Bianca começa a gritar por socorro. Gael, Marcelo, Pedro e Duca ajudam Bianca a descer do poste em segurança. Bianca acusa Karina por ter ficado trancada, e Gael repreende as filhas. Bete cobra mais comprometimento de Sol com o colégio. Karina pede para lutar com Cobra novamente, e Duca ouve. Sol dorme durante uma prova no colégio. Ruiva e Cobra se provocam no clima de sedução. René deixa João e Pedro na Ribalta, e Dalva tenta falar com o ex-ator. Duca combina de encontrar a namorada. Bete tenta convencer Sol a descansar. João vai jogar no QG e sonda Cobra sobre Duca.

BOOGIE OOGIE - Globo

Rafael e Vitória trocam alianças de noivado

Sandra insiste para que Augusta procure Fernando para lhe pedir dinheiro. Fernando diz a Gilda que não quer Rodrigo em sua casa. Rafael e Vitória trocam alianças de noivado, e o rapaz promete que esquecerá Sandra. Fernando se nega a dar dinheiro para Augusta e acusa Sandra de oportunismo. Fernando fica furioso ao ver que Daniele convidou Rodrigo para jantar. Carlota desconfia da implicância que o marido tem com Rodrigo. Madalena pede o endereço de Sandra a Rafael. Beatriz diz à filha que é Rafael quem deve dar dinheiro para Augusta. Fernando vê Daniele beijando Rodrigo.

GERAÇÃO BRASIL - Globo

Pamela flagra Jonas no camarim de Verônica

Gláucia comemora a denúncia contra Jonas. Verônica pede total liberdade para liderar a entrevista com a família Parker-Marra. Megan acredita na denúncia feita contra o pai. Verônica conversa com a mãe de Jerôme, pai biológico de Megan. Pamela flagra Jonas no camarim de Verônica. Lara acredita que Shin é o responsável pela divulgação do vídeo contra Jonas. Verônica garante a Débora que não escreverá a biografia de Jonas. Megan sonha com Davi. Davi não gosta da intimidade entre Arthur e Manuela. Pamela confessa a Dorothy sua desconfiança de Jonas. Pamela questiona Murphy sobre o projeto de Manuela e decide contar para Davi tudo o que descobriu a respeito da moça. Herval questiona Verônica por conta de seu afastamento. Davi cobra explicações de Manuela sobre o projeto 3D.

IMPÉRIO - GLOBO

Maria Marta oferece dinheiro a Cristina

Cora tenta impedir Maria Marta de se aproximar de João Lucas. José Alfredo leva o filho mais novo para fazer exames. Cristina decide conversar com Maria Marta. José Pedro reclama da possibilidade de ter mais uma irmã e Maria Clara o repreende. Merival convence José Pedro a presidir uma reunião importante na empresa. Enrico pretende conversar com Vicente sobre algumas mudanças no cardápio. Vicente pede o telefone de Cristina para Xana. Fernando se incomoda com a ligação de Vicente. Cora lembra que deixou o álbum de recortes na "Império" e corre para resgatá-lo. Orville tenta ver os quadros de Salvador. Juliane vai até uma galeria de arte e descobre que os quadros de seu marido estão desvalorizados. José Alfredo recebe notícias de João Lucas e avisa a Maria Marta. José Alfredo se emociona quando João Lucas cochila em seus braços.

CHIQUITITAS – SBT

Pata é convidada para ser modelo

Matilde mantém sua irmã gêmea, Ernestina, presa e amarrada em seu quarto, no orfanato Raio de Luz. Ainda durante a noite, Neco vê Matilde, que todos pensam ser Ernestina, arrastando um corpo pela sala do orfanato. Matilde vê o menino e corre para se livrar da Ernestina verdadeira. Neco avisa aos meninos do orfanato sobre o que viu, os meninos vão averiguar, mas não encontram nada na sala. Mosca e Thiago escutam o barulho da van e veem Matilde saindo de madrugada. Chegam a conclusão que Neco pode estar falando a verdade sobre o que viu. Como todos estão bem, os meninos decidem não se preocupar e acreditam que foi tudo imaginação de Neco. Ernestina acorda na prisão novamente, desesperada, sem entender nada. A policial diz que a encontraram dormindo na porta da prisão e que ela havia tentado fugir. Neco fica com medo de Matilde, que finge ser Ernestina. Fernando leva flores para Carol, que diz para o médico deixá-la pensar e assimilar tudo o que aconteceu. Carol afirma ainda que quer ficar sozinha para no futuro, talvez, ser amiga dele. Vivi está arrumada e ansiosa para fazer o book para a agência de modelos. Carol leva Vivi para fazer as fotos. A chiquitita vai acompanhada de suas amigas, Cris, Tati e Pata. O fotógrafo explica para a chiquitita como ela deve se portar diante da câmera. Mili participa das filmagens do clipe de JP. A produção pede para Mili olhar como apaixonada para dar o clima especial no videoclipe.

VITÓRIA - RECORD

Nelito briga com Ricardinho

Valéria não consegue entender o que está acontecendo diante de tanto falatório e pede para conversar com Priscila em particular. Yone e seus amigos temem que Valéria dê razão à Priscila. A dona da escola escuta a versão de Priscila. Paulão visita Enzo na delegacia. Priscila se faz de vítima e conta para Valéria que Enzo matou uma pessoa. Clarice chega à escola e se apresenta a Cicinho. Sabrina encontra com Clarice na porta do colégio e pergunta se ela é mãe de Artur. Javier incentiva Artur a deixar Clarice trabalhar. Jorge comunica a volta de Iago como treinador aos funcionários do haras Arminho. Bárbara e Quim decidem se juntar contra os vilões neonazistas. Priscila afirma para Valéria que Yone molestou Dinho. Yone é chamada para conversar com Valéria. Clarice conversa com Sabrina e se recusa a responder as perguntas da delegada. Javier flagra Iago falando ao celular. Nelito briga com Ricardinho e o jóquei acaba quebrando o braço. Yone se explica para Valéria. Clarice passa mal na delegacia e Ramiro reclama com Sabrina. Jorge chama Nelito de traidor. Katia avisa a Bernardo que o resultado da perícia sobre a morte de Felipe sairá em breve. Nelito pede a Jorge para Luciene montar Filho do Vento na corrida. Ricardinho diz para Luciene que ela deve montar Filho do Vento. A joqueta beija Ricardinho de tanta felicidade. Valéria pede a Yone para ter calma e não se voltar contra Priscila. Paulão confirma para Bárbara que Enzo ficará preso. Enzo se nega a delatar os outros membros da organização neonazista à polícia. Bárbara apoia Priscila sobre a ideia de deixarem Enzo contar sobre o grupo neonazista para a imprensa. Yone lamenta com Dante sobre a atitude de Valéria em proteger Priscila. Ramiro leva Clarice até o haras Arminho. Jorge e Iago são surpreendidos com a notícia de que o cavalo Campeão sumiu.

Os resumos dos capítulos da novela são de responsabilidade das emissoras e poderão sofrer alterações em relação aos capítulos que irão ao ar.

*Horóscopo

DÊEM UMA PASSADINHA NO BLOG
WWW.FARINHANACOZINHA.BLOGSPOT.COM
E ENCONTREM RECEITINHAS FÁCEIS,
PORÉM CHEIAS DE AROMA E SABOR.

ÁRIES | Com tato e inteligência, seu êxito será total neste dia, principalmente no trabalho e na vida social. Dia feliz ao casamento e ao noivado e para tratar de seus interesses financeiros. Amizades bem sucedidas. Procure cuidar mais da sua saúde pois sentirá falta de energia.

TOURO | Favorecimento ao seu interesse pessoal. Terá ideias brilhantes. Propício ao amor e a saúde. Posição vulnerável em relação às pessoas do seu convívio. Pedidos de familiares e de amigos, podem gerar nervosismo e ansiedade. Não faça tudo ao mesmo tempo.

GÊMEOS| Você vai se entender com sua família e com seus superiores e colegas de trabalho, e lucrará bastante se poupar o seu dinheiro. Você poderá se sentir abalado emocionalmente, se as coisas que imaginou, não se acertarem conforme os seus desejos.

CÂNCER | Excelente aspecto astral para as experiências psíquicas e ao aumento e a evolução de sua inteligência e conhecimentos. A saúde será bastante boa o que lhe dará maiores condições de sucesso geral. Algumas dificuldades na vida familiar.

LEÃO | Dia que promete sucesso nas investigações, nas pesquisas e na medicina. Sua inteligência será exaltada, devido ao bom aspecto de mercúrio em seu horóscopo. Cuide, todavia, da saúde, da reputação e de seu dinheiro. Na vida amorosa, o dia pode lhe reservar agradáveis surpresas.

VIRGEM | Influxos excepcionalmente benéficos para a sua vida em conjunto com as outras pessoas e o trabalho. Evite a precipitação e os gastos supérfluos. Procure valer-se deste dia para promover a sua elevação em todos os sentidos. Aptidão para se relacionar com qualquer tipo de pessoas.

LIBRA | No plano social, poderá ter as melhores influências que poderia esperar. Uma notícia vinda por correio, por telefone ou por qualquer outro meio de comunicação, o deixará muito contente. Alguém poderá procurar conselhos com você.

ESCORPIÃO | Aproveite a influência astral deste dia para conhecer o maior número possível de pessoas . As amizades que fizer, vai lhe trazer vantagens. Dia promissor para viagens e tudo em geral. Cuidado com as suas atitudes críticas. Você poderá estar um tanto quanto sonhador e agindo sem o domínio da razão.

SAGITÁRIO | Pratique algum esporte, mantenha-se em movimento. Disposição tranquila e bom estado mental para entabular novas coisas visando sua melhora geral. A elevação da personalidade será o ponto máximo de seu sucesso.

CAPRICÓRNIO | Muito bom dia para tratar de assuntos e negócios relacionados com escritas, mundo artístico e social. Lucros pelo esforço profissional e êxito social, também se apresentarão. A sua disposição será considerável para acertos financeiros antes relegados a segundo plano.

AQUÁRIO | Tudo dependerá de suas próprias ações neste dia. Há favorabilidades e desfavorabilidades ao mesmo tempo. Evite atritos com pessoas desconhecidas, seja qual for o motivo. Regular para o romance e bom para os negócios. À noite, as influências são neutras.

PEIXES | A influência da lua lhe promete bons ganhos e lucros em negócios rápidos e especulações financeiras razoáveis. Dê especial atenção aos assuntos familiares e que lhe dê elevação e estabilidade. Tudo vai depender de como você se programar.

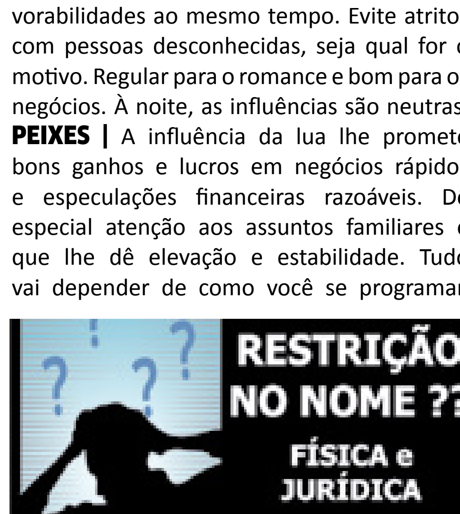

Vivo: 19 99939.0339 - Tim: 19 98206.0339
Oi: 19 98770.0339
bss@bssempresas.com.br