LAZER COM CULTURA

www.recreativa.com.br

HORIZONTAIS:

1. Iguaria feita com carne de galinha, peixe, quiabos, etc. · Quociente de Inteligência
2. (Fig.) Campo de luta · Sigla (em português) do Kuait
3. A capital brasileira
4. Conjunto de pessoas ou coisas · A médica **Arns**, coordenadora da "Pastoral da Criança"
5. Fruto de forma redonda ou oval, de cor amarela, doce e refrigerante · Pequeno caranguejo de carne excelente
6. Burro, jumento · Voz ou grito do gato
7. Grande mamífero marinho
8. Pai de filhos pais · Madeira para queimar
9. A sétima nota da escala musical · (Pal. jap.) Estrangeiros (pejorativo pelo qual os japoneses chamavam os europeus e por que os brasileiros foram denominados pelos primeiros imigrantes do Japão)
10. Massa de carne ou peixe, conservada fria · Anfíbio anuro, de hábitos noturnos
11. Neste momento · A légua japonesa
12. Fato, idéia ou situação inversa
13. Ofensivo aos bons costumes · De outro modo.

VERTICAIS:

1. Animal de leite · O jornalista **Élio**, de "A Ditadura Derrotada"
2. Peso correspondente a quinze quilos · Uma jornada que começa com a partida
3. O oposto de **idealismo** · Pedaço de vela ou de tocha
4. Mais ou menos · Só na sua espécie · Administrar para outrem
5. Ramo subterrâneo · Porção de terra estreita e longa · Associação Protetora dos Animais
6. Lírio · O número de atletas que integram uma equipe de voleibol · As iniciais da cantora **Rita**, de "Doce Vampiro"
7. O monte mais alto do continente africano, localizado na Tanzânia
8. Primeiro elemento de composição significando **quatro** · Relativo a cavalo ou às corridas de cavalos
9. Instituto Agronômico · Educador particular · Um ciclo de 12 meses · O ouro, em química.

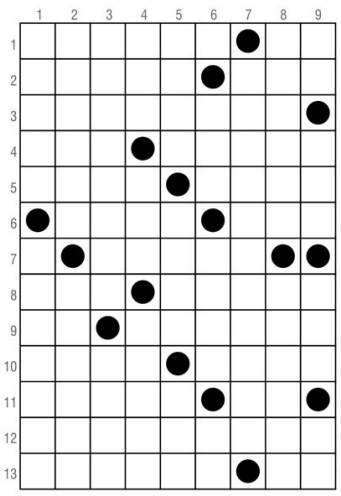

Direitos exclusivos de A Recreativa Ltda. Proibida a reprodução sem autorização expressa.

SOLUÇÃO

HORIZONTAIS: 1. Carneiro, QI; 2. Arena, KUA; 3. Brasília; 4. Rol, Zilda; 5. Abaixo, SRI; 6. Asno, Mio; 7. Morsa; 8. Avô, Lenha; 9. Si, Gaim; 10. Pyhé, Sapo; 11. Agora, Ri; 12. Reciprocar; 13. Imoral, Du.

VERTICAIS: 1. Cabra, Gaspari; 2. Arroba, Vagem; 3. Realismo, Tocc; 4. Uns, Uno, Genr; 5. Raiz, Ona, APA; 6. Lis, Seis, Ali; 7. Kilimanjaro; 8. Guaden, Hipócr; 9. IA, Aio, Ano, Au.

RECREATIVA + CULTURA E LAZER

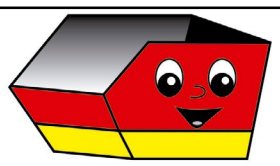

TIRENTULHO
LIMPEZA E TRANSPORTES LTDA.

• Limpeza de Terrenos
• Locação de Máquinas
• Locação de Caçambas
• Almoxarifado Móvel
• Demolições
• Terraplenagem
• Vendas de aterro
• Tanque De água

FONE: (65) 3326-2478
9687-2747
Av. Lions Internacional, n.º 220-W - Bairro Cidade Alta III

LAZER COM CULTURA

www.recreativa.com.br

HORIZONTAIS:

1. Uma das coordenadas geográficas terrestres
2. Preparar o medicamento prescrito em receita · Uma resposta positiva
3. **Tu**, em certos casos · Museu da Imagem e do Som · O antimônio, em química
4. A flor simbólica nacional · Um homem canonizado
5. Arte divinatória através de cartas · Vento frio impetuoso e seco que castiga as zonas costeiras do mar Adriático
6. Que é próprio da cidade · Instituto Butantã
7. O único número primo par · Glândula mamária
8. Precede o **nono**
9. História de incidentes
10. Criada de uma dama nobre · O... acelerador do ciclista
11. Diz-se de mal, doença caraterizada por difusão excepcionalmente rápida e vasta
12. Sentir profunda aversão por · A partir de
13. (Fig.) Graça · Uma característica das flores.

VERTICAIS:

1. A distância angular de um ponto da superfície terrestre ao equador · Em seguida a
2. Um animal como a galinha ou o avestruz · Anedota
3. O níquel · O **Er**, elemento químico do grupo das terras raras · Cor azul intensa
4. A atriz **Giulia,** do teatro e TV · Zona fértil do deserto · O meio do... pedaço
5. O diafragma do olho · Morada humilde
6. Qualquer ato cuja finalidade seja pôr obstáculos à atividade de alguém
7. Precede o valor dos dólares americanos · É essencial na gravata · Sumido, desaparecido
8. Divisão administrativa de município ou cidade · Carne própria para ensopados
9. Nome que os índios davam aos europeus · Anotação que explica o sentido de uma palavra ou de um texto.

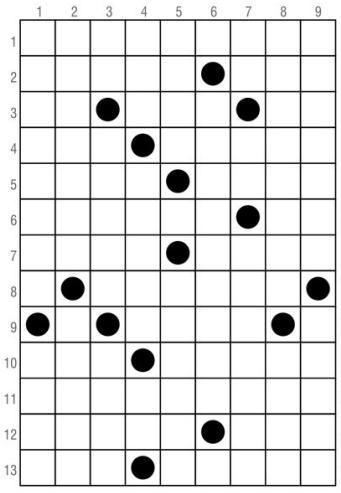

Direitos exclusivos de A Recreativa Ltda. Proibida a reprodução sem autorização expressa.

SOLUÇÃO

HORIZONTAIS: 1. Longitude; 2. Amar, Sim; 3. TI, MIS; 5b; 4. Ide, Santo; 5. Tato, Borra; 6. Urbano; 8f; 7. Dois, Tata; 8. Oitavo; 9. Saga; 10. Ala, Pedir; 11. Pandemico; 12. Odiar; Des; 13. Sal, Aroma.

VERTICAIS: 1. Latitude, Apos; 2. Ovjaro, Fiada; 3. Ni, Erbio, Anil; 4. Gem, Oasis, Ba; 5. Ris, Taperá; 6. Sabotagem; 7. US, No, Exaldo; 8. Distrito, Aceno; 9. Emboaba, Gloss.

Teste seus conhecimentos com nossas revistas mensais!

Em cada página um novo desafio!

Resumo das Novelas

Malhação Toda Forma de Amar

GLOBO

Carla pressiona Madureira

Filipe é expulso da casa de Isaura pelos filhos da moça. Cléber luta contra Dragão, e Anjinha se surpreende. Filipe questiona o comportamento de Lara. Lígia decide retirar a ordem de restrição judicial contra Rita. Montenegro pede que Sophia treine Raíssa e Nanda. Camelo ensaia com Raíssa, e Nanda se irrita com o namorado. Neide e Marco combinam sua viagem, e Carla se incomoda. Milena confessa a Jaqueline que está gostando de Daniel. Carla pressiona Madureira por conta de Karina. Góes e Anjinha se encontram.

Órfãos da Terra

GLOBO

Hussein volta para o Brasil

Gabriel avisa a Dalila sobre a fuga de Robson. Jamil conversa com Fauze. Lurdes ajuda o namorado. Latifa pede para Omar esquecer o golpe contra Eva. Jamil se desculpa com Laila. Benjamin se anima com a ligação que recebe de Letícia. Missade fica nervosa com o pedido de Valéria. Bruno incentiva Teresa a aceitar o trabalho proposto por Péricles. Almeidinha suspeita de que Lurdes esteja com Robson. Abner tenta cozinhar. Muna beija Faruq. Arturzinho conversa com a assistente social e surpreende Aline e Caetano, com sua atitude. Laila chora ao contar sobre a gravidez de Dalila. Dalila convida Valéria e Norberto para um jantar.

Bom Sucesso

GLOBO

Alberto acusa Diogo de golpista

Alberto fica intrigado ao saber que Paloma gosta de livros como ele. Nana expulsa Paloma da mansão ao reconhecê-la. Alberto manda Bezinha e Leila descobrirem em que loja Paloma trabalhou. Marcos conta a Silvana Nolasco que publicará seu livro. Ramon expulsa Vicente do time. Eugênia ameaça retirar o patrocínio ao time de basquete por causa de Vicente. Alberto acusa Diogo de golpista, mas afirma que assina seu testamento caso o rapaz encontre Paloma para ele.

A Dona do Pedaço

GLOBO

Jô empurra Jardel na rua

Jardel pede dinheiro a Jô para manter silêncio sobre seu relacionamento com Régis. Márcio afirma que Maria se arriscará ao investir na loja para Régis. Agno avisa a Fabiana que ela precisa devolver suas ações da construtora. Fabiana pede ajuda a Antero e revoga a procuração que assinou em favor de Agno. Agno apresenta Abdias a Rock. Leandro e Agno se conhecem. Márcio procura Antero para aconselhar Maria da Paz e o advogado pensa em falar com Amadeu. Jenifer aponta a Maria a insatisfação dos clientes. Dinorá e Juninho se abrigam na casa de Eusébio. Lyris se prepara para mudar de casa e Cássia fica triste. Rock aconselha Téo a ficar de olho em Jô. Amadeu conversa com Maria sobre Régis, que confessa à esposa sobre seu vício no jogo. Jô empurra Jardel na rua e Fabiana registra o fato.

Horóscopo

ÁRIES 21/03 A 19/04
O cônjuge ou uma pessoa importante para você passa por crescimento e está em condições de movimentar os projetos e as relações com amigos. É necessário entender que, ao mesmo tempo, você enfrenta desafios para amadurecer e para seguir os objetivos com propósitos mais elevados.

TOURO 20/04 A 20/05
Você está em condições de resolver as pendências no trabalho por meio de relações positivas que favorecem o seu desenvolvimento. O dia é ótimo! Por outro lado, não se pode negar as exigências, que são altas, e o quanto o esforço se faz necessário para conquistar o crescimento que você almeja, mas os caminhos são prósperos.

GÊMEOS 21/05 A 21/06
A experiência afeta os filhos e o namoro. O céu indica que os assuntos citados passam por progresso e crescimento, entretanto deve-se levar em consideração os limites e as responsabilidades desta troca. Para o amor florescer, é necessário dedicação e apoio absoluto. Os filhos devem amadurecer à maneira deles.

CÂNCER 22/06 A 22/07
A família passa por crescimento e por um período festivo para concretizar metas e objetivos envolvendo todos. As metas podem se estender ao imóvel. É importante entender os limites apresentado pelo cônjuge ou por uma pessoa próxima, que passa por cobranças.

LEÃO 23/07 A 22/08
É um dia ótimo para realizar movimentos novos com as pessoas do seu convívio. O dia se manifesta com alegria e realização pessoal. Será necessário priorizar as atividades do seu dia, que segue atribulado e com limites visíveis. A comunicação deve ser exercida com qualidade.

VIRGEM 23/08 A 22/09
É um dia ótimo para lidar com investimentos e focar em responsabilidades viáveis para o seu desenvolvimento pessoal. Esteja atento a oportunidades e decisões prósperas. É preciso analisar as responsabilidades e os limites para fazer bons negócios.

LIBRA 23/09 A 22/10
Você está em destaque e tem passado por um processo muito lindo de crescimento e consciência das suas verdadeiras necessidades. Há amigos e pessoas próximas nesta troca. Mas é preciso levar em consideração os limites e o modo como é possível concretizar os planos com solidez.

ESCORPIÃO 23/10 A 21/11
Você é amparado emocionalmente por pessoas queridas. É um dia ótimo para tomar decisões ousadas que envolvem recursos financeiros e crescimento profissional. O céu deixa claro o quanto você precisa exercitar uma troca amigável com pessoas do seu convívio ou parentes. Preste atenção às suas palavras e aos seus pensamentos.

SAGITÁRIO 22/11 A 21/12
É um dia ótimo e excepcional para resolver situações envolvendo amigos e projetos que que você esteja desenvolvendo. O céu aponta crescimento e prosperidade para os planos. Mas é importante analisar os limites, principalmente os financeiros, para que você dê conta das responsabilidades que surgem.

CAPRICÓRNIO 22/12 A 19/01
É um dia maravilhoso para focar em suas metas e para encarar o futuro. Os planos futuros passam por um momento de crescimento e prosperidade. É preciso ficar atento às oportunidades. A experiência o leva a crescer e a amadurecer as suas atitudes. O céu impõe novas posturas e comportamentos. Não tenha medo de se comprometer.

AQUÁRIO 20/01 A 18/02
As ideias e os projetos passam por crescimento. Você será levado a encarar fatos que pedem amplitude de visão e elaboração de planos elevados. Os estudos seguem em alta. É necessário examinar os medos e os bloqueios emocionais.

PEIXES 19/02 A 20/03
O céu pede de você desapego para interagir com mudanças que afetam recursos financeiros. O céu o ajuda a lidar com investimentos e a fazer planos elaborados. As exigências e as cobranças são altas, mas você receberá ajuda para realizar os projetos da forma que almeja.

Viva Cancún com quem vive o
México, conheça
a Tio Nenê Tours!

| PACOTES | PASSEIOS | ASSESSORIA | CASAMENTOS |
| ROTEIROS PERSONALIZADOS | ATENDIMENTO 24H |
| TURISMO RECEPTIVO PARA BRASILEIROS |

A sua casa em Cancún!

facebook.com/tionenetours contato@tionenetours.com.br