LAZER COM CULTURA

www.recreativa.com.br

HORIZONTAIS:

1. Um gesto de afeto · (Tupi-guar.) Pedra, rochedo
2. A sigla internacional das pessoas importantes · Serviço que se presta por benevolência
3. Variedade de ágata com várias camadas de cores diferentes · As iniciais da atriz carioca **Case**
4. Ser lendário e fantástico de uma só perna · Droga extraída dos frutos da papoula
5. Vive delas quem não tem necessidade de trabalhar
6. Macaco das florestas africanas
7. Esporte praticado na neve e nas águas · Interjeição que expressa satisfação, aplauso ou surpresa
8. Pedaço de madeira · O samário · Marca Registrada
9. A terceira pessoa do plural · Pequeno caranguejo aquático do Brasil
10. Punir pecuniariamente por uma infração
11. Inquérito Policial · Imperfeição do olho, também chamada de **vista curta**
12. Revolta em penitenciária · Exatamente igual
13. Empresa que explora uma atividade de serviço.

VERTICAIS:

1. Todos temos ou tivemos quatro · O **Legal** dos desenhos animados · A parte mais interior
2. Acabar, chegar ao termo · O tempero essencial · Um tipo de música ou pintura moderna
3. O extremo mais elevado · Pronome interrogativo · Régua para traçar perpendiculares
4. Rio que banha os estados do Mato Grosso e do Pará, um dos principais afluentes do Amazonas · Causar o desaparecimento de
5. O meio do... sofá · O único número primo par · Elimina asperezas dos metais
6. Soltar latidos · Qualquer planta tida como sem serventia
7. Um quarto de **XVI** · Interjeição para chamar · Roubo de pessoa por meios violentos
8. Portão típico japonês, colocado à entrada de certos templos · Lastimar-se
9. Segmento de uma curva · Vento brando e aprazível · Em certos jogos (basquete, futebol, etc.) cada um dos lados da linha de ataque.

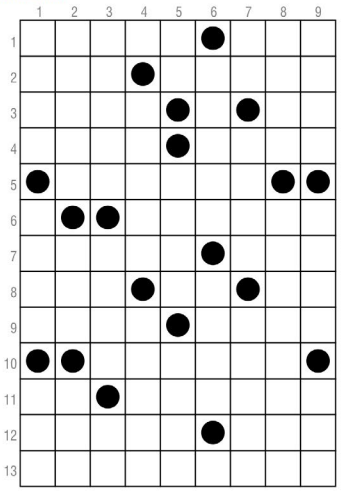

Direitos exclusivos de A Recreativa Ltda. Proibida a reprodução sem autorização expressa.

SOLUÇÃO

HORIZONTAIS: 1. Afago; Ital. 2. Vig, Favor; 3. Onx, RC; 4. Sbol, Ojno; 5. Rendas; 6. Gorila; 7. Esqui, Uau; 8. Pau, Sm, Mñ; 9. Eles, Anuê; 10. Multar; 11. IP, Miopia; 12. Motim; Tal; 13. Operadora.

VERTICAIS: 1. Avos, Pepe, Imo; 2. Fiuar, Sal, Pop; 3. Aplice, Quem; Td; 4. Xingu, Sumir; 5. Dl, Dois, Lima; 6. Acoar, Mato; 7. IV, Psu, Rapto; 8. Ton, Lamunar; 9. Arco, Aura, Ala.

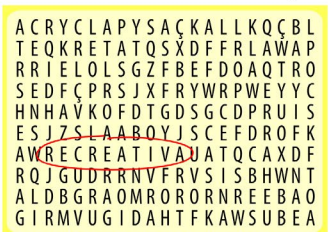

QUEM PROCURA ACHA
A MELHOR OPÇÃO EM PASSATEMPOS!

PANFLETAGEM CIDADE
Distribuição Porta a Porta, você só encontra aqui!!!
AQUI TEM A SOLUÇÃO!
Damião (65) 99987-3146
Gilberto (65) 99636-3165
Divulgação de Panfletos mão a mão!
PREÇOS ESPECIAIS E SEM VINCULO EMPREGATICIO
Damião Silva
Rua O, nº 2135-W, Jardim Morada do Sol -Tangará da Serra - MT

Espalhe a alegria e a felicidade.
Distribua sorrisos.
CLÍNICA GERAL
ORTODONTIA
IMPLANTES
Dr. Eduardo Homsi
Cirurgião Dentista (CRO-MT 4009)
3326-9047 | 9 9935-3383

LAZER COM CULTURA

www.recreativa.com.br

HORIZONTAIS:

1. Estabelecimento onde se fabricam tecidos
2. Inflamação do conduto musculomembranoso que liga a faringe ao estômago
3. Instituto Tecnológico de Aeronáutica · Juntar harmoniosamente os versos
4. Prefixo: **grande** · As iniciais do astrônomo polonês **Copérnico** (1473-1543)
5. Preparação da terra para o plantio · Espécie de estola usada ao pescoço como peça do vestuário feminino
6. Relativo ao canal excretor por onde a urina sai da bexiga para fora
7. O amerício, em química · Dividir ao meio
8. Conjunção que expressa indecisão · Que se orgulha de algo
9. Ave adorada antigamente no Egito · 3ª pessoa do plural (fem.)
10. Chuvisco · Palavra inglesa usada para designar o que está na moda, que faz sucesso
11. O mundo dos que se foram · Pouco espesso
12. Causar mal, perda ou prejuízo · Um sistema operacional, em informática
13. Nascido em ilha neerlandesa do mar das Antilhas.

VERTICAIS:

1. Insistência nas próprias idéias · Amasiado
2. Expressão popular significando a condição de indivíduo irritado, furioso
3. Voz própria dos batráquios · Instrumento que produz sons estridentes, usado para dar alarme
4. As iniciais do ex-piloto paulistano **Emerson** · A mesma coisa de antes · Acrescentar a um total
5. O aconchego da família · Aquele que não crê em Deus ou nos deuses · O meio da... cruz
6. Pôr mãos à obra · Esboço inicial, anterior ao leiaute, de qualquer trabalho de *design* gráfico
7. Aguardente feita de cereais (cevada, trigo, aveia) e zimbro · Grande desordem
8. Álcool combustível · Material plástico sintético usado como fibras têxteis
9. Aquilo que se compra · Que tem sabor bom

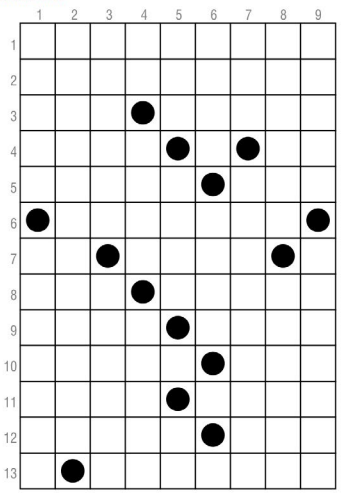

Direitos exclusivos de A Recreativa Ltda. Proibida a reprodução sem autorização expressa.

SOLUÇÃO

HORIZONTAIS: 1. Tecelagem; 2. Escoriate; 3. ITA, Fiunar; 4. Maxi, NC; 5. Arada; Boa; 6. Uretral; 7. Am, Mear; 8. Mas, Utano; 9. Ibis, Elas; 10. Gavar, Hit; 11. Alem, Fato; 12. Danar, DOS; 13 Arubano.

VERTICAIS: 1. Tinha, Amigado; 2. Estar uma bala; 3. Cosar, Sinna; 4. Ef, Idem, Somar; 5. Ler, Meu, Ru; 6. Agr, Rato; 7. Gin, Barrafinada; 8. Etanol, Nailon; 9. Merca, Gostoso.

Resumo das Novelas

Malhação Toda Forma de Amar

GLOBO

Carla é surpreendida

Rita repreende Tadeu, mas aproveita a companhia da filha. Cida e Tadeu se aproximam, e Filipe nota a presença do rapaz. Marco se estressa por conta de Bilu, e Anjinha enfrenta o pai. Filipe confronta Tadeu, e Rita assume a culpa para proteger o rapaz. Thiago alerta Marco sobre a festa de noivado de Carla e Madureira. Regina se incomoda com os preconceitos de Max. Todos arrumam a festa surpresa para Carla. Guga pede para convidar Serginho para o jantar em sua casa e Regina desconfia. Rita exige que Tadeu se afaste de Cida e Nina. Rita e Raíssa ajudam Carla a se produzir, sem que ela desconfie da festa surpresa de noivado. Daniel estranha quando Madureira inventa uma desculpa para deixar a festa. Carla é surpreendida por todos. Marco encontra Madureira.

Órfãos da Terra

GLOBO

Fauze se preocupa

Fernando denuncia Dalila e Gabriel para Almeidinha. Valéria chama Camila para fugir com ela. Gabriel foge do país. Rogério e Padre Zoran acertam a matrícula de Salma na escola. Camila se despede de Rania e Miguel, que estranham a repentina viagem da filha. Robson se recupera e decide procurar Dalila. O Rabino conversa com Latifa sobre a sua conversão. Todos se emocionam com a entrevista de Santinha. Robson entra na casa de Dalila. Helena convida Hussein para jantar. Elias pede para reatar com Missade. Fauze se preocupa com Dalila. Jamil lembra da suposta noite de amor que teve com a vilã. Robson atira contra Dalila.

Bom Sucesso

GLOBO

Paloma fica constrangida

Paloma garante a Alberto que não está com Marcos. Alberto passa mal. Paloma se recrimina por pensar em Marcos. Alice trata Francisca com hostilidade quando a professora lhe convida para ser a oradora da turma.Paloma promete a Alberto que manterá distância de Marcos.Paloma fica constrangida quando Marcos comenta detalhes de seu encontro em Búzios, para que Alberto ouça. Paloma pensa em deixar o trabalho por causa de Marcos, mas o empresário afirma que ele é quem sairá da mansão.

A Dona do Pedaço

GLOBO

Régis expulsa Jô

Maria da Paz afirma que irá recuperar sua fábrica. Régis desperta e chama por Maria da Paz. Um policial descobre uma pista sobre o assassinato de Lucas, e Camilo comemora. Otávio e Agno pressionam Fabiana a deixar a construtora. Fabiana visita Sabrina e diz que Vivi aceitou contratá-la como assistente pessoal. Maria da Paz pede perdão a Rock. Abel pede para conversar a sós com Britney. Márcio se preocupa com as decisões de Jô. Maria da Paz e Amadeu tentam falar com Antero sobre o documento que anula a posse de Jô sobre a fábrica. Otávio descobre que Vivi contratou Sabrina. Britney revela a Abel que é transgênero. Régis expulsa Jô do hospital.

Horóscopo

ÁRIES 21/03 A 19/04
O céu deixa muito claro o quanto está feliz e precisa agir com flexibilidade para conquistar tudo o que a vida lhe oferece. O campo afetivo está em alta! Mas é preciso se desapegar de velhos comportamentos para seguir a sua jornada com dedicação e amor.

TOURO 20/04 A 20/05
Há uma luz no fim do túnel. Seja sábio para entender o que é prioridade para desenvolver os afetos com qualidade na família. O céu colabora com compra e venda de imóvel. Acima de tudo, porém, isso o coloca em destaque para resolver questões familiares.

GÊMEOS 21/05 A 21/06
Expressar os sentimentos e desfrutar da vida com qualidade é o seu desejo e a sua intenção neste dia. Busque entender que tudo pelo que vem passando com amigos e projetos não está totalmente sob o seu controle. Liberte-se com amorosidade!

CÂNCER 22/06 A 22/07
O céu aponta bons negócios e investimentos. É um dia ótimo para avaliar as condições que se apresentam no cenário profissional. O foco é obter realização no futuro próximo. Mas busque desapegar-se de pessoas que não contribuem com o seu desenvolvimento.

LEÃO 23/07 A 22/08
Acredito que você encontrou o tesouro no final do arco-íris. Isso mesmo! Você está em condições de perceber quem é você neste novo ciclo, e isso não tem preço. É momento de focar em novas ideias e de promover os seus projetos pessoais. A única condição é desapegar-se de coisas e pessoas.

VIRGEM 23/08 A 22/09
Você está curando profundamente assuntos que interferem em sua autoestima e em seus afetos. Isso é positivo para o seu desenvolvimento emocional. Soltar e limpar todo o passado lhe faz bem! Mas é importante sair do controle e deixar que a vida traga o melhor para você.

LIBRA 23/09 A 22/10
É um dia ótimo para o relacionamento. A pessoa amada está disposta a ser feliz do seu lado e a vencer todos os obstáculos. Entenda que, juntos, vocês certamente são mais fortes.

ESCORPIÃO 23/10 A 21/11
É um dia ótimo para desenvolver as tarefas do trabalho com dedicação e empenho. O céu aponta excelentes resultados e reconhecimento da chefia. Mas é importante se desapegar de pessoas e de situações que sufocam o seu crescimento. Desapegue-se de pessoas e do desejo de ter controle.

SAGITÁRIO 22/11 A 21/12
É um dia ótimo para perceber o que te faz feliz e para permitir a entrada de uma pessoa especial em sua vida. A autoestima está sendo preenchida de coisas boas. Mas é importante dar permissão e avaliar as condições materiais, retirando da frente o desejo de controle.

CAPRICÓRNIO 22/12 A 19/01
Existe o anúncio de uma nova fase em família, e isso é positivo para o seu desenvolvimento. É necessário dar permissão à entrada de alguém especial. O céu favorece os investimentos para a casa e para o imóvel.

AQUÁRIO 20/01 A 18/02
É importante expressar-se com a pessoa amada, e o céu lhe dá condições de ser verdadeiro para dar passos mais ousados na relação. Busque entender as diferenças que tanto o aprisionaram e o levaram a comportamentos rígidos de controle.

PEIXES 19/02 A 20/03
É um dia ótimo para realizar algum tipo de negócio e investimento. Você está em condições de perceber o cenário de trabalho com entendimento do que é importante e prioritário para você.

Viva Cancún com quem vive o México, conheça a Tio Nenê Tours!
TIO NENÊ
| PACOTES | PASSEIOS | ASSESSORIA | CASAMENTOS |
| ROTEIROS PERSONALIZADOS | ATENDIMENTO 24H |
| TURISMO RECEPTIVO PARA BRASILEIROS |
A sua casa em Cancún!

facebook.com/tionenetours
contato@tionenetours.com.br