JP IMÓVEIS

IMOBILIÁRIA CRECI: 06068-J/MT

JOÃO PEDRO - FONE: (65) 9984-2556
E-MAIL: JPIMOVEISTGA@HOTMAIL.COM

Consulte no site abaixo: Fazendas, sítios, casas, terrenos e outros.

WWW.JPIMOVEISONLINE.COM.BR

MIRANTE DA SERRA LIVRE PARA LOCAÇÃO NATAL E RÉVEILLON

MIRANTE DA SERRA ALUGA ESTRUTURA PARA EVENTOS EM GERAL, CONFRATERNIZAÇÕES, CASAMENTOS, ANIVERSÁRIOS, EVENTOS RELIGIOSOS E ETC... ESTRUTURA CONTENDO 18 APARTAMENTOS, SALÃO GRANDE ABERTO COM COZINHA COMPLETA, CHURRASQUEIRA, FOGÃO A LENHA, PISCINA GRANDE DE 23X8,5 MT, BANHEIROS MASCULINO E FEMININO, CAMPO DE FUTEBOL GRAMADO E ILUMINADO, CAMPO DE AREIA PARA VÔLEI, PARQUINHO INFANTIL, CASINHA NA ÁRVORE COM PASSARELA E ESCORREGADOR, PLATAFORMA DE OBSERVAÇÃO NO PAREDÃO DA SERRA, TRILHA ECOLÓGICA, AMBIENTE TODO GRAMADO E ARBORIZADO.

VENDA

TERRENO LOCALIZADO NA AV. ISMAEL JOSE DO NASCIMENTO (ANTIGA RUA 01), PRÓXIMO DA ESCOLA DON BOSCO.
VALOR: R$ 300.000,00

VENDA OU ALUGA

EXCELENTE CASA NO JARDIM DO LAGO, COM 425 M² DE CONSTRUÇÃO, SENDO 1 SUÍTE MASTER COM CLOSET E BANHEIRA DE HIDRO MASSAGEM E PLANEJADA, + 2 SUÍTES COM MÓVEIS PLANEJADOS, 1 SUÍTE DE VISITA PISO SUPERIOR, COZINHA INTERNA TODA PLANEJADA E COM PEDRAS DE MÁRMORE, SALA DE ESTAR, WC EXTERNO, LAVANDERIA FECHADA, DESPENSA TODA COM MOVEIS PLANEJADO, ÁREA DE LAZER COM PISCINA, CHURRASQUEIRA, FOGÃO A LENHA, ILHA MÓVEIS PLANEJADOS, WC SOCIAL, AQUÁRIO COM PEIXES ORNAMENTAIS E SISTEMA DE ÁGUA RETORNÁVEL EMBUTIDO, GARAGEM E ETC...
VALOR P/ VENDA: R$ 1.300.000,00 (UM MILHÃO E TREZENOS MIL REAIS)
VALOR P/ ALUGUEL: R$ 5.000,00 (CINCO MIL REAIS MENSAIS)

VENDA
NEGÓCIO DE OCASIÃO

SOBRADO PRÓXIMO DA UNIC, DE ESQUINA, COM 204 M² DE CONSTRUÇÃO NOVA, SENDO NO PISO SUPERIOR 1 SUÍTE + 2 QUARTOS E 2 SACADAS, E NO TÉRREO SALA DE JANTAR, SALA DE TV, COZINHA, GARAGEM E ETC...
VALOR: SOMENTE R$ 380.000,00

VENDA
Chácara com área total de 34.000 m2 proximo a Linha 12. Passa um córrego nos fudos.
Valor: R$ 200.000,00

CHÁCARA DE 4 HECTARES (40.000 M²) com medidas de 130 X 308 METROS, PRÓXIMO AO ANEL VIÁRIO, COM ESCRITURA INDIVIDUAL.
VALOR: R$ 380.000,00

VENDA

FAZENDA DE 3.800 HECTARES COM 60% FORMADO E DIVIDIDA EM VARIIS PASTOS, SOLO ARGILOSO ENTRE 25 À 30% DE ARGILA, SEDE COM ENERGIA, CURRAL, CERCA TODA EM AROEIRA, BOA DE ÁGUA E INCLUSIVE POR GRAVIDADE. DA PARA PLANTAR 1.700 HECTARES, PLANTA SOJA NA DIVISA, FICA A 16 KM DO ASFALTO.
VALOR: R$ 4.800,00 POR HECTARE.
CONDIÇÕES DE PAGAMENTO A COMBINAR.

VENDA

SÍTIO DE 31 HECTARES QUASE TODO FORMADO NA BEIRA DO RIO SEPOTUBA, CASA BOA CONTEDO 1 SUITE + 2 QUARTOS, COZINHA, VARANDA GRANDE, CHURRASQUEIRA, FOGÃO A LENHA, ÁREA DE SERVIÇO, PESQUEIRO COM BALSA, CURRAL NOVO COM TRONCO COBERTO, TANQUE DE PEIXE, TERRA BOA DE BACURI, ETC. VALOR: PEDE R$ 600.000,00, ACEITA PROPOSTA.

VENDA

FAZENDA DE 350 HECTARES NA BEIRA DO RIO SEPOTUBA, TERRA BOA DE BACURI COM 250 HECTARES FORMADOS E DIVIDIDOS EM VÁRIOS PASTOS, CURRAL BOM TODO EM AROEIRA, SEDE, CASA BOA, CASA PARA FUNCIONÁRIO, CONTÉM 8 TANQUES PARA PEIXES, ETC. VALOR R$ 4.500.000,00 PELA PROPIEDADE.

OPORTUNIDADE DE TRABALHO PARA DEFICIENTES NA ÁREA RURAL EMPRESA AGROPECUÁRIA ÁGUA AZUL

4 vagas de trabalhador rural com deficiência para trabalhar na Faz. São Judas Tadeu no município de Campo Novo do Parecis-MT.

Enviar currículo para:
anderson.godoy@agropecuariaaguaazul.com.br
Contato: (65)3326-2479

TIRENTULHO
LIMPEZA E TRANSPORTES LTDA.

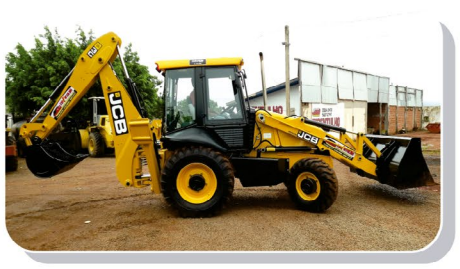

- Limpeza de Terrenos
- Locação de Máquinas
- Locação de Caçambas
- Almoxarifado Móvel
- Demolições
- Terraplenagem
- Vendas de aterro
- Tanque De água

FONE: (65) 3326-2478 9687-2747

Av. Lions Internacional, n.º 220-W - Bairro Cidade Alta III

REFLORESTAMENTO CASCAVEL S/A
CNPJ: 08.428.929/0001-28
NIRE: 51300013746
EDITAL DE CONVOCAÇÃO ASSEMBLÉIA GERAL EXTRAORDINÁRIA

REFLORESTAMENTO CASCAVEL S/A, pessoa jurídica de direito privado, com sede na Rod. MT 358, S/N, KM 48, Zona Rural do município de Tangará da Serra – MT, inscrita no CNPJ/MF sob o nº 08.428.929/0001-28, através de sua diretoria executiva, convoca os Acionistas para a Assembleia Geral Extraordinária, que se realizará no dia 05 de novembro 2019, em primeira convocação às 19:00 hs ou em segunda e última convocação, às 19:30 hs, **a ser realizada na Avenida Ismael José do Nascimento, nº 2455-W, Bairro Jardim Acácia, Tangará da Serra – MT, CEP 78.300-000**, a fim de deliberarem sobre a seguinte ordem do dia: **I** – Prestação de contas exercício 2018; **II** – Transferência de ações; **III** – Alteração da razão social para Durall Madeiras S.A; **IV** – Aumento do valor nominal da cota (incremento AFAC); **V** – Demais assuntos de interesse da pessoa jurídica.

Tangará da Serra – MT, 23 de Outubro de 2019.

Adriano Tissiani Pereira da Silva
Presidente

REFLORESTAMENTO PARANÁ S/A
CNPJ: 09.215.009/0001-94
NIRE: 51300013754
EDITAL DE CONVOCAÇÃO ASSEMBLÉIA GERAL EXTRAORDINÁRIA

REFLORESTAMENTO PARANÁ S/A, pessoa jurídica de direito privado, com sede na Rod. MT 358, S/N, KM 48, Zona Rural do município de Tangará da Serra – MT, inscrita no CNPJ/MF sob o nº 09.215.009/0001-94, através de sua diretoria executiva, convoca os Associados para a Assembleia Geral Extraordinária, que se realizará no dia 04 de novembro 2019, em primeira convocação às 19:00 hs ou em segunda e última convocação, às 19:30 hs, **a ser realizada na Avenida Ismael José do Nascimento, nº 2455-W, Bairro Jardim Acácia, Tangará da Serra – MT, CEP 78.300-000**, a fim de deliberarem sobre a seguinte ordem do dia: **I** – Prestação de contas exercício 2018; **II** – Transferência de ações; **III** – Aumento do valor nominal da cota (integralização de AFAC); **IV** – Demais assuntos de interesse da pessoa jurídica.

Tangará da Serra – MT, 23 de Outubro de 2019.

Adriano Tissiani Pereira da Silva
Presidente