LAZER COM CULTURA

www.recreativa.com.br

HORIZONTAIS:

1. Provocar espanto ou admiração em
2. Estalar (diz-se principalmente do fogo)
3. Pequena árvore de flores amarelas
4. Autarquia Municipal de Ensino · Saudação afro-baiana
5. Tornar cor-de-carmim
6. Programa de Integração Social
7. Relativo à cidade que teve o mesmo destino de Gomorra
8. Larva fechada no casulo antes de se transformar em borboleta
9. Criada de quarto · Colocar como defesa
10. As iniciais do ator norte-americano **Gere**, de "Dança Comigo" · Constitui a atmosfera da Terra · Junta-se a **sim** ou a **não** para expressar alternância
11. A festa da Ressurreição · Ativo Disponível
12. Indigno
13. O profissional que explora rochas para a extração de substâncias úteis economicamente.

VERTICAIS:

1. Lenha para o fogo · Sapato feminino, descoberto, decotado
2. Deus da Índia, criador do mundo, dos deuses e dos seres · Arte tradicional japonesa de dobrar pedaços de papel em formas de animais, objetos, etc.
3. País árabe, situado ao longo do Mar Vermelho, cuja capital é **Sana** · Espaço de tempo equivalente a 24 horas · Abreviatura (em português) do Senegal
4. Clínica de emagrecimento · Em seguida a · Um estado da grande região Norte
5. Eu... em outro caso · A parte mais elevada · Um instinto dos ratos
6. Inclusive · Abrigo para idosos pobres ou desamparados · Cachaça de mau gosto
7. Reduzir a migalhas pelo crivo · Caso característico de determinado gênero · A parte mais profunda da psique
8. Desordem, briga · Muito querido
9. A pergunta de quem tem suas dúvidas · Lavrador.

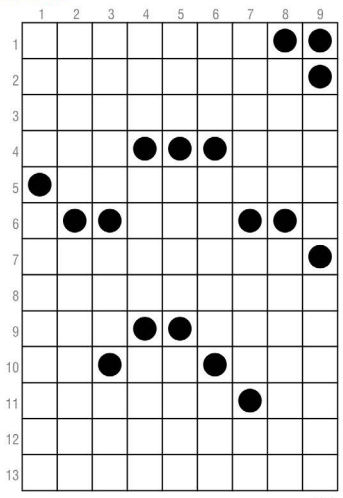

Direitos exclusivos de A Recreativa Ltda. Proibida a reprodução sem autorização expressa.

SOLUÇÃO

HORIZONTAIS: 1. Alarmar; 2. Cegueira; 3. Hamamelis; 4. AME; Axé; 5. Anacarar; 6. PIS; 7. Sodomita; 8. Cinelândia; 9. Ala; Quer; 10. RG; Ar; Cur; 11. Pascoa; AD; 12. Imerecido; 13. Alimentador.

VERTICAIS: 1. Achá; Escarpin; 2. Brama; Origami; 3. Iémen; Dia; SEN; 4. Spa; Apos; Acre; 5. Mim; Cima; Rorc; 6. Ali; Asilo; Acar; 7. Ralar; Tipo; Id; 8. Rixa; Adorado; 9. Sera; Arador.

Envie críticas e sugestões, sua participação é sempre importante!

LAZER COM CULTURA

www.recreativa.com.br

HORIZONTAIS:

1. Disposição dos carros na largada de uma corrida · (Fig.) Chamariz, engodo
2. Prática de tentar influenciar o voto de parlamentares, exercida por pessoas ou grupos poderosos · Aparelho para tecer
3. Que tem facilidade, leveza de movimentos · Pôr de acordo pessoas discordantes
4. Unir em matrimônio · Prefixo: **igualdade**
5. A segunda desinência verbal · Cavalo de batalha, de torneio ou de corrida
6. Embarcação que tem o vento como meio de propulsão
7. Fluido usado nas anestesias · Sigla do Pará
8. Composição e execução musical para instrumento · As iniciais do ator **Celulari**
9. O prelúdio do dia
10. Forma feminina de um pronome pessoal · Arbusto semelhante à mandioca, cultivado pelas raízes de elevado teor alimentício
11. Ato de banhar a terra, as plantas · Cédula
12. Fazer parar · Soltar gritos de dor
13. Um esporte olímpico · Ave parecida com a pomba.

VERTICAIS:

1. Diz-se das frutas secas, cobertas com açúcar cristalizado · Executar um trabalho com cuidado minucioso
2. Pedir ajuda com humildade e fervor · Traje, vestuário, especialmente feminino
3. Espécie de pequena cegonha · Operação de tapar os olhos
4. Rasgar com violência · É fixado à tabela do basquete
5. Conjunto de pessoas ou coisas · Feita por ti
6. Instituto Tecnológico de Aeronáutica · Preparar nova composição tipográfica, dispondo textos para impressão segundo novos critérios
7. Tratamento cruel e desumano · Amparo, auxílio
8. O título dos antigos imperadores alemães · Aviso público da realização de ato administrativo ou judicial
9. Canto para adormecer crianças · Órgão legislativo de um Estado de sistema representativo.

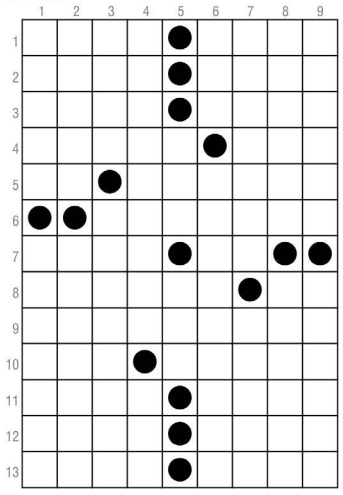

Direitos exclusivos de A Recreativa Ltda. Proibida a reprodução sem autorização expressa.

SOLUÇÃO

HORIZONTAIS: 1. Grid; Isca; 2. Lobi; Tear; 3. Agil; Avr; 4. Casar; ISO; 5. Ec; Corcel; 6. Veleiro; 7. Ter; Pa; 8. Sonata; EC; 9. Madrugada; 10. Eia; Apim; 11. Rega; Nota; 12. Alter; Alarr; 13. Remo; Rola.

VERTICAIS: 1. Glace; Esmerar; 2. Roqar; Toalete; 3. Ibis; Vendagem; 4. Dilacerar; Arc; 5. Rol; Tua; 6. ITA; Repagnarr; 7. Sevicia; Apoio; 8. Caiser; Edital; 9. Arrolo; Câmara.

Teste seus conhecimentos com nossas revistas mensais!

Em cada página um novo desafio!

LAZER COM CULTURA

www.recreativa.com.br

HORIZONTAIS

1. Carvão incandescente, sem lançar chamas · Música Popular Brasileira
2. Planta usada como condimento · Palmeira que emprestou seu nome a uma cidade paulista
3. Batida de carro
4. Repreensão em tom violento
5. As iniciais da atriz paulista **Duarte** · Uma das peças que se movimentam no jogo do xadrez · Sigla do estado de Cacoal e Ji-Paraná
6. Patas · Campo semeado de certa planta cultivada para a alimentação humana e para forragem
7. Disco fonográfico gravado em microssulcos · Árvore que fornece madeira aproveitável
8. A linha mais curta que une dois pontos · O feminino da terceira pessoa do plural
9. Então · Droga usada no tratamento da AIDS
10. (Quím.) O astatínio · Prefixo: **ouvido** · Isto é
11. O oposto de **acima** · Deixar para outra ocasião
12. Advérbio que exprime afirmação · Tintura usada em medicina como anti-séptico
13. Deixado à livre escolha.

VERTICAIS

1. Expressão popular que significa **andar à toa**
2. Demonstrar que a piada agradou · Que dá prazer
3. Juntar · As subdivisões de uma partida de modalidades como o vôlei, o tênis, etc. · Sinal acústico ou eletrônico
4. Reunir num número as unidades ou frações contidas em outras · Uma ave que grasna · **1100**, em algarismos romanos
5. O engano admitido no pôquer · Interjeição de admiração
6. Estado brasileiro de sigla **BA** · Ira
7. Aquele que não fala · Conjunto de habitações em rua particular · Átomo sobrecarregado de eletricidade
8. Contração de **para** · Grupo de jovens
9. (Quím.) O bismuto · Gordura lipídica cujos altos níveis estão relacionados a doenças cardiovasculares.

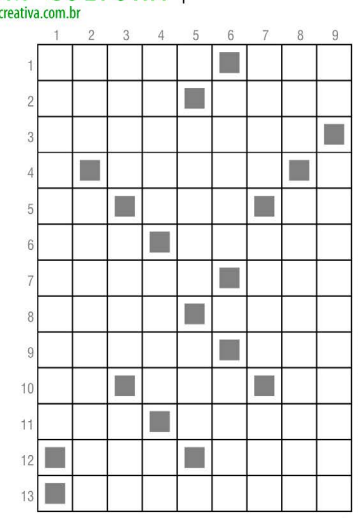

Direitos exclusivos de A Recreativa Ltda. Proibida a reprodução sem autorização expressa.

SOLUÇÃO

HORIZONTAIS: 1. BRASA; IMPA; 2. APIO; BURI; 3. TROMBADA; 4. RALHO; 5. RD; REI; RO; 6. PES; FAVAL; 7. ELEFE; IPE; 8. RETA; ELAS; 9. NISTO; ALT; 10. AT; OTO; IE; 11. SOB; ADIAR; 12. SIM; 1000; 13. OPCIONAL.

VERTICAIS: 1. BAIXA; FERNAS; 2. AIR; DELEITOSO; 3. APOR; SETS; BIP; 4. SOMAR; PATO; MC; 5. BEFE; OTA; 6. BAHIA; OOIO; 7. MUDO; VILA; ION; 8. PRA; RAPARIGADA; 9. BI; COLESTEROL.

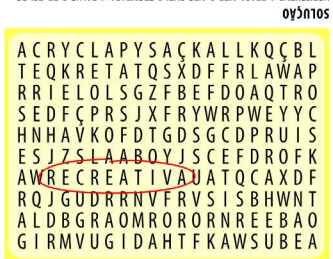

QUEM PROCURA ACHA A MELHOR OPÇÃO EM PASSATEMPOS!

Resumo das Novelas

Malhação Toda Forma de Amar

GLOBO

Rita conversa com Rui

Max se machuca, e Guga se sente culpado. Filipe e Rita fazem as pazes. Joaquim e Lara falam mal de Rita, e Lígia contemporiza. Tatoo confessa que se apaixonou por Anjinha, e Cléber desfaz sua amizade com o rapaz. Nanda beija Cléber, e Anjinha vê. Marco anuncia a Peixoto que conseguiu ser transferido para a área administrativa da polícia. Anjinha e Cléber discutem. Nanda lamenta suas atitudes impulsivas, e Raíssa apoia a amiga. Lara provoca Rita. Nanda incentiva Cléber a fazer as pazes com Anjinha. Marco surpreende Carla e a pede em casamento. Guga sofre por causa de Max, e Serginho e Meg o apoiam. Meg comenta com Filipe que pensa em voltar para a casa de sua família. Lara pede que Leila separe Rita de Filipe. Rita conversa com Rui e seu advogado.

Éramos Seis

GLOBO

Shirley dá a carta de Carlos para Inês. Júlio passa mal

Júlio briga com Alfredo, que pede ajuda a Afonso. Emília e Higino se surpreendem com o comportamento de Adelaide. Inês decide escrever para Afonso e Shirley discute com João. Adelaide sente falta de Justina. Uma moça se insinua para Zeca e Candoca comenta com Olga. Incentivados por Isabel e Lúcio, Julinho e Lili retomam o namoro. Karine garante a Soraia que a ajudará a chamar a atenção de Julinho. Carlos comenta com Marcelo sua desconfiança com Mabel. Josias questiona se Mabel sente vergonha de seu pai. Padre Venâncio repreende o ataque de ciúmes de Olga com Zeca. Durvalina alerta Lola para o estado de Júlio. Emília fecha negócio com Júlio. Shirley dá a carta de Carlos para Inês. Júlio passa mal.

Bom Sucesso

GLOBO

Lulu se oferece para ajudar Waguinho

Vera confessa a Alberto que percebeu ter usado o empresário para esquecer o ex-marido. Mário mostra a Alberto seu novo livro de poemas. Na terapia, Nana insinua que não quer mais ficar com Diogo. Marcos e Paloma declaram seu amor. Gabriela conta a Patrick que Vicente a procurou pedindo para os dois manterem a amizade. Alberto passa mal e não percebe que Diogo pega sua bengala, deixando o empresário cair propositalmente.

Amor de Mãe

GLOBO

Raul pede o divórcio

Kátia diz a Lurdes que Domênico está morto. Magno e os irmãos consolam Lurdes. Vitória conhece Tiago e se emociona. Lurdes acredita que Domênico está vivo, e Magno se preocupa. Érica pede demissão, e Raul se impressiona. Betina garante a Magno que descobrirá o que aconteceu com Genilson. Danilo discute com Thelma. Lídia sofre por não conseguir se entender com Raul. Raul decide contrariar o conselho do engenheiro e se tornar sócio de Álvaro. Thelma assume para Lurdes que não contou a Danilo sobre sua doença. Thelma aconselha Lurdes a seguir procurando Domênico. Sinésio sofre um acidente. Érica e Raul saem juntos. Raul pede o divórcio, e Lídia tem uma crise. Betina beija Magno. Magno confessa a Lurdes sua paixão por Betina.

Horóscopo

ÁRIES 21/03 A 19/04
É um excelente dia para obter resultados mais estruturados para o campo profissional. O seu esforço será recompensado! Esteja desperto para promoções e relações mais próximas com chefia e autoridades. O céu favorece os compromissos e as responsabilidades.

TOURO 20/04 A 20/05
O céu favorece viagens e contato com outras culturas. É um dia excelente para promover as suas ideias e divulgar informações. Você obtém excelentes resultados com estudos e uma atuação mais próxima com instituições religiosas.

GÊMEOS 21/05 A 21/06
Há bons resultados para lidar com investimentos de médio e longo prazo. O céu favorece pagamentos de dívidas, resoluções com heranças, consórcios e aposentadoria. É um bom dia para avaliar como deseja lidar com os recursos compartilhados.

CÂNCER 22/06 A 22/07
O céu aponta decisões importantes para o casamento e para sociedades. Um passo importante na forma de trocar e se relacionar acentua uma nova fase, e isso é importante para o desenvolvimento de ambos.

LEÃO 23/07 A 22/08
Há resultados satisfatórios no trabalho, e isso interfere positivamente na sua forma de administrar as tarefas diárias e na relação com funcionário e colaboradores. Inicia-se um ciclo novo de crescimento e oportunidades.

VIRGEM 23/08 A 22/09
É um dia importante de reconhecimento e desenvolvimento dos seus interesses e talentos. Você está consciente do modo como deseja atuar, levando em consideração atividades que lhe geram prazer e bem-estar.

LIBRA 23/09 A 22/10
É um excelente dia para promover estruturas e organização para a casa e para a família. O céu também favorece investimentos para o imóvel e favorece uma atuação mais próxima com os pais e os sogros.

ESCORPIÃO 23/10 A 21/11
É um excelente dia para tomar a frente das relações próximas e para promover troca de informações, reuniões, viagens e estudos. É favorável expor as suas ideias e atuar de uma forma mais comprometida com as pessoas próximas. A comunicação deve ser clara e objetiva.

SAGITÁRIO 22/11 A 21/12
O céu colabora com investimentos e com um movimento mais comprometido com a forma de administrar os recursos materiais. Haverá bons resultados e será preciso manter os passos firmes e seguros, tudo isso aliado a planos estratégicos.

CAPRICÓRNIO 22/12 A 19/01
Uma nova postura é importante para o seu desenvolvimento pessoal. O céu lhe traz excelentes oportunidades para progredir e obter o crescimento que almeja. Mas é necessário avaliar se está disposto a mudar e a renovar a forma de viver.

AQUÁRIO 20/01 A 18/02
O céu lhe fornece consciência do seu potencial e de tudo o que pode conquistar por meio do autoconhecimento e da lida com situações que não estão totalmente sob o seu controle. Você se sente confiante e aberto a mudar o cenário familiar.

PEIXES 19/02 A 20/03
É um excelente dia para promover os projetos e a forma de lidar com um grupo de pessoas. O céu colabora com o desenvolvimento de suas ideias e lhe traz excelentes oportunidades para progredir e prosperar.