# Diário da Serra

www.facebook.com/jornalds

O DIA-A-DIA DA NOTÍCIA

ANO XXII // EDIÇÃO Nº 10.758
TANGARÁ DA SERRA - MT - BRASIL
22 DE SETEMBRO DE 2020

R$ 2,00

Terça-feira

diariodaserra.com.br
ds.jor.br


## DIÁRIO HOJE

4 PÁGINAS + CADERNO B

### COTAÇÃO

**DÓLAR**
COMPRA: R$ 5,40
VENDA: R$ 5,40

**EURO**
COMPRA: R$ 6,35
VENDA: R$ 6,35

### ARROBA DO BOI GORDO

TANGARÁ DA SERRA - MT

BOI R$ 227,79
VACA R$ 214,75

### TEMPO

MAX 32º MIN 19º

Sol com algumas nuvens. Chove rápido durante o dia e à noite.

Envie Pautas, Fotos Sugestões e Vídeos para o whatsapp do DIÁRIO DA SERRA (65) 99809.2921

CENTRAL DO ASSINANTE (65)3326.6501

Fotografe o QR code ao lado e acesse a página do site do seu jornal DIÁRIO DA SERRA

POR UMA PRÁTICA SUSTENTÁVEL RECICLE. PASSE ESTE JORNAL

# Escola Estadual conquista melhor nota do Ideb nos anos iniciais

**HÉLCIO DE SOUZA** A unidade obteve a nota de 6.9, bem acima da média projetada; No ensino fundamental 2 (8º e 9º ano)a melhor nota das estaduais foi da Escola Plena Ramon Sanches Marques, que conquistou 5.5 **P2**

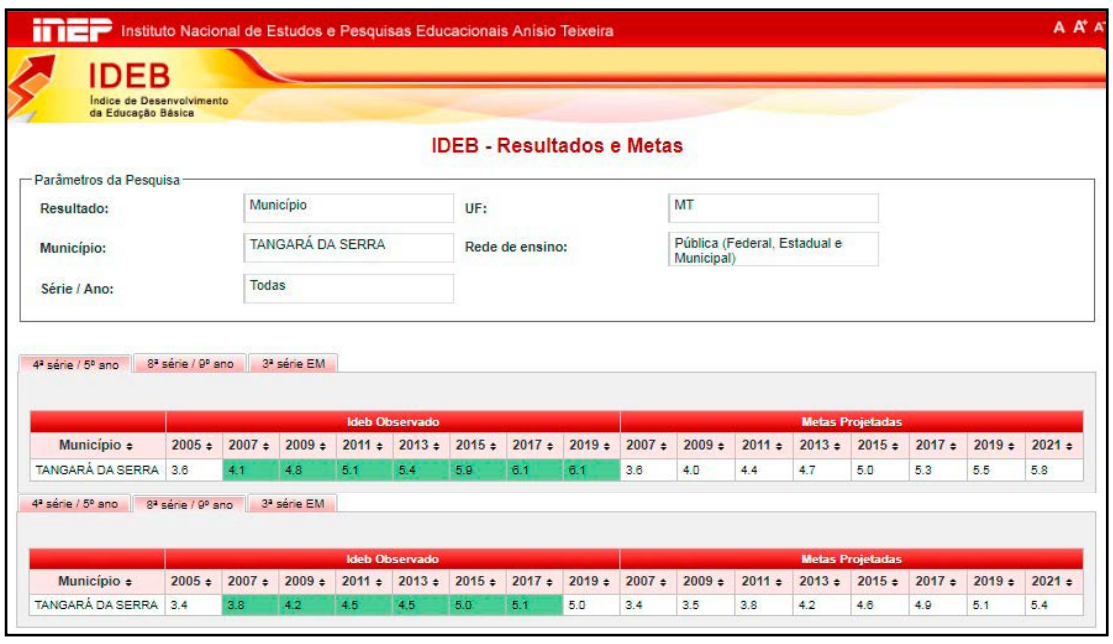

INEP Instituto Nacional de Estudos e Pesquisas Educacionais Anísio Teixeira

IDEB Índice de Desenvolvimento da Educação Básica

IDEB - Resultados e Metas

Parâmetros da Pesquisa

| | | | |
|---|---|---|---|
| Resultado: | Município | UF: | MT |
| Município: | TANGARÁ DA SERRA | Rede de ensino: | Pública (Federal, Estadual e Municipal) |
| Série / Ano: | Todas | | |

4ª série / 5º ano | 8ª série / 9º ano | 3ª série EM

| | Ideb Observado | | | | | | | | Metas Projetadas | | | | | | | |
|---|---|---|---|---|---|---|---|---|---|---|---|---|---|---|---|---|
| Município | 2005 | 2007 | 2009 | 2011 | 2013 | 2015 | 2017 | 2019 | 2007 | 2009 | 2011 | 2013 | 2015 | 2017 | 2019 | 2021 |
| TANGARÁ DA SERRA | 3.6 | 4.1 | 4.8 | 5.1 | 5.4 | 5.9 | 6.1 | 6.1 | 3.6 | 4.0 | 4.4 | 4.7 | 5.0 | 5.3 | 5.5 | 5.8 |

4ª série / 5º ano | 8ª série / 9º ano | 3ª série EM

| | Ideb Observado | | | | | | | | Metas Projetadas | | | | | | | |
|---|---|---|---|---|---|---|---|---|---|---|---|---|---|---|---|---|
| Município | 2005 | 2007 | 2009 | 2011 | 2013 | 2015 | 2017 | 2019 | 2007 | 2009 | 2011 | 2013 | 2015 | 2017 | 2019 | 2021 |
| TANGARÁ DA SERRA | 3.4 | 3.8 | 4.2 | 4.5 | 4.5 | 5.0 | 5.1 | 5.0 | 3.4 | 3.5 | 3.8 | 4.2 | 4.6 | 4.9 | 5.1 | 5.4 |

Médias gerais de Tangará

**TANGARÁ**

## Aluno conquista vaga em banco após concluir curso

Ele aproveitou o período para focar nos estudos **P4**

**FORTALECIMENTO**

## Aprosoja entrega ofício com demandas dos produtores rurais a Bolsonaro

Moratória da soja na Amazônia e no cerrado estão entre os assuntos **P3**

**INVESTIMENTO**

## Agência Sicredi Tangará da Serra Centro apresenta novos ambientes

Os associados agora contam com um espaço confortável para negócios **P4**

**ACESSIBILIDADE**

## Campus Universitário de Tangará da Serra implanta piso tátil

O objetivo é gerar autonomia, segurança e integração social **P2**

ARTIGO

## *SUCESSÃO FAMILIAR REQUER PLANEJAMENTO*

De todas as leituras que frequentemente faço sobre "holding familiar" e "sucessão familiar", uma expressão que ganhou minha atenção, dizia: "A agricultura não é um esporte para um único jogador!". Uma forma didática e metafórica bem ilustrativa para exemplificar a importância do planejamento sucessório.

Na agricultura, por exemplo, para cultivar com sucesso, precisamos mudar da mentalidade "Eu" para "Nós" e aprender a jogar e compartilhar juntos como uma equipe.

Quando começamos a falar sobre divisão então, logo estamos falando sobre problemas de herança de famílias, muitas vezes de rixas pela ausência do planejamento de transição. Na realidade, precisamos aprender a compartilhar e também a organizar.

A sapiência do Direito preventivo se faz cada vez mais presente, justamente por antecipar um problema jurídico. O planejamento sucessório é essencial para evitar estresse aos beneficiários, o delinear profissional torna o processo mais transparente e permite que futuramente os herdeiros recebam sua parte de forma legal, exata e sem complicações.

Uma boa sugestão de leitura é o livro "Arquitetura do planejamento sucessório" um denso estudo sobre o tema e das ferramentas jurídicas hábeis a se construir uma sucessão causa mortis conforme a vontade do autor da herança e das necessidades específicas do caso concreto, exprime um real arquitetar pelo operador do Direito.

Um dos métodos em ascensão, constitui na criação de uma holding familiar como forma de gestão eficaz e perpetuação patrimonial. Estratégia importante para ordenar o patrimônio de uma família ou até mesmo para otimizar a estruturação corporativa de uma empresa ou de um grupo de empresas, a holding oportuniza uma transmissão tranquila e segura da administração de uma outra geração.

> O planejamento sucessório é essencial para evitar estresse aos beneficiários

Dentre as vantagens da holding é que ela pode ser utilizada no planejamento sucessório, facilitando a partilha dos bens. Com ela, o patrimônio passa a ser administrado por uma sociedade, constituída pelos membros da família, e todas as decisões relativas a esse patrimônio são adotadas na forma de deliberações sociais, com a participação da pluralidade dos sócios.

Preservar o patrimônio exige estratégia e profissionalismo, portanto, o conselho é sempre planejar e antecipar possíveis problemas. Uma boa administração previne conflitos e resguarda o poder econômico da família.

**PÉRSIO LANDIM – Advogado, Presidente da 4ª Subseção da OAB - MT, Professor na Faculdade Unicentral, Juiz Substituto TRE/MT, Especialista em Gestão do Agronegócio**

HÉLCIO DE SOUZA

# Escola Estadual conquista melhor nota do Ideb nos anos iniciais

INEP Instituto Nacional de Estudos e Pesquisas Educacionais Anísio Teixeira

IDEB Índice de Desenvolvimento da Educação Básica

IDEB - Resultados e Metas

Parâmetros da Pesquisa

Resultado: Município | UF: MT

Município: TANGARÁ DA SERRA | Rede de ensino: Pública (Federal, Estadual e Municipal)

Série / Ano: Todas

4ª série / 5º ano | 8ª série / 9º ano | 3ª série EM

| Município | Ideb Observado 2005 | 2007 | 2009 | 2011 | 2013 | 2015 | 2017 | 2019 | Metas Projetadas 2007 | 2009 | 2011 | 2013 | 2015 | 2017 | 2019 | 2021 |
|---|---|---|---|---|---|---|---|---|---|---|---|---|---|---|---|---|
| TANGARÁ DA SERRA | 3.6 | 4.1 | 4.8 | 5.1 | 5.4 | 5.9 | 6.1 | 6.1 | 3.6 | 4.0 | 4.4 | 4.7 | 5.0 | 5.3 | 5.5 | 5.8 |

4ª série / 5º ano | 8ª série / 9º ano | 3ª série EM

| Município | Ideb Observado 2005 | 2007 | 2009 | 2011 | 2013 | 2015 | 2017 | 2019 | Metas Projetadas 2007 | 2009 | 2011 | 2013 | 2015 | 2017 | 2019 | 2021 |
|---|---|---|---|---|---|---|---|---|---|---|---|---|---|---|---|---|
| TANGARÁ DA SERRA | 3.4 | 3.8 | 4.2 | 4.5 | 4.5 | 5.0 | 5.1 | 5.0 | 3.4 | 3.5 | 3.8 | 4.2 | 4.6 | 4.9 | 5.1 | 5.4 |

Médias gerais de Tangará

**A unidade obteve a nota de 6.9, bem acima da média projetada**

FABÍOLA TORMES / Redação DS

A Escola Estadual Dr. Hélcio de Souza obteve a melhor nota de Tangará da Serra no Índice de Desenvolvimento da Educação Básica (Ideb) 2019, que avalia o desempenho da educação básica brasileira. As notas foram divulgadas na última semana.

A unidade, localizada na Vila Nazaré, obteve nos anos iniciais – que corresponde ao 4º e 5º ano – a nota de 6.9, bem acima da média projetada, que era de 6.1. "Uma alegria muito grande ter tido a recompensa de um trabalho dedicado, de um trabalho de muito compromisso e determinação de uma equipe e também das famílias", comemora a diretora Angela dos Santos Mercês, ao afirmar que este é o resultado de um trabalho de anos, sendo visto e reconhecido. A escola, vem ao longo dos últimos anos, melhorando essas notas: em 2015 alcançou 5.8; em 2017 a nota foi 6.7 e agora 6.9. "A escola pública dá resultados, basta termos compromisso, trabalho e determinação naquilo que fazemos".

No ensino fundamental 2 (8º e 9º ano) e melhor nota das estaduais foi da Escola Plena Ramon Sanches Marques, que conquistou 5.5. Já no ensino médio a melhor foi a Escola 13 de Maio, com 3.7.

"Ficamos muito felizes com essa conquista da nossa escola estadual ter a maior nota do Ideb em Tangará da Serra", destacou o assessor Pedagógico Saulo Scariot, ao lembrar que as demais escolas da rede também tiveram um desempenho satisfatório e aquelas que não atingiram a meta irão traçar uma avaliação para superar. "Mas em linhas gerais vemos como positivo os nossos alunos".

Das escolas da rede municipal de ensino, e melhor nota foi da escola José Nodari, nos anos iniciais, de 6.8; e a Joana D'arc de 6.3 no ensino fundamental 2.

Já a média geral de Tangará da Serra, de todas as escolas das séries iniciais, foi de 6.1, a mesma de 2017, porém acima da média projetada. Do fundamental 2 a média é de 5.0, menor que em 2017, quando atingiu 5.1. A nota também ficou abaixo da projetada. Do ensino médio a nota foi de 3.6.

**JORNAL DIÁRIO DA SERRA**

Propriedade da
AJOTA
ASSOCIAÇÃO JORNALÍSTICA DE TANGARÁ DA SERRA
CNPJ: 29.464.235/0001-16

Av. Tancredo Neves - 1247 W - Parque Mansões
78300-000 Tangará da Serra-MT

ISSN 22386467

**REDAÇÃO**
DIREÇÃO DE JORNALISMO
Fabíola Tormes
CONTATO
ds@diariodaserra.com.br
Envie Pautas, Fotos Sugestões e Vídeos para o whatsapp do
DIÁRIO DA SERRA
(65) 99809.2921
www.diariodaserra.com.br
www.ds.jor.br

**TIRAGEM**
1 MIL EXEMPLARES

**CIRCULAÇÃO**
Tangará da Serra, Nova Olímpia, Barra do Bugres, Porto Estrela, Campo Novo do Parecis, Sapezal, Denise, Arenápolis, Nortelândia e Santo Afonso.

**CENTRAL DO ASSINANTE**
(65)3326.6501

**DEPARTAMENTO COMERCIAL**
PUBLICIDADE ASSINATURA
PUBLICIDADE LEGAL
Associação Jornalística de Tangará da Serra - AJOTA

SERVIÇOS GRÁFICOS
E. Tormes e Cia. LTDA
CNPJ: 14.048.123/0001-07

CONTATO: adm@diariodaserra.com.br
Fone: (65) 3326-4724

Diário da Serra®
O DIA-A-DIA DA NOTÍCIA

FUNDADO EM 11 DE NOVEMBRO DE 1996
EDIÇÃO ON-LINE DESDE 06 DE SETEMBRO DE 1997
Endereço: Av. Tancredo Neves - 1247 W
Parque Mansões - CEP:78300-000
Tangará da Serra - MT - Brasil

www.facebook.com/jornalds @diariodaserra

MAIS ACESSIBILIDADE

# Campus de Tangará da Serra implanta piso tátil

Assessoria Unemat

No mês de setembro, que também é destinado a campanha que estimula a inclusão de pessoas com deficiência (Setembro Verde), o Campus Universitário de Tangará da Serra realizou implantação de pisos táteis e de alerta nos principais corredores. A melhoria tem como objetivo facilitar a livre circulação e a acessibilidade.

Foram instalados cerca de 150 metros de pisos táteis nas áreas que compreendem a entrada do Campus até a cantina, passando pelo Auditório e as salas das Coordenações dos Cursos, que são as áreas de maior convivência. O objetivo é gerar autonomia, segurança e integração social. Além disso, o Campus recebeu uma cadeira de rodas, por meio de doação, que estará a disposição para uso das pessoas que frequentam o Campus e que tenham necessidade para poder transitar de forma mais autônoma.

De acordo com a Diretora Administrativa, Carolina Tito Camarço, a benfeitoria foca na inclusão gerando autonomia, segurança e integração social. "A inclusão e bem-estar da comunidade acadêmica é um compromisso da Instituição e o Campus está em busca de espaços mais adequados e intervenções nos espaços existentes garantindo o direito de todos ao acesso as nossas dependências".

FORTALECIMENTO INSTITUCIONAL

# Aprosoja entrega ofício com demandas dos produtores rurais a Jair Bolsonaro

Bolsonaro e Galvan

Assessoria de Comunicação

O Presidente da Associação dos Produtores de Soja e Milho de Mato Grosso (Aprosoja), Antonio Galvan, acompanhou a visita do presidente da República, Jair Bolsonaro na última sexta-feira, 18, nos municípios de Sorriso e Sinop, em Mato Grosso. Na oportunidade, Galvan entregou ofício com diversas demandas de interesse dos produtores rurais. Entre as solicitações estão o desmatamento e as queimadas, moratória da soja na Amazônia e no cerrado, retirada de alguns Estados do conceito de Amazônia Legal e a Reforma Tributária.

De acordo com o representante da Aprosoja, o país vem sofrendo com as queimadas e desmatamento e existe um viés ideológico e econômico, travestido de barreiras ambientais. "É fato notório, especialmente na mídia, ataques que acabam recaindo sobre os produtores de grãos, os quais são taxados de criminosos pela sociedade. A Aprosoja não defende, e jamais defenderá a ilegalidade, todavia, há que se distinguir entre o que é ilegalidade cometida com intenção criminosa, e o que é ilegalidade cometida por necessidade, devido à falta de ação governamental", declarou Galvan.

Em relação as queimadas, a Aprosoja afirma que o fogo é o inimigo número um do sistema produtivo primário, destruindo a produção, o investimento em solo, e assolando a renda do setor. "Ninguém coloca fogo em seu próprio negócio, ainda que em sua minoria possam ser consideradas ilegais, jamais devem recair nas costas do produtor", pontuou no ofício.

Consta ainda no documento, que os produtores de soja e milho são terminantemente contra a Moratória da Soja na Amazônia e qualquer tipo de iniciativa nesse sentido para o Cerrado. Isto porque, conforme levantamento de dados realizado pela Embrapa Territorial, o Brasil é um dos países que mais conservam vegetações nativas no mundo, preservando 66,3% do seu território, o que não é diferente no Estado de Mato Grosso.

Eles solicitaram também uma avaliação do Governo Federal no sentido de retirar Estados de Mato Grosso, Rondônia, Tocantins e Pará do conceito de Amazônia Legal. Este conceito foi criado inicialmente para incentivar de forma fiscal estes Estados, mas hoje se amplia para restrição ambiental em relação à produção de grãos.


BASF
We create chemistry

**COMUNICADO IMPORTANTE AO SETOR ALGODOEIRO**
Uso de tecnologias BASF em sementes de algodão FiberMax®

A BASF informa, a seguir, os valores pelo uso de tecnologias inseridas nas variedades de sementes FiberMax® para a safra 2020/2021, bem como o fator de conversão para cálculo do crédito de isenção relativo a cada saca de 200 mil sementes certificadas:

| Tecnologia | Royalty pré-plantio/ha* | Royalty pós-plantio/ha** | Royalty pós-plantio por kg de algodão em caroço | Crédito de isenção/saco*** |
|---|---|---|---|---|
| WideStrike™[1] | US$ 116,00 ha | US$ 190,00 ha | US$ 0,0422 kg | 1,67 ha |
| GlyTol® LibertyLink® | US$ 80,00 ha | US$ 132,00 ha | US$ 0,0367 kg | 1,7000 ha |
| GlyTol® LibertyLink® TwinLink | US$ 240,00 ha | US$ 395,00 ha | US$ 0,1097 kg | 1,7000 ha |
| GlyTol® LibertyLink® TwinLink Plus® | US$ 266,00 ha | US$ 447,00 ha | US$ 0,1242 kg | 1,7000 ha |

***Royalty pré-plantio:** valor estabelecido e cobrado na aquisição de semente certificada diretamente da BASF ou via distribuidores/revendedores autorizados.

****Royalty pós-plantio:** valor estabelecido e cobrado para produtores que não adquiriram semente certificada diretamente da BASF ou via distribuidores/revendedores autorizados. Para pagamento deverá ser observado o item 2 do Termo de Compromisso do Cotonicultor para a conversão do valor dos royalties devidos a ser pago em Reais.

*****Crédito de isenção:** crédito gerado a favor do cotonicultor quando da aquisição de sementes certificadas FiberMax® ou de Licenciados com as tecnologias acima mencionadas.

A BASF reforça que seu Sistema de Integridade e Controle de Tecnologias (Sistema ICT) é de extrema importância para o setor algodoeiro e reflete o comprometimento deste setor com a defesa e manutenção dos direitos de propriedade intelectual contidos nessas tecnologias.

A aceitação e adesão deste Sistema pela cadeia proporcionam, ainda, que a empresa continue com seu compromisso de investir em pesquisa e desenvolvimento de novas tecnologias que vão ao encontro das necessidades dos cotonicultores brasileiros.

A BASF se coloca à disposição, por meio de suas equipes de campo, para esclarecer eventuais dúvidas referentes ao funcionamento do Sistema ICT.

*1. WideStrike™ é uma tecnologia Dow AgroSciences Industrial Ltda. integrante do grupo Corteva Agriscience™ e licenciada à BASF, à TMG e ao IMA.*



**ERRATA**

**COMUNICADO IMPORTANTE AO SETOR ALGODOEIRO**
Monitoramento da tecnologia WideStrike™

A Corteva Agriscience™ informa que, também na safra 2020/2021, o monitoramento do uso não autorizado da tecnologia WideStrike™*, seja nas sementes FiberMax®, nas sementes Tropical Melhoramento & Genética (TMG) ou nas sementes do Instituto Mato-Grossense do Algodão (IMA), continuará sendo feito pelo time de Tecnologia da BASF por meio do Sistema de Integridade e Controle de Tecnologias (Sistema ICT).

| Tecnologia | Royalty pós-plantio/ha** | Royalty pós-plantio por kg de algodão em caroço | Crédito de isenção/saco*** |
|---|---|---|---|
| WideStrike™* | US$ 190,00 ha**** | US$ 0,0422 kg | 1,6700 ha |

** WideStrike™ é uma tecnologia Dow AgroSciences Industrial Ltda. integrante do grupo Corteva Agriscience™ e licenciada à BASF, à TMG e ao IMA.*

****Royalty pós-plantio:** valor estabelecido e cobrado de produtores que não adquiriram semente certificada diretamente da BASF/TMG/IMA ou via distribuidores/revendedores autorizados.

*****Crédito de isenção:** crédito gerado a favor do cotonicultor quando da aquisição de sementes certificadas FiberMax® ou de Licenciados com as tecnologias acima mencionadas.

******Pagamento:** será observado para a conversão do valor dos royalties devidos a ser pago em Reais de acordo com o item 4.5 do Termo de Compromisso do Cotonicultor.

Em caso de dúvidas relacionadas ao Sistema ICT, o time de Tecnologias da BASF está à disposição para esclarecer eventuais dúvidas referentes ao assunto.

CORTEVA agriscience
TMG
COMDEAGRO
ima mt INSTITUTO MATO-GROSSENSE DO ALGODÃO
BASF
We create chemistry

INVESTIMENTO

# Agência Sicredi Tangará da Serra Centro apresenta novos ambientes

## Os associados agora contam com um espaço confortável para negócios

KEILA VOLKMER / Assessoria

A Agência Sicredi da Avenida Tancredo de Almeida Neves apresentou nesta segunda-feira seus novos ambientes. Os associados agora contam com um espaço confortável para negócios e um amplo espaço para realizar suas transações financeiras com entradas independentes.

"Esta data, 21 de setembro, marca o início das atividades da Cooperativa em Tangará da Serra. Começamos em uma pequena sala e ao longo dos anos conquistamos mais e melhores espaços para oferecer um atendimento de qualidade aos nossos associados. Hoje entregamos com muita satisfação estes novos espaços, mais amplos, confortáveis e funcionais", destaca o Presidente Antonio Geraldo Wrobel.

Com três agências em Tangará da Serra, o Sicredi está sempre investindo para proporcionar experiências positivas aos seus associados e contribuir para o desenvolvimento da cidade, seja com a geração de renda e fomento à economia local, seja através de programas sociais.

> Novos espaços, mais amplos, confortáveis e funcionais

Para o Gerente da Agência Luiz Fontana, os novos ambientes reforçam o compromisso do Sicredi em fazer a diferença na vida das pessoas. Eles foram pensados para reduzir a aglomeração e evitar filas desnecessárias. "Percebemos que podemos estar próximos sem necessariamente estar perto. Temos oportunizado aos associados mais tempo e agilidade com uso dos canais, como aplicativo, internet, caixas eletrônicos e ainda com mais agentes credenciados presentes no centro e em alguns bairros da cidade".

Aos associados o Gerente deixa o convite para conhecer os novos ambientes e para quem ainda não é associado, seja pessoa física, jurídica ou do agronegócio, o convite é para conhecer o Sicredi. "Até final de outubro estaremos com uma ação de divulgação mais ampla para que as pessoas possam vir conhecer esse modelo de negócio cooperativo, com todos os produtos e serviços financeiros, um atendimento próximo e onde todos ganham juntos. Ao abrir sua conta você ainda ganha brindes exclusivos".

Evento realizado nesta segunda-feira

Adevilson Nascimento da Silva

TANGARÁ DA SERRA

# Aluno conquista vaga em banco após concluir curso

## Ele aproveitou o período de desemprego para focar nos estudos

Secom-MT

"Eu tinha uma bebê recém nascida quando fiquei desempregado, foi muito difícil. Só eu sei o que eu passei e, agora, a alegria de conquistar um novo emprego, graças ao curso de capacitação que eu fiz pela Seciteci", relembra Adevilson Nascimento da Silva, de 34 anos, quando conquistou uma vaga de trabalho no banco Sicredi, após concluir o curso de Operador de Computador, ofertado pela Secretaria de Estado de Ciência, Tecnologia e Inovação (Seciteci).

Para obter a conquista, ele aproveitou o período de desemprego para focar nos estudos e se tornou o aluno mais disciplinado e dedicado, segundo avaliações dos professores do curso que é ofertado na modalidade de ensino à distância (EAD). Coordenado pela Escola Técnica do Estado (ETE) de Tangará da Serra o curso tem o total de 160 horas.

Adevilson trancou a faculdade de Engenharia de Produção por dificuldades financeiras e estava trabalhando de vendedor em uma loja de roupas, quando foi demitido no começo da pandemia da Covid-19. Neste momento, ele resolveu usar o tempo livre para se dedicar aos estudos. "Eu fiquei quase seis meses sem trabalhar e minha filha tinha acabado de nascer, mas eu aproveitei a oportunidade para focar nas aulas. Como o curso era EAD facilitou pra eu estudar sem sair de casa e no meu tempo. Logo que eu terminei o curso, já consegui conquistar este emprego e eu sou muito grato pela oportunidade que a Seciteci me ofereceu", disse.

> Eu fiquei quase seis meses sem trabalhar

Segundo o titular da Seciteci, Nilton Borgato, a principal missão da secretaria está sendo alcançada, pois a maioria dos alunos que concluem os cursos ofertados pela pasta consegue arrumar um novo emprego.

Diário da Serra
# Caderno B+
www.facebook.com/jornalds
diariodaserra.com.br
TANGARÁ DA SERRA - MT - BRASIL
TERÇA-FEIRA - 22 DE SETEMBRO DE 2020

ANUNCIE AQUI!
(65) 3326.6501



## IMÓVEIS À VENDA (65) 99987-5151

**Avaliações judiciais, bancárias em qualquer tipo de imóveis**

CRECI 03983-MT

### IMÓVEIS

**01)** Terreno 13x27 Itália. R$ 100 mil.
**02)** Terreno 12x45 Itália. R$ 120 mil.
**03)** Terreno próximo a Unic. 1.260 metros. R$ 550 mil.
**04)** Terreno 15x45. Parque das Mansões. R$ 350 mil.
**05)** Terreno 15x45 Floriza. R$ 300 mil.
**06)** Terreno 15x30 Europa. R$ 150 mil.
**07)** Terreno Rio Preto. 15x30. R$ 170 mil.
**08)** Terreno fundos da Havan. 5x45. R$ 230 mil.
**09)** Terreno fundo TTC. 13x30. R$ 180 mil.
**10)** Terreno Shangrilá. 15x45. R$ 160 mil.
**11)** Terreno Tapirapuã 15x45. R$ 280 mil.
**12)** Terreno Tangará II 13x30. R$ 120 mil.
**13)** Terreno Rua 1 comercial. 15x30. R$ 350 mil.
**14)** Terreno fundos Lorenzetti no Itália, comercial. 20x30. R$ 250 mil.
**15)** Terreno Rua 1 esquina comercial. 12x30. R$ 420 mil.
**16)** Terreno de esquina, próximo ao Atacadão na Avenida Tancredo Neves. 750 metros. R$ 750 mil.
**17)** Terreno na Avenida Mauá, esquina comercial de bico. R$ 800 mil.
**18)** Terrenos juntos de 13x45, fundos do Lions. R$ 220 mil cada terreno.
**19)** Terreno próximo ao Colégio Ideal no Europa. 30x30. R$ 300 mil.
**20)** Terreno 20x30. Avenida Lorenzetti, Jardim Tarumã. R$ 100 mil.
**21)** Terreno 15x30, Lateral da TUT. R$ 280 mil
**22)** Terreno 15x45, rua da Inviolável. R$ 250 mil.
**23)** Terreno em frente a Unic. 15x45. R$ 350 mil.
**24)** Terreno na rua do Estádio Rei Pelé. 15x30. R$ 150 mil. (Japonês)
**25)** Terreno de esquina. 15x30. Rua 28, centro. R$ 380 mil.
**26)** Terreno no Jardim Aeroporto. 15x30. R$ 85 mil.
**27)** Terreno no Jardim Rio Preto, rua 4. 15x30. R$ 320 mil
**28)** Terreno com duas esquinas, próximo Assim Assado. R$ 250 mil.
**29)** Terreno 15x30. Próximo Havan. R$ 170 mil.
**30)** Terreno Shangri-lá. 15x45. R$ 160 mil.
**31)** Terreno 16x28, fundos do TTC. R$ 250 mil.
**32)** Terreno fundos do colégio Dom Bosco. 13x30. R$ 160 mil.
**33)** Terreno Rua 26, esquina. R$ 500 mil.
**34)** Área de 7 alqueires, após o posto Gabriela, asfalto. R$ 2.200.000,00.
**35)** Área de 13.30 alqueres, após a entrada da Escola Agrícola, asfalto. R$ 1.600.000, 00.
**36)** Única - chácara de 6.30 alqueires, com água em abundância, toda plana, 5 km do centro. R$ 1.650.000,00.
**37)** Terrenos juntos, na Avenida Tancredo Neves. 12,30x30. (Zé Carlos) R$ 400.000,00 cada terreno.
**38)** Fazenda bem localizada, há 25 km de Tangará. 240 alqueires. R$ 50.000,00 por alqueires.
**39)** Terrenos juntos de 15x30 cada terreno na rua do Mercado Prudente, Vila Alta. R$ 500.000,00

## OESTE VEICULOS

Av. Brasil,1311-S - Centro

Fones: 3325 0101 - 9.9932 1273

OESTE

| VEICULO | ANO | MOD | COR | CAMBIO | OPC | COMB |
|---|---|---|---|---|---|---|
| GM ONIX ACTIVE | 2019 | 2019 | PRETO | AUTO. | COMP. | FLEX |
| GM COBALT ADVANTAGE | 2013 | 2014 | CINZA | AUTO. | COMP. | FLEX |
| GM CRUZE LTZ | 2016 | 2017 | PRATA | AUTO. | COMP. | FLEX |
| GM TRACKER PREMIER | 2017 | 2018 | PRATA | AUTO. | COMP. | FLEX |

## IMÓVEL COMERCIAL PARA LOCAÇÃO

Edifício Bela Vista, localizado na Avenida Brasil, 307 S, Centro. Excelente localização, com salas amplas, elevador, câmeras de segurança nas áreas comuns, interfone, lâmpadas de emergência. Interessados entrem em contato pelo fone: (65) 9.9987-4409 – boticadi@gmail.com.

JP IMÓVEIS

IMOBILIÁRIA CRECI: 06068-J/MT

JOÃO PEDRO - FONE: (65) 9.9984-2556
E-MAIL: JPIMOVEISTGA@HOTMAIL.COM

Consulte no site abaixo: Fazendas, sítios, casas, terrenos e outros.

WWW.JPIMOVEISONLINE.COM.BR

**FAZENDAS**

**1 –** FAZENDA DE 350 HECTARES NA BEIRA DO RIO SEPOTUBA, TERRA BOA DE BACURI COM 250 HECTARES FORMADOS E DIVIDIDOS EM VÁRIOS PASTOS, CURRAL BOM TODO EM AROEIRA, SEDE, CASA BOA, CASA PARA FUNCIONÁRIO, CONTÉM 8 TANQUES PARA PEIXES, ETC. VALOR R$ 5.000.000,00 PELA PROPRIEDADE.

**2 –** FAZENDA DE 1.930 HECTARES COM 1.280 HECTARES FORMADOS E DIVIDIDOS EM VÁRIOS PASTOS, TERRA MIXTA, CONTÉM SEDE, CURRAL, ENERGIA, QUASE TODOS OS PASTOS EM CORREDOR. VALOR R$ 10.500,00 POR HECTARE. CONDIÇÕES DE PAGAMENTO A COMBINAR.

**3 –** FAZENDA DE 1.800 HECTARES COM 1.210 HECTARES FORMADOS, TERRA VERMELHA TODA DE BACURI, DIVIDIDA EM VÁRIOS PASTOS, CONTÉM SEDE, ENERGIA, CURRAL COMPLETO. VALOR R$ 10.800,00 POR HECTARE.

**SÍTIOS**

**4 –** SÍTIO COM 46 HECTARES NA BEIRA DO RIO JUBA, COM PESQUEIRO, CASA, ENERGIA, SENDO 36 HECTARES FORMADOS. VALOR: SOMENTE R$ 550.000,00

**CASAS**

**5 –** SOBRADO LOCALIZADO NA RUA 04 NO CENTRO, CONTENDO 2 SUÍTES COM SACADAS, 1 QUARTO, SALA, COZINHA, GARAGEM PARA 2 CARROS, ÁREA GRANDE, ESPAÇO COM MEDIDAS DE 7,5X6,5 METROS NOS FUNDOS PARA LAZER, AQUECEDOR SOLAR PARA ÁGUA DOS BANHEIROS E COZINHA. VALOR: R$ 900.000,00

**6 –** CASA LOCALIZADA NO JARDIM DO LAGO, PRÓXIMO A ESCOLA ATEC, CONTENDO 1 SUÍTE + 2 QUARTOS, SALA, COZINHA, GARAGEM PARA 4 CARROS, ÁREA DE SERVIÇO, DESPENSA, QUARTO COM BANHEIRO, LAVANDERIA E ETC. VALOR R$ 1.000.000,00

**7 –** APARTAMENTO LOCALIZADO NA RUA 28, NO CENTRO, SENDO 1 SUÍTE COM CLOSET + 2 QUARTOS COM SACADAS COM TELAS DE PROTEÇÃO , MÓVEIS PLANEJADOS, COZINHA COM MÓVEIS PLANEJADOS COM FOGÃO E COIFA, GARAGEM PARA 2 CARROS, VÍDEO, PORTEIRO, ETC. VALOR R$ 500.000,00

**TERRENOS**

**8 –** 4 TERRENOS JUNTOS COM MEDIDAS DE 15×40, OU SEJA, 600 M² CADA, VENDE TODOS JUNTO OU VENDE SEPARADO. LOCALIZADOS NO JARDIM ITALIA PRÓXIMO DA AVENIDA NILO TORRES. VALOR: R$ 170.000,00 CADA TERRENO.

**9 –** TERRENO LOCALIZADO NO JARDIM CALIFÓRNIA, PRÓXIMO A CRECHE, RUA 36, COM MEDIDAS DE 12X45 OU SEJA 540 M², QUASE TODO MURADO, POSIÇÃO DE SOMBRA. VALOR R$ 95.000,00

**10 –** TERRENO COMERCIAL COM EXCELENTE LOCALIZAÇÃO NA VILA ALTA, PROXIMO AO SUPERMERCADO PAREDÃO, COM MEDIDAS DE 15X30. VALOR: R$ 400.000,00.

**ALUGUÉIS**

**11 –** APARTAMENTO NO CENTRO DA CIDADE NA AVENIDA TANCREDO NEVES, SENDO 1 SUÍTE + 3 QUARTOS, COZINHA AMPLA, SALA DE TV COM SACADA + SALA DE JANTAR, CHURRASQUEIRA FOGÃO A LENHA, GARAGEM COM ESPAÇO PARA OUTRO CARRO. VALOR MENSAL: R$1.400,00

**12 –** APARTAMENTO LOCALIZADO NA AVENIDA TANCREDO NEVES, CENTRO, COM ÓTIMA LOCALIZAÇÃO, COM 1 SUITE + 2 QUARTOS, 2 SALAS, COZINHA AMPLA, SACADA, GARAGEM PARA 1 CARRO COBERTA E ESPAÇO PARA MAIS 1 CARRO, ÁREA DE LAZER COM CHURRASQUEIRA FOGÃO A LENHA, COZINHA EXTERNA. VALOR DO ALUGUEL MENSAL: R$ 1.300,00.

**13 –** SALA COMERCIAL COM APROXIMADAMENTE 85 M², LOCALIZADO NA AVENIDA TANCREDO NEVES SOB ESQUINA COM A RUA 19, CONTENDO ESPAÇO AMPLO PARA RECEPÇÃO NA FRENTE, 2 SALAS, COPA E W.C SOCIAL. VALOR DO ALUGUEL MENSAL: R$ 1.600,00

# Flávio Ricco

## "Amor sem Igual" volta ao ar na Record com abraços e beijos

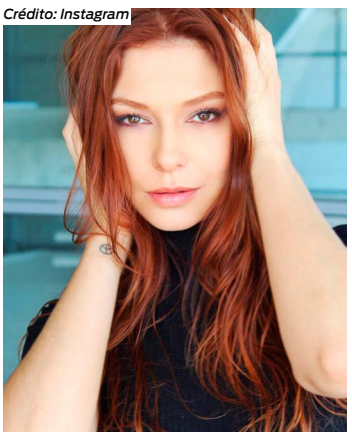
Crédito: Instagram

A novela da Record, "Amor Sem Igual", volta a ser exibida na noite desta terça-feira, 20h45, a primeira no ar após a interrupção imposta pela pandemia.

Começa com uma edição especial, compacto dos momentos já apresentados, para depois, a partir do dia 28 de outubro, entrar com os 40 capítulos inéditos e restantes, fechados desde o começo de agosto, seguindo protocolos de segurança.

Entre as medidas tomadas, uma diminuição bem rigorosa da sua equipe de trabalho e sem contato físico, o que não impedirá a inclusão de cenas de beijos, abraços e uma maior proximidade.

Parte deste material, que agora será insertado, foi gravado antes da paralisação.

E outra, complementada com a utilização de efeitos especiais, buscando a maior naturalidade possível.

Escrita por Cristianne Fridman, "Amor Sem Igual", tem Day Mesquita e Rafael Sardão como protagonistas, e deve seguir até meados de janeiro.

Como passo seguinte, a Record também começa, nos primeiros dias do próximo mês, preparar a volta de "Gênesis".

## Plano de volta

Rebeca Abravanel vai voltar a gravar o "Roda Roda", inédito no SBT, entre o final deste mês e começo do outro.
Mas com os cuidados que ainda são necessários obedecer. O programa, diante disso, deve sofrer algumas modificações.

## Consideração

Sobre a estreia do Edu Guedes, ontem, na Band, duas coisas:
**1 –** programa muito longo, duas horas, para alguém tocar sozinho. O querer faturar tudo dá nisso.
**2 –** imagem lavada no ar. O inconveniente de fazer fora, sem contar com recursos que as TVs podem oferecer. E outra, sem direção, a palavra "merchan" foi repetida zilhões de vezes.

## Tem essa

Ninguém na Band fala nada, mas é possível assegurar que a sua direção trabalha com a expectativa de ter a Sul-Americana ainda este ano, para transmissão na TV aberta.
Pelo andar da carruagem, pode dar jogo.

Crédito: Instagram

## E assim vai

O "Domingão do Faustão", com todos os cuidados, estreou a nova "Dança dos Famosos".
Por enquanto gravada, mas com a sua produção fazendo prevalecer a naturalidade do ao vivo. A final será em 20 de dezembro.
Giullia Buscacio está na 'Dança dos Famosos'

## Rádio

Glenda Kozlowski, com o "Show do Esporte" no ar desde o último domingo, agora vai tratar da sua estreia no rádio.

## Um ganho

A Band, depois de negativar os vários pilotos da Mariana Godoy, estreou o "Show do Esporte" de qualquer jeito.