>Passatempo

LAZER COM CULTURA

www.recreativa.com.br

HORIZONTAIS:

1. O cientista polonês **Sabin** (1906-1993), descobridor da vacina contra poliomelite
2. Julgado com hostilidade
3. Moderno tipo de música em que as letras são declamadas e não cantadas · Uma plantação de horta
4. O carneiro do zodíaco · Produto animal, rico de substâncias fosforadas
5. **Triste**, em inglês · Faltar à fé jurada
6. (Fig.) Que eleva espiritualmente
7. Homem ardiloso, vigarista
8. Um pouco de... farofa · A altura de um ponto acima de uma superfície
9. Associação Brasileira de Agências de Viagens · (Fís.) Unidade de medição da velocidade
10. Fibra têxtil artificial · República Árabe do Egito
11. A característica ilha anular dos mares tropicais · Serviço Social da Indústria
12. Relegar a plano secundário
13. Que não tem conhecimento.

VERTICAIS:

1. Fusão de vogais · O **F** dos eletricistas
2. (Bíbl.) O cume que emergiu do dilúvio · Derrubada de árvores em grande extensão
3. Gordura · Descargas elétricas que ocorrem na atmosfera, acompanhadas de trovões e relâmpagos
4. Os extremos de... Belfast · Rádio Patrulha · O pintor **Alfredo** (1896-1988), famoso por seu estilo construtivista de grande originalidade
5. O cientista da Teoria da Relatividade (1879-1955) · Um dado da cédula de identidade
6. Um famoso sistema de sonorização · Cavalo fraco · Abreviatura (em português) do Senegal
7. Planta de que se fazem esteiras e cestos · Apego excessivo às riquezas
8. O rei hebreu que fundou Jerusalém · Contrair novas núpcias
9. (Poét.) Aroma, fragrância · Indivíduo que observa determinada atividade para dela informar a quem lhe paga.

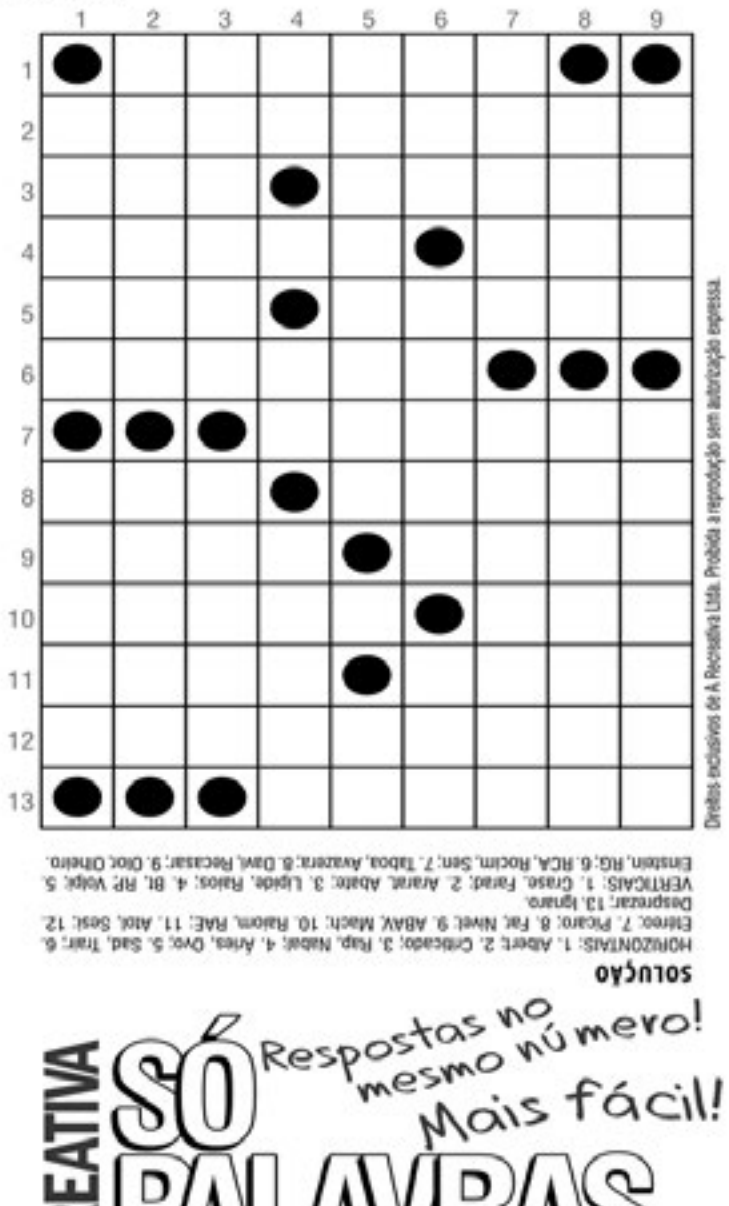

Direitos exclusivos da A Recreativa Ltda. Proibida a reprodução sem autorização expressa.

SOLUÇÃO

HORIZONTAIS: 1. Albert; 2. Criticado; 3. Rap, Nabo; 4. Aries, Ovo; 5. Sad, Trair; 6. Etéreo; 7. Ficaro; 8. Fir, Nivel; 9. ABAV, Mach; 10. Rabin, RAE; 11. Aldi, Sesi; 12. Desprezar; 13. Ignaro.
VERTICAIS: 1. Ciase, Farad; 2. Aarar, Abate; 3. Lipide, Raios; 4. Bl, RF, Volgi; 5. Einstein, RG; 6. RCA, Ricim, Sen; 7. Tabua, Avazera; 8. Dave, Recisar; 9. Olor, Orneiro.

A RECREATIVA SÓ PALAVRAS CRUZADAS
Respostas no mesmo número! Mais fácil!
NAS BANCAS
0800 35 14 22 recreativa.com.br

*Horóscopo

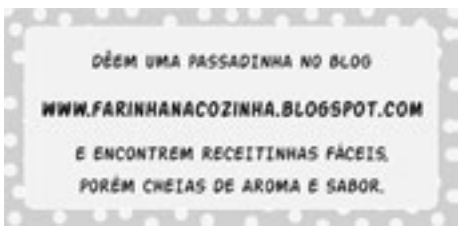

ÁRIES | Fluxo benéfico para a vida sentimental. Pare para pensar um pouco sobre a dimensão das suas dificuldades, sempre criadas por sua precipitação. Você está mais ansioso por experimentos intelectuais e se tiver de viajar a negócios, pode esperar bons resultados. **TOURO |** Dia neutro para as questões de dinheiro e de família, mas, o fluxo será dos melhores para tudo que está ligado ao ocultismo. Você poderá estar deixando passar um tempo precioso se não tomar atitudes mais sérias em relação ao seu trabalho. **GÊMEOS |** Pela influência dos planetas, você está favorecido em muitas coisas. Haverá bons fluxos para averiguações, cartas, notícias e correspondência. Capacidade de raciocínio aumentada. Não se precipite nas coisas ligadas ao romance, ou então, ao casamento. **CÂNCER |** Hoje, você poderá, inclusive, obter lucros em negócios relacionados com petróleo e líquidos e na aquisição de bens móveis e imóveis. Os seus sentimentos hoje começam a fluir de um modo mais tranqüilo e isso vai ajudá-lo a resolver os seus problemas emocionais junto com a pessoa amada. **LEÃO |** Aproveite a influência astral deste dia para conhecer o maior número possível de pessoas. As amizades que fizer hoje, lhe trarão vantagens.. Tenha um pouco de cuidado com quedas e ferimentos que possam atingir os quadris ou coxas. **VIRGEM |** Este e um ótimo dia, pois tudo indica que obterá êxito, em negócios ou questões ligadas à vida social. Sucesso amoroso, principalmente. O trabalho de transformar os seus sonhos em realidade, precisam passar por vários estágios. **LIBRA |** Procure não criar nenhum obstáculo no que se refira ao amor. Procure controlar de modo rápido e objetivo, as oposições e obstáculos que possam surgir. Procure ser otimista e os resultados serão satisfatórios ao final deste dia. **ESCORPIÃO |** Os assuntos financeiros deverão ser tratados amanhã, quando suas possibilidades de sucesso serão maiores. Dia bom para novas idéias no trabalho. Pense novamente em tudo o que você deseja da vida, pois alguns dos seus sonhos podem estar sendo desnecessários neste momento. **SAGITÁRIO |** Você talvez não consiga hoje, viver a liberdade que quer e precisa. Mas é provável que, se meditar sobre a opinião dos outros terá maior recompensa num futuro próximo. Sucesso cultural, artístico e público. **CAPRICÓRNIO |** Confie em si mesmo, procurando compreender o seu valor profissional, relacionando-o ao bem que poderá causar ao seu semelhante no futuro. Leia, penetre nas coisas para realmente melhorar e valorizar o seu intelecto e sua personalidade. **AQUÁRIO |** Boa influência para o romance e o casamento. Previna-se contra perigos de acidentes, relacionados com a água e produtos químicos, de um modo geral. Cuide da saúde e evite atos que possam afetá-lo moralmente. Sucesso em pesquisas. **PEIXES |** Alguma coisa importante, alguma notícia inesperada poderá deixá-lo aborrecido e irritado. Procure superar sua emotividade colocando-se acima dos acontecimentos. Novas oportunidades de sucesso no plano social e amoroso. A intuição está clara para todos os assuntos comerciais e financeiros.

SERASA/SPC/CHEQUES/PROTESTO
EMPRESÁRIOS, PESSOAS FISICAS e JURÍDICAS
COM
RESTRIÇÕES DE CREDITO
NEGATIVADOS ACIMA DE
R$ 100.000,00
EXCLUSÃO DE FORMA LEGAL EM ATÉ 30 DIAS POR UM PEQUENO % DA SUA DÍVIDA.
e-mail: atendimento@lasamarcas.com.br
Fone: (38) 3044-5590
HORARIO COMERCIAL DE 2ª À 6ª FEIRA
DAS 09:00hs AS 17:00hs

*Novelas

MALHAÇÃO - Globo

Vicki enfrenta Karina

Karina fica frustrada com Pedro, que tenta se explicar para a namorada. Duca se despede de Alan. Nat pede para entrar no esquema de Lobão e Heideguer. Joaquina encontra a luva com o pendrive de Alan na mata. Henrique e Duca fazem fotos com Bianca. Sol diz a Bete que Dalva lhe protegeu e expulsou Simplício de sua casa. Bianca se despede de Henrique. Cobra pede que Jade assuma o namoro para Lucrécia. Nando sugere que Vicky e Sol promovam uma batalha musical. Marcelo comenta com Gael sua intenção de deixar Delma penalizada com o seu estado. Karina conta para Bianca o que aconteceu com Pedro, e a menina incentiva a irmã a conversar com o namorado. Delma aconselha Lincoln a se desculpar com Jeff. Karina descobre que Vicky integrará a banda. Jeff destrata Lincoln. Vicky enfrenta Karina.

BOOGIE OOGIE - Globo

Rafael decide cancelar seu casamento

Susana conta o que sabe sobre o segredo de Carlota para Sandra. Rafael descobre que Sandra está investigando Carlota. Artur ouve Cristina agradecendo Curi e avisa a Célia. Mário decide aceitar os planos de negócios de Susana para a Star Trip. Rodrigo leva Sandra para conversar com Daniele. Rafael decide cancelar seu casamento. Beatriz faz um jantar especial para Elísio. Vitória estimula Sandra a procurar uma pista sobre Ivan e ela pede ajuda a Gilson. Leonor convida Elísio para jantar. Elísio avisa Beatriz que jantará com Leonor. Cláudia mente para permanecer na mansão. Vitória se surpreende ao saber que Rafael cancelou seu casamento. Rafael discute com Sandra. Sandra procura Wilson, o garçom que trabalhou com Ivan na Boate Vogue.

ALTO ASTRAL - Globo

Caíque vai atrás de Laura e pede perdão

Marcos e Gustavo culpam Caíque pelo acidente. Heitor acusa Suzana pela morte de Oscar. Marcos informa a Vicente que Caíque é doente e pede que convença Laura a deixar seu irmão. Laura diz a Fernando que se sente pressionada por sua família para se afastar de Caíque. Israel comenta com Itália que Manuel ficará furioso quando souber que César pretende pedi-la em casamento. Débora manda uma mensagem do celular de César para toda a família de Itália, divulgando o vídeo da noite que ele e Itália passaram juntos. Caíque pede perdão a Laura e confessa não saber o que aconteceu no acidente com Gustavo.

IMPÉRIO - GLOBO

Maria Marta acredita que Zé Alfredo esteja vivo

Maria Marta discute com Cora e reconhece o anel de José Alfredo. Du amamenta seus filhos gêmeos. José Alfredo exige que Josué o leve para ver Maria Ísis. Xênia pede para Pietro indicá-la para ocupar o lugar de destaque na escola de samba. Maria Marta comenta com Maria Ísis que acredita que José Alfredo esteja vivo. Tuane e Elivaldo namoram. Maria Marta avisa que quer exumar o corpo do ex-marido e Cristina se recusa a aceitar. Maria Marta deduz que Cristina sabe que José Alfredo está vivo e pede para falar com ele. Maria Clara marca um jantar com Vicente. Cora briga com Sirlene. Cristina pensa em Vicente. Leonardo faz um teste na escola de samba para poder interpretar José Alfredo no carnaval. José Alfredo vê Maria Marta chegar com Maurílio ao restaurante de Vicente e se esconde. Maria Ísis desmaia ao ver José Alfredo e Maria Clara observa a cena.

CHIQUITITAS – SBT

Marian escuta Bia falando mal dela

Paçoca procura por Farofa (que na realidade é Pipoca), mas não a encontra. Cícero diz para Vivi que quer falar com Tati para contar que encontrou a Pipoca na rua. Vivi pergunta se a cachorra está bem e Cícero explica que ela foi atropelada, mas está bem, só machucou a pata. Paçoca (Rafael Miguel) vê Pipoca e diz para Cícero que a cachorra é dele. Cícero explica que a cachorra é do orfanato. Na prisão, uma nova detenta quer saber quem é a chefe da sela. Todas apontam para Ernestina, que finge ser Matilde. A nova detenta tenta brigar com Ernestina para disputar a vaga de líder. A verdadeira Matilde toma as dores de Ernestina e enfrenta a novata, que desiste da briga. Cícero entrega Pipoca para Vivi e pergunta se ela vai contar para a Tati a verdade. Vivi conta que está confusa e que Tati sente falta dele. Cícero pede uma nova chance para a filha e explica que mudou. Vivi se emociona. Miguel está acomodado em uma casa próxima da fazenda, quando os capatazes de Carmen chegam à procura dele. Joaquim – que socorreu Gabriela quando ela perdeu a memória -, esconde Miguel e despista os homens, que acham que Miguel morreu na explosão da casa de ferramentas. Vivi chega com Pipoca ao Orfanato. Todos ficam felizes. Elisa, esposa de Joaquim, conta que ouviu os capangas comentarem que Miguel deve ter morrido. Miguel fica aliviado, pois assim eles param de procurá-lo. Vivi, que está chorando, desabafa com Carol que o pai reapareceu. Carol diz que Vivi deve dar uma chance a ele. Lúcia desenha e lembra de Neco.

VITÓRIA - RECORD

Clarice entrega um cheque para Dante

Manel duvida do resultado, mas o médico afirma que os exames não deixam dúvidas. Impactado com a notícia, ele pede para ficar sozinho e chora desesperadamente. Animada, Zuzu diz para Renata não guardar energias ruins e levar a vida sempre feliz. Manel conta para o médico que não sabe se irá revelar o diagnóstico para Zuzu. Diana aguarda aflita por notícias da chegada de Vitória ao hospital. Katia confessa para Ramiro que a morte de Vitória foi forjada para enganar Iago. William tenta conseguir alguma informação, mas Sabrina mantém a farsa. Laíza se surpreende e fica sem graça ao receber uma declaração de amor de Jorge. Tadeu flagra Matilde suspirando ao ver as fotos dele posando para o ensaio. Tadeu, Alex e Paulo Henrique comemoram o sucesso do ensaio fotográfico e a repercussão na internet. Vinícius fica chateado ao ver as imagens do pai e diz que vai ser vítima de brincadeiras na escola. Clarice entrega um cheque para Dante, que agradece o empréstimo emocionado com a gentileza. Iago se irrita ao saber que a equipe de detetives ainda não localizou o caminhão que está com Vitória.

Os resumos dos capítulos da novela são de responsabilidade das emissoras e poderão sofrer alterações em relação aos capítulos que irão ao ar.