>Passatempo

LAZER COM CULTURA

www.recreativa.com.br

HORIZONTAIS:

1. Peixe de carne saborosa · Uma árvore de florestas temperadas
2. O doce típico das comemorações · Parte da casa, anexa à cozinha
3. Precedentemente · O órgão que mantém o equilíbrio hídrico do corpo
4. O cataclismo que destruiu São Francisco, nos EUA, em 1906
5. Essa mulher · Parada repentina do motor de um veículo, por defeito
6. O palácio que se tornou o Museu da República, na cidade do Rio de Janeiro
7. Que, em linha reta, mantêm distância igual um do outro
8. Desejar ardentemente
9. (Red.) Retirada cirúrgica de excesso gorduroso de uma parte do corpo humano · A parte posterior do pescoço
10. O Deus único do Islã · Tem plena capacidade jurídica
11. Desunir as partes de um todo
12. Prefixo de compostos derivados do latim e significando **entre**, **no meio de** · Símbolo da aviação
13. Uma das línguas oficiais da Nova Zelândia · (Pop.) Ajuntamento de pessoas ou coisas.

VERTICAIS:

1. Matança de reses ou aves para o consumo · (Fig.) Defensor valoroso, leal, desinteressado
2. Grande vasilha de madeira para líquidos · Tem largo emprego na indústria de corantes
3. Prefixo que indica superação de um limite determinado · Alimento que se toma geralmente em horas certas
4. Triturar até reduzir a pó · Endurecimento epidérmico · O que é ou existe
5. Pequena folha destacável do cálice da flor · Erva forrageira também conhecida como **capim-de-burro**
6. Sigla da era pré-cristã · Relativo à mãe
7. Um oficial do exército · Soltar, o cão, a sua voz
8. Qualificação elogiosa ou injuriosa dada a alguém · Intimamente ligado
9. É ligado ao tronco · Ir de encontro a.

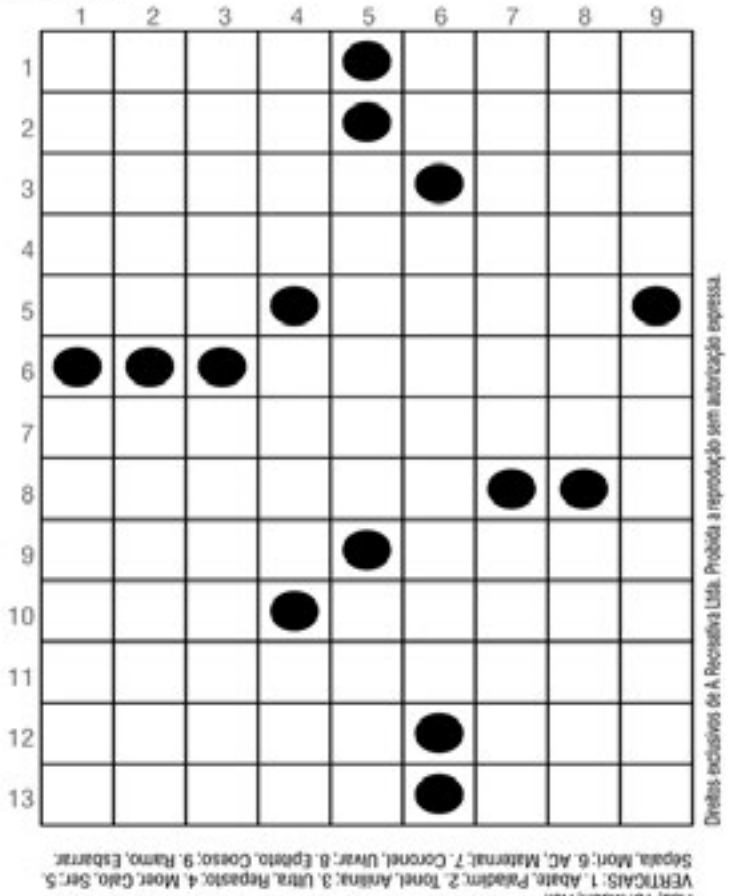

Direitos exclusivos da A Recreativa Ltda. Proibida a reprodução sem autorização expressa.

SOLUÇÃO

HORIZONTAIS: 1. Atum, Acer; 2. Bolo, Copa; 3. Antes, Rim; 4. Terremoto; 5. Ela, Pane; 6. Catete; 7. Paralelos; 8. Anelar; 9. Lipo, Nuca; 10. Ala, Maior; 11. Dissolver; 12. Inter; Asa; 13. Maori, Roc.

VERTICAIS: 1. Abate, Paladim; 2. Tonel, Aveia; 3. Ultra, Repasto; 4. Moer, Cilo, Ser; 5. Sepala, Mori; 6. Mãe, Maternal; 7. Coronel, Uivar; 8. Epíteto, Coesio; 9. Ramo, Esbarrar.

Envie críticas e sugestões, sua participação é sempre importante!

*Horóscopo

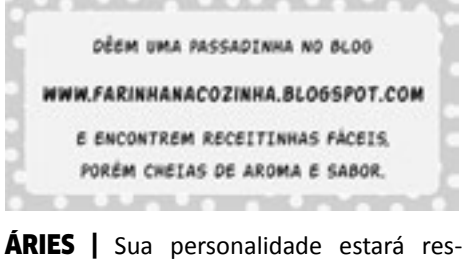

ÁRIES | Sua personalidade estará ressaltada hoje, o que vai deixar você mais atraente e simpático. O fluxo benéfico dos astros estão lhe dando continuidade e persistência. Grande sucesso à vista, especialmente se dedica-se à medicina, farmácia ou enfermagem.

TOURO | Evitar afobações e correrias e a precipitação, será muito importante. Demonstre domínio sobre si próprio e passará airosamente por um período difícil do ano. Cuidado com inimigos ocultos. Seja sereno ao resolver problemas neste dia.

GÊMEOS | Há possibilidades de se sentir um pouco indisposto no período da manhã. Cuide do sistema nervoso. Você atravessa um grande período de vantagem material e financeira. Tudo o que você tiver em atraso, com relação a papéis, cartas, documentos, ou mesmo uma conversa franca e aberta com alguém, chegou a hora de fazê-lo.

CÂNCER | Uma notícia agradável sobre negócio ou encontro amoroso, lhe trará satisfação. Excelentes oportunidades de se realizar sentimentalmente, socialmente e profissionalmente. Os astros falam para nunca duvidar daquilo que realmente sabe fazer.

LEÃO | Indícios de excelente contatos com pessoas mais idosas que você e bom nível financeiro e material. Inteligência clara e forte magnetismo pessoal. A vida afetiva passou para um segundo plano, e isso não quer dizer que você não vai namorar ou que está impossibilitado de fazê-lo.

VIRGEM | Dia negativo para os negócios, para tratar de assuntos jurídicos e mudanças de um modo geral. Neutro para os casos sentimentais e um tanto quanto ruim para viagens. Cuide da saúde e previna-se contra acidentes. Hoje, você está mais preocupado com a sua vida profissional.

LIBRA | Suas energias poderão ser empregadas com resultado. No entanto, evite assumir compromissos contra os seus interesses, mesmo que seja para agradar a alguém. Nesta fase do ano você não deve perder um só dia para realizar tudo o que houver de importante para ser feito.

ESCORPIÃO | Aproveite este benéfico dia para promover seu sucesso social, profissional e material. Saiba que uma excelente conjunção astral o está favorecendo. Bom para o comércio e indústria de papéis e embalagens.

SAGITÁRIO | Se você conseguir evitar a tensão nervosa diante das pessoas importantes, tudo poderá acabar bem neste dia. De qualquer maneira, mantenha a serenidade e não discuta com ninguém. Cuidado com problemas de dinheiro ou crédito. O fluxo astral o favorece nas amizades e na vida familiar.

CAPRICÓRNIO | Procure a felicidade no terreno espiritual e tudo será mais fácil, hoje. Os astros o favorecem em todos os sentidos para isso. Os obstáculos tendem a desaparecer diante do período propício que se inicia agora. A sua comunicação continua marcante,

AQUÁRIO | Hoje, você terá surpresas agradáveis. Ascensão prevista durante todo este dia. Amor e vida conjugal, favorecidos. Esteja assegurado que no período, tudo correrá de modo natural,

PEIXES | Os astros em aspecto positivo vão estimulá-lo ainda mais. Dê assim, abertura ao seu otimismo. Tome as iniciativas que julgar indispensáveis. Evite contratempos. Tudo o que arquitetar neste dia, deverá ser feito com intuição.

SERASA/SPC/CHEQUES/PROTESTO
EMPRESÁRIOS, PESSOAS FISICAS e JURÍDICAS
COM
RESTRIÇÕES DE CREDITO
NEGATIVADOS ACIMA DE
R$ 100.000,00
EXCLUSÃO DE FORMA LEGAL EM ATÉ 30 DIAS POR UM PEQUENO % DA SUA DÍVIDA.
e-mail: alanalimarins@bauemarcas.com.br
Fone: (19) 3044-5590
HORARIO COMERCIAL DE 2ª À 6ª FEIRA
DAS 09:30hs AS 17:00hs

*Novelas

MALHAÇÃO - Globo

Vicki enfrenta Karina

Karina fica frustrada com Pedro, que tenta se explicar para a namorada. Duca se despede de Alan. Nat pede para entrar no esquema de Lobão e Heideguer. Joaquina encontra a luva com o pendrive de Alan na mata. Henrique e Duca fazem fotos com Bianca. Sol diz a Bete que Dalva lhe protegeu e expulsou Simplício de sua casa. Bianca se despede de Henrique. Cobra pede que Jade assuma o namoro para Lucrécia. Nando sugere que Vicky e Sol promovam uma batalha musical. Marcelo comenta com Gael sua intenção de deixar Delma penalizada com o seu estado. Karina conta para Bianca o que aconteceu com Pedro, e a menina incentiva a irmã a conversar com o namorado. Delma aconselha Lincoln a se desculpar com Jeff. Karina descobre que Vicky integrará a banda. Jeff destrata Lincoln. Vicky enfrenta Karina.

BOOGIE OOGIE - Globo

Rafael decide cancelar seu casamento

Susana conta o que sabe sobre o segredo de Carlota para Sandra. Rafael descobre que Sandra está investigando Carlota. Artur ouve Cristina agradecendo Curi e avisa a Célia. Mário decide aceitar os planos de negócios de Susana para a Star Trip. Rodrigo leva Sandra para conversar com Daniele. Rafael decide cancelar seu casamento. Beatriz faz um jantar especial para Elísio. Vitória estimula Sandra a procurar uma pista sobre Ivan e ela pede ajuda a Gilson. Leonor convida Elísio para jantar. Elísio avisa Beatriz que jantará com Leonor. Cláudia mente para permanecer na mansão. Vitória se surpreende ao saber que Rafael cancelou seu casamento. Rafael discute com Sandra. Sandra procura Wilson, o garçom que trabalhou com Ivan na Boate Vogue.

ALTO ASTRAL - Globo

Caíque vai atrás de Laura e pede perdão

Marcos e Gustavo culpam Caíque pelo acidente. Heitor acusa Suzana pela morte de Oscar. Marcos informa a Vicente que Caíque é doente e pede que convença Laura a deixar seu irmão. Laura diz a Fernando que se sente pressionada por sua família para se afastar de Caíque. Israel comenta com Itália que Manuel ficará furioso quando souber que César pretende pedi-la em casamento. Débora manda uma mensagem do celular de César para toda a família de Itália, divulgando o vídeo da noite que ele e Itália passaram juntos. Caíque pede perdão a Laura e confessa não saber o que aconteceu no acidente com Gustavo.

IMPÉRIO - GLOBO

Maria Marta acredita que Zé Alfredo esteja vivo

Maria Marta discute com Cora e reconhece o anel de José Alfredo. Du amamenta seus filhos gêmeos. José Alfredo exige que Josué o leve para ver Maria Ísis. Xênia pede para Pietro indicá-la para ocupar o lugar de destaque na escola de samba. Maria Marta comenta com Maria Ísis que acredita que José Alfredo esteja vivo. Tuane e Elivaldo namoram. Maria Marta avisa que quer exumar o corpo do ex-marido e Cristina se recusa a aceitar. Maria Marta deduz que Cristina sabe que José Alfredo está vivo e pede para falar com ele. Maria Clara marca um jantar com Vicente. Cora briga com Sirlene. Cristina pensa em Vicente. Leonardo faz um teste na escola de samba para poder interpretar José Alfredo no carnaval. José Alfredo vê Maria Marta chegar com Maurílio ao restaurante de Vicente e se esconde. Maria Ísis desmaia ao ver José Alfredo e Maria Clara observa a cena.

CHIQUITITAS – SBT

Marian escuta Bia falando mal dela

Paçoca procura por Farofa (que na realidade é Pipoca), mas não a encontra. Cícero diz para Vivi que quer falar com Tati para contar que encontrou a Pipoca na rua. Vivi pergunta se a cachorra está bem e Cícero explica que ela foi atropelada, mas está bem, só machucou a pata. Paçoca (Rafael Miguel) vê Pipoca e diz para Cícero que a cachorra é dele. Cícero explica que a cachorra é do orfanato. Na prisão, uma nova detenta quer saber quem é a chefe da sela. Todas apontam para Ernestina, que finge ser Matilde. A nova detenta tenta brigar com Ernestina para disputar a vaga de líder. A verdadeira Matilde toma as dores de Ernestina e enfrenta a novata, que desiste da briga. Cícero entrega Pipoca para Vivi e pergunta se ela vai contar para a Tati a verdade. Vivi conta que está confusa e que Tati sente falta dele. Cícero pede uma nova chance para a filha e explica que mudou. Vivi se emociona. Miguel está acomodado em uma casa próxima da fazenda, quando os capatazes de Carmen chegam à procura dele. Joaquim – que socorreu Gabriela quando ela perdeu a memória -, esconde Miguel e despista os homens, que acham que Miguel morreu na explosão da casa de ferramentas. Vivi chega com Pipoca ao Orfanato. Todos ficam felizes. Elisa, esposa de Joaquim, conta que ouviu os capangas comentarem que Miguel deve ter morrido. Miguel fica aliviado, pois assim eles param de procurá-lo. Vivi, que está chorando, desabafa com Carol que o pai reapareceu. Carol diz que Vivi deve dar uma chance a ele. Lúcia desenha e lembra de Neco.

VITÓRIA - RECORD

Clarice entrega um cheque para Dante

Manel duvida do resultado, mas o médico afirma que os exames não deixam dúvidas. Impactado com a notícia, ele pede para ficar sozinho e chora desesperadamente. Animada, Zuzu diz para Renata não guardar energias ruins e levar a vida sempre feliz. Manel conta para o médico que não sabe se irá revelar o diagnóstico para Zuzu. Diana aguarda aflita por notícias da chegada de Vitória ao hospital. Katia confessa para Ramiro que a morte de Vitória foi forjada para enganar Iago. William tenta conseguir alguma informação, mas Sabrina mantém a farsa. Laíza se surpreende e fica sem graça ao receber uma declaração de amor de Jorge. Tadeu flagra Matilde suspirando ao ver as fotos dele posando para o ensaio. Tadeu, Alex e Paulo Henrique comemoram o sucesso do ensaio fotográfico e a repercussão na internet. Vinícius fica chateado ao ver as imagens do pai e diz que vai ser vítima de brincadeiras na escola. Clarice entrega um cheque para Dante, que agradece o empréstimo emocionado com a gentileza. Iago se irrita ao saber que a equipe de detetives ainda não localizou o caminhão que está com Vitória.

Os resumos dos capítulos da novela são de responsabilidade das emissoras e poderão sofrer alterações em relação aos capítulos que irão ao ar.