18ª EDIÇÃO

Vereadores destinam emenda de bancada para projeto 'Preserve o Rio Sepotuba'

A edição passada retirou 5,8 toneladas de resíduos do Sepotuba

LARISSA GRELLA / ASCOM-CM

Coleta de resíduos, plantio de mudas e soltura de balões biodegradáveis com sementes de árvores nativas e frutíferas (plantio eólico). Ações previstas para a 18ª edição do projeto 'Preserve o Rio Sepotuba', organizado pelo Rotary Club Tangará da Serra Centro e que neste ano contará com o apoio do Poder Legislativo, através da aprovação ao Projeto de Lei nº 108/2024, de autoria do Executivo, que abre crédito especial de R$ 60 mil destinado a custear despesas da Secretaria Municipal de Meio Ambiente.

O saldo proveniente de emenda de bancada dos vereadores Eduardo Sanches –R$ 10 mil; Dona Neide –R$ 10 mil; Nivaldo Leiteiro –R$ 10 mil; Horácio Pereira –R$ 10 mil; Elaine Antunes –R$ 10 mil e Sandra Garcia –R$ 10 mil, viabilizará termo de fomento que visa formalizar a parceria entre o poder público e o clube de serviços, para a manutenção do projeto de interesse social que ocorre anualmente em junho.

> "Formalizar a parceria entre o poder público e o clube

No ano passado a iniciativa reuniu cerca de 250 voluntários, oportunidades que 50 embarcações percorrem um trecho de 23 quilômetros, recolhendo material descartado de forma irregular às margens do rio, sendo coletadas 5,8 toneladas de resíduos do Sepotuba.

O texto apreciado em discussão única, foi aprovado por unanimidade e segue para sanção do Executivo Municipal.

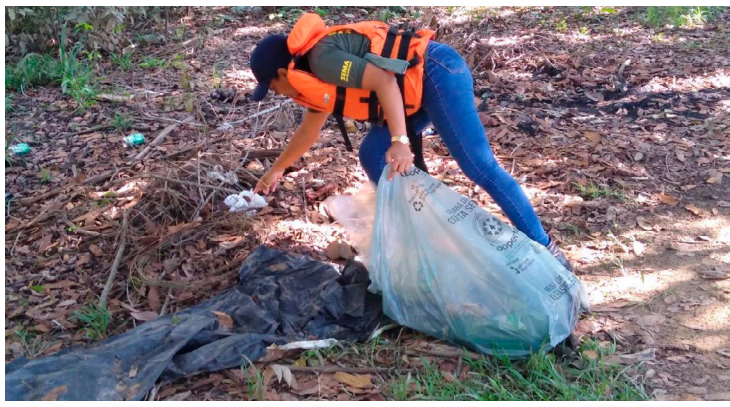

No ano passado a iniciativa reuniu cerca de 250 voluntários