LAZER COM CULTURA

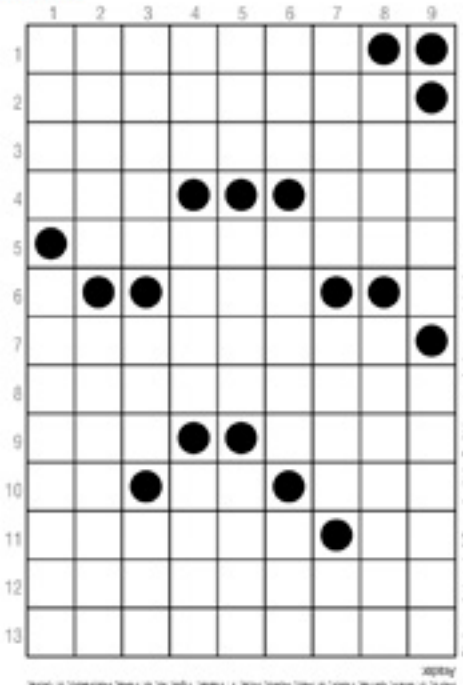
www.recreativa.com.br

HORIZONTAIS:

1. Provocar espanto ou admiração em
2. Estalar (diz-se principalmente do fogo)
3. Pequena árvore de flores amarelas
4. Autarquia Municipal de Ensino · Saudação afro-baiana
5. Tornar cor-de-carmim
6. Programa de Integração Social
7. Relativo à cidade que teve o mesmo destino de Gomorra
8. Larva fechada no casulo antes de se transformar em borboleta
9. Criada de quarto · Colocar como defesa
10. As iniciais do ator norte-americano **Gere**, de "Dança Comigo" · Constitui a atmosfera da Terra · Junta-se a **sim** ou a **não** para expressar alternância
11. A festa da Ressurreição · Ativo Disponível
12. Indigno
13. O profissional que explora rochas para a extração de substâncias úteis economicamente.

VERTICAIS:

1. Lenha para o fogo · Sapato feminino, descoberto, decotado
2. Deus da Índia, criador do mundo, dos deuses e dos seres · Arte tradicional japonesa de dobrar pedaços de papel em formas de animais, objetos, etc.
3. País árabe, situado ao longo do Mar Vermelho, cuja capital é **Sana** · Espaço de tempo equivalente a 24 horas · Abreviatura (em português) do Senegal
4. Clínica de emagrecimento · Em seguida a · Um estado da grande região Norte
5. Eu... em outro caso · A parte mais elevada · Um instinto dos ratos
6. Inclusive · Abrigo para idosos pobres ou desamparados · Cachaça de mau gosto
7. Reduzir a migalhas pelo crivo · Caso característico de determinado gênero · A parte mais profunda da psique
8. Desordem, briga · Muito querido
9. A pergunta de quem tem suas dúvidas · Lavrador.



Soluções

HORIZONTAIS: 1. Admirar; 2. Crepitar; 3. Flamboaiã; 4. AME; Até; 5. Avacalhar; 6. PIC; 7. Sacramental; 8. Chibiabo; 9. Ao; Opor; 10. RG; Ar; Oxi; 11. Páscoa; 12. Ao; 13. Garimpeiro.

VERTICAIS: 1. Achas; Escarpim; 2. Ikebana; Origami; 3. Emirados; Ou; SSE; 4. Que; Amapá; Acre; 5. Ego; China; Faxe; 6. Ati; Asilo; Acu; 7. Faixa; Tipo; 8. Ai; Pau; Adotado; 9. Sina; Ajudar.



CINESHOP
www.cineshoptga.com.br
CLUBE DO ASSINANTE
Vá ao CINESHOP com a carteirinha do Clube do Assinante e pague meia entrada SEMPRE!

Sala 01
Êxodo: Deuses e Reis
Lançamento - Dublado - Gênero: Ação / Épico
Censura: 14 Anos - Duração: 2:30 horas
Diariamente as: 16:45 e 21:20 Horas

Sala 01
Os Pinguins de Madagascar
Lançamento - Dublado - Gênero: Animação / Comédia / Família
Censura: Livre - Duração: 1:30 horas

Sala 02
O Hobbit: A Batalha dos Cinco Exércitos
Continua - Dublado - Gênero: Ação / Fantasia / Aventura
Censura: 14 Anos - Duração: 2:15 horas
Diariamente as: 17:10 e 21:30 Horas

Sala 02
Operação Big Hero
Continua - Dublado - Gênero: Aventura / Animação / Família
Censura: Livre - Duração: 1:45 horas
Diariamente as: 15:15 Horas

Sala 02
Os Caras de Pau em O Misterioso Roubo do Anel
Continua - Nacional - Gênero: Comédia
Censura: 10 Anos - Duração: 1:30 horas
Diariamente as: 19:40 Horas

O Cineshop Tangará reserva o direito de alterar a Programação sem prévio aviso.

Na 3ª e 5ª Feira, e de 6ª Feira a Domingo em todos os horários
Inteira: R$ 13,00 Meia: R$ 6,50
Promoções
Segunda promocine - PREÇO ÚNICO 6,50 REAIS. Exceto feriados
Quarta cine
Na 4ª feira em todas as sessões
Inteira: R$ 9,00 / Meia: R$ 4,50
Exceto feriados

*Novelas

MALHAÇÃO - Globo

Paula Fernandes aceita ajudar Lincoln e Tomtom

Lobão pede que Luiz consiga fios de cabelo de Gael. Nat alerta Cobra sobre Lobão. Pedro e Nando descobrem que Sol não poderá viajar com a banda. Rute lamenta a situação de Jeff, que está com dificuldades para trazer Mari de volta.Luiz e Diego invadem a academia e Karina tenta enfrentá-los, mas os dois conseguem fugir. Cobra se arrepende de ter comentado sobre Karina com Lobão. A cantora Paula Fernandes aceita ajudar Lincoln e Tomtom a trazer Mari de volta. Sol e Bianca tentam convencer Vicki a cantar com a banda em Ouro Preto.

BOOGIE OOGIE - Globo

Cristina aconselha Diana engravidar de Paulo

Carlota comemora a partida de Sandra. Pedro se enfurece e tenta convencer Sandra a desistir de ir embora. Cristina aconselha Diana a engravidar de Paulo. Beatriz fica arrasada com o desprezo dos filhos. Cláudia pede para Sandra prometer que não voltará para a mansão. Rafael comemora a volta da namorada para a casa de Elísio.Otávio confessa a Serginho que gosta de Alessandra. Augusta decide não ficar na casa de Elísio. Heitor confirma que os livros com as contas da Vip Turismo podem ter sido alterados. Cristina deixa Fernando sozinho em casa com Susana. Rafael recebe um presente de Vitória e fica intrigado. Fernando e Susana se beijam. Vitória diz a Rafael que já tem o resultado de seu teste de paternidade.

Alto Astral - Globo

Samantha anuncia casamento com Caíque

Tina disfarça e diz para Maria Inês que os homens que a olham são velhos conhecidos. Laura comenta com Bia que Tina pode estar trabalhando em um bordel. Scarlett começa a trabalhar na casa de Manuel e é apresentada como Cida à família do padrinho.Aurélia aconselha Suzana a não contar o que aconteceu na noite em que Oscar morreu. Marcos é forçado a comprar um anel de casamento para Sueli. Scarlett quase ateia fogo na cozinha de Manuel. Samantha sugere a Caíque que se casem.

IMPÉRIO - GLOBO

Capangas amordaçam Batista e Cora

Cora enfrenta José Alfredo. Maria Ísis discute com Cora. Maria Ísis liga para Josué. Cora faz uma proposta para o Comendador. Cora tira uma foto de José Alfredo para provar que ele está vivo. Capangas em busca do Comendador invadem o apartamento de Maria Ísis e amordaçam Batista e Cora. Kelly liga para Maria Ísis para contar o que houve em seu apartamento.José Alfredo desconfia que Fabrício Melgaço mandou os capangas para a casa de Maria Ísis. Começa a formatura de Cristina. Cora se dá conta de que o seu celular foi roubado pelos capangas. O líder do bando que invadiu o apartamento liga para Fabrício e fala sobre a foto que está no celular roubado. Reginaldo e Jurema exigem que Cora continue com os seus afazeres domésticos.Maurílio recebe o celular de Cora de um desconhecido e vê a foto do Comendador. Érika liga para Robertão. Cristina presta uma homenagem a seu pai em sua formatura. Antoninho sugere que José Alfredo se esconda no barracão da escola. Cristina dança com Vicente. Maria Marta se encontra com Téo. Maria Clara vê Cristina e Vicente quase se beijando.

CHIQUITITAS – SBT

Mili conta para Gabi que Mosca se declarou

a tentativa de aproximação entre Dani e Diego por Junior e Carol começa surtir efeito. Diego chega a se despedir de Carol com beijo no rosto. Vivi quer ir ao desfile das "Damas da Caridade", porém os ingressos são restritos. Vivi liga para Shirley e pede ajuda para conseguir alguns ingressos para o evento. Eduarda avisa Shirley que consegue esses convites. Na cadeia, O advogado Dr. Pequenotti avisa para Ernestina, que na verdade é Matilde, que conseguiu sua liberdade. André vai até o orfanato e pede desculpa para Neco.O garoto fala que as brigas não valem a pena. Neco diz que desculpa o vizinho. Matilde avisa a verdadeira Ernestina que conseguiu sua liberdade. Matilde jura que irá sair se passando por ela, mas que dará um jeito para soltá-la. Mosca vai até a mansão dos Almeida Campos visitar Mili, pois eles haviam combinado de sair. Marian diz que a chiquitita está dormindo e se oferece para sair com Mosca no lugar dela. Os dois acabam indo na sorveteria. Marian pergunta como Mosca aguenta Mili, pois diz que a menina dá muito trabalho como cega. Gabi acorda Mili, que acha estranho o fato de Mosca não ter ido até a mansão.Mili conta para Gabi que Mosca se declarou, mas que quer voltar a enxergar antes de namorarem. No orfanato, Diego brinca com todos de pega-pega. Neco se preocupa em avisar Lúcia de alguma forma que não poderá visitá-la nos próximos dias, pois está com a perna quebrada. Andreia reaparece no orfanato, não gosta de ver o filho no colo de Carol e inventa que conseguiu fazer os exames antes da hora. Em outro momento, Andreia diz para o filho se afastar de Carol, pois ela é má e que quer prejudicá-la. Diego diz que apoiará a mãe. Andreia e Fernando acabam discutindo. Andreia diz que Fernando não cumpriu a parte do acordo dele de se aproximar de Carol.

VITÓRIA - RECORD

Diana desmaia após ter o carro soterrado

Diana desmaia após ter o carro soterrado. Paulão diz que a ação deu certo. Priscila tenta disfarçar o incômodo ao receber a notícia. Iago comemora o sucesso da ação, enquanto Ciça chora culpada. Iago agradece Priscila pela execução do plano. Paulão avisa que deixou uma prova contra Iago no local do crime. Priscila torce para a polícia encontrá-la e diz que ele será acusado de matar Diana. Artur se desespera ao ver o carro de Diana coberto de terra e tenta resgatá-la.Clarice estranha a demora de Diana e Artur, desconfiada que Iago tenha feito alguma armação. Sabrina e Katia avistam Artur na estrada. Enquanto Sabrina tenta ajudá-lo, Katia chama por socorro. Anastácia fica arrasada ao saber que Ednaldo, na verdade, foi demitido porque bebeu em serviço e colocou fogo na cocheira. Triste, Cicinho duvida que o pai vá parar de beber. Virgulino se entristece ao lembrar de quando conheceu Bruno. Nelito e Ricardinho trocam provocações com Luciene. Bernardo e Mossoró esperam aflitos por notícias de Diana e Artur. Ciça repudia a felicidade de Iago em maltratar Diana. Sabrina e Katia se emocionam com o empenho de Artur em salvar a mulher que ama. Bombeiros chegam para resgatar Diana. Paulão e Priscila dizem que Iago deveria recompensá-los contando onde está enterrado o carro que matou Dinho. Clarice se desespera ao saber que o carro de Diana foi atingido por uma queda de barreira. Diana é resgatada e Artur questiona o bombeiro se ela está viva.

Os resumos dos capítulos da novela são de responsabilidade das emissoras e poderão sofrer alterações em relação aos capítulos que irão ao ar.

*Horóscopo

ÁRIES | Pessoas conhecidas, estão dispostas a colaborar com seus projetos. Receberá informações úteis e promissoras. Dia feliz para a vida amorosa. A posição da lua, indica um dia prático para tudo o que deseje realizar.
TOURO | A vida profissional, os negócios, as associações, estarão bastante favorecidos hoje. No amor, você causará uma forte impressão na pessoa amada, uma vez que a sua disposição, está favorável, para deixar claro as suas verdadeiras intenções.
GÊMEOS | Contenha os seus impulsos de querer fazer tudo de uma vez. Um aspecto restritivo do planeta mercúrio dentro do seu mapa astral revela que você deve precaver-se para não perder o controle emocional.
CÂNCER | Muita atividade profissional e êxito nos negócios e novos empreendimentos sociais e familiares, estão previstos para você hoje. Ótimo estado mental, o que lhe dará mais rapidez ao ter que tomar decisões importantes.
LEÃO | Você conseguirá obter os mais propícios resultados, no trabalho, no setor financeiro, social e amoroso. Aproveite. Paz íntima. A lua estará revitalizando as suas energias e envolvendo você em muitas situações interessantes.
VIRGEM | Dia em que deverá enfrentar alguns obstáculos, em seu lar. Mas se usar de fato a inteligência, conseguirá superá-los com sucesso. Grande necessidade de sair em busca de segurança material para atingir o que deseja.
LIBRA | Ótima oportunidade no setor comercial, com probabilidade de lucros. Bom também, para assuntos familiares e sentimentais. Sua saúde será bastante boa, o que deverá dar-lhe maior disposição ao trabalho. O seu potencial criativo continua forte.
ESCORPIÃO | Dia um tanto quanto agitado para você. Mas, para que tudo saia a contento, deverá tomar uma atitude otimista e inteligente e evitar o nervosismo que de nada adianta. Sucesso junto ao sexo oposto.
SAGITÁRIO | Enormes probabilidades de realizar suas mais antigas esperanças. Terá também, aumentos de lucros e muito progresso profissional. Ótimo às novas amizades e ao amor. Você estará buscando descobrir o seu verdadeiro papel na sociedade.
CAPRICÓRNIO | Novos planos para sua elevação de cargo e de conhecimentos profissionais deverão ser estudados agora. De resto, a influência será ótima para a vida amorosa e familiar e para tratar com amigos e personalidades públicas.
AQUÁRIO | Dia em que fará muitas relações, mas poucas amizades sinceras e leais. Por outro lado, e bom ir se precavendo, pois você entrará em uma fase desfavorável e difícil, mas será passageira. O seu magnetismo vai atrair pessoas do sexo oposto.
PEIXES | Dia em que deverá tomar cuidado com estranhos, novas amizades, vizinhos e pessoas que são de sua inteira confiança. Só viaje se for de muita necessidade para evitar acidente, cuide da sua saúde e evite excessos.

