Diário da Serra

>> ANO 18 / EDIÇÃO Nº 5.242
>> TANGARÁ DA SERRA - MT - BRASIL - TERÇA-FEIRA - 07 DE ABRIL DE 2015

O DIA-A-DIA DA NOTÍCIA | www.diariodaserra.com.br | R$ 1,50

VIOLÊNCIA

Ex-jogador do Cacerense é morto a facadas

Pag.06

Números de furtos e roubos preocupam moradores de Tangará

Pag.07

Neste domingo, 05, bandidos furtarm mais de R$500 mil em ótica

>>TEMPO HOJE

TANGARÁ DA SERRA - MT

MÍNIMA 21º C

MÁXIMA 30º C

Sol e aumento de nuvens de manhã. Pancadas de chuva à tarde e à noite.

>> COTAÇÃO

DÓLAR
COMPRA: R$ 3,12
VENDA: R$ 3,12

EURO
COMPRA: R$ 3,41
VENDA: R$ 3,41

>> ARROBA DO BOI GORDO

TANGARÁ DA SERRA - MT

BOI R$ 134,17
VACA R$ 121,81

36% da população tangaraense de 16 anos não tem o Ensino Fundamental completo

EM TANGARÁ

Educação realiza seminários para consolidação do PME

O objetivo dos seminários é apresentar o diagnóstico, metas e estratégias para consolidar o Plano Municipal de Educação.

Pag.03

Inscrição para o seletivo devem ser feitas na sede do IFMT Tangará da Serra

OPORTUNIDADE

IFMT Tangará da Serra abre inscrições para novos cursos

Os cursos são na área de Recepcionista e Programação Web, sendo 35 vagas para cada modalidade.

Pag.05

REVENDA AUTORIZADA KUHN / MONTANA AGRICULTURE

LINHA COMPLETA: PLANTIO; PULVERIZAÇÃO; MANUTENÇÃO DE ÁREAS; TRITURAÇÃO; FENAÇÃO; ALIMENTAÇÃO ANIMAL; DISTRIBUIÇÃO DE ESTERCO; EMPACOTADORAS EENFARDADORAS

TratorTecMaq
TRATORTECMAQ. MEC. IMPL. AGRÍCOLAS LTDA
CONTATO: (65) 3325-0205

REVENDA AUTORIZADA
KUHN
MONTANA AGRICULTURE

AVENIDA LIONS INTERNACIONAL, 1907-W - VILA ESMERALDA

*Artigo

REFORMAS ESTRUTURAIS

Como as promessas de um próspero 2015, alardeadas na campanha das últimas eleições, se transformaram em mais uma tremenda decepção popular, restou a classe política ouvir a ensurdecedora "voz rouca das ruas", inconformada com ineficiência e a ineficácia de grande parte dos Gestores públicos.

O que realmente o Brasil precisa e o que o povo quer assistir, é tão somente, um debate (profundo) sobre as seguintes reformas: tributária, administrativa, trabalhista, politica e judiciária.

A classe política precisa se comprometer a detalhar cada projeto e como ele será apresentado, debatido com a sociedade, aprovado, regulamentado e implementado, com a maior brevidade possível.

Apesar do interesse pela Política, a nossa caminhada profissional foi pautada pela iniciativa privada (banco e empresa de grande porte), o que nos levou a recusar convites para assumir cargos comissionados, candidatura a vereador e filiação partidária.

Trabalhamos, durante muitos anos, em dias de eleições e em contagens de votos em Jundiaí e em Londrina (PR).

As "alfinetadas" habituais por parte da classe política, sobre o momento turbulento pela qual passa a nossa economia, parecem ditar o incorrigível tom, ou seja: discurso da situação – fizemos mais e melhor – afirmação da oposição: fizeram menos e pior.

O povo está cansado da mesmice.

Somente "oxigenando" as estruturas vigentes, o país dará o indispensável salto de excelência, para que a sétima economia do planeta deixe de amargar, segundo o PNUD – Programa das Nações Unidas para o Desenvolvimento - o nada honroso 85° lugar de IDH (Índice de Desenvolvimento Humano).

O empreendedorismo na gestão pública, com participação popular, deve levar o nosso país a melhorar a qualidade de vida, facilitar a competitividade das empresas e reduzir o Custo Brasil, cuja elevadíssima carga tributária é incompatível com a baixa qualidade dos serviços públicos.

A baixa produtividade dos serviços públicos – fazer cada vez mais, com cada vez menos (recursos humanos e materiais) -, tem um efeito catastrófico na iniciativa privada e no bolso do cidadão.

Os baixos índices de crescimento do PIB (Produto Interno Bruto) destes últimos anos, que não será diferente em 2015, e a forte pressão inflacionária são fatores, mais do que evidentes, que uma "melhoria pontual" não nos levará aos patamares de países com elevados índices de qualidade de vida.

O excesso de burocracia, ineficaz contra a corrupção, é o "calcanhar-de-aquiles" do Estado brasileiro.

Somente com reformas estruturais, com a classe política "cortando na própria carne", poderemos reduzir a cruel desigualdade (brasileira) existente entre a ilha de ricos e o oceano de pobres.

Faustino Vicente – Advogado, Professor e Consultor de Empresas e de Órgãos Públicos – e-mail: faustino.vicente@uol.com.br – Jundiaí (Terra da Uva) – São Paulo - Brasil

Diário da Serra®
O DIA-A-DIA DA NOTÍCIA

Propriedade da Gráfica e Editora Diário da Serra Ltda - ME
ISSN 2238-6467
FUNDADO EM 11 DE NOVEMBRO DE 1996
Edição on-line desde 06 de setembro de 1997

ENDEREÇO
Av. Tancredo Neves, 1247-W, Jardim do Lago II • Tangará da Serra - MT CEP: 78300-000
Fone (65) 3326-4724 Fax 3326-6501

CIRCULAÇÃO
Tangará da Serra, Nova Olímpia, Denise, Arenápolis, Nortelândia, Nova Marilândia, Santo Afonso, Barra do Bugres, Campo Novo do Parecis e Sapezal
Tiragem total: 1,5 mil exemplares

ADMINISTRATIVO
DIREÇÃO GERAL
Mano Reski
mano@diariodaserra.com.br
DIREÇÃO ADMINISTRATIVA
Silvana Tormes
silvana@diariodaserra.com.br

REDAÇÃO
DIREÇÃO DE JORNALISMO
Fabiola Tormes
CONTATO
redacao@diariodaserra.com.br

DEPTO. DE ARTES
Gean Michel Lourenço Costa
Reinaldo Manarin Neto
CONTATO
ds@diariodaserra.com.br
adm@diariodaserra.com.br

DEPARTAMENTO COMERCIAL
PUBLICIDADE E ASSINATURA
Diário da Serra Editora e Publicadora Ltda
Av. Tancredo Neves, 1247-W, Sala 01
CNPJ 10.285.184/0001-37

PUBLICIDADE LEGAL
E. Tormes & Cia Ltda-ME
Av. Tancredo Neves, 1247-W, Sala 02
CNPJ 14.048.125/0001-67

GRÁFICA
Gráfica e Editora Diário da Serra Ltda - ME
Av. Tancredo Neves, 1247-W
CNPJ 01.828.544/0001-09

CONTATO
ds@diariodaserra.com.br
diariodaserra@terra.com.br
65 3326-4724

CENTRAL DO ASSINANTE: 65 3326-6501
www.diariodaserra.com.br

*Curtas

Reforma da Unidade de Saúde do São Joaquim

O vereador Professor Vagner voltou a cobrar do Executivo medidas em favor dos moradores do Distrito São Joaquim. O tucano disse que o Município precisa urgentemente promover a reforma geral e a construção de um muro ao redor da Unidade de Saúde da Família daquela comunidade. Vagner Constantino disse que é fundamental que as obras sejam realizadas pela Prefeitura, para que o poder público proporcione aos moradores locais a melhoria dos serviços na unidade de atendimento de Saúde da Família. "Vale ressaltar que todos da grande região do Distrito de São Joaquim serão beneficiados, e ao mesmo tempo aliviando o atendimento na sede do Município", disse o vereador.

Segundo o vereador, o Posto de Saúde do Distrito de São Joaquim presta atendimento a diversos moradores da região e necessita de reformas. "Trata-se de uma construção antiga, com vários problemas de infiltração. Falta pintura nas paredes e reparos na cobertura, bem como é preciso ainda que se faça a construção do muro para segurança dos funcionários e usuários e aos equipamentos públicos".

Concurso educação

Com a meta de deixar o número de professores contratados, os chamados interinos, em índices aceitáveis em relação aos efetivos, a Seduc iniciou o processo para realização de concurso público. Este foi um dos compromissos assumidos pelo governador e que começa a ser colocado em prática nos 100 primeiros dias de gestão.

Processo

Uma comissão, formada por técnicos da Seduc, da Secretaria de Gestão e do Sindicato dos Trabalhadores da Educação (Sintep), analisará a demanda, porém, dentro da previsão orçamentária do Estado. Após este levantamento, começa o processo para contratar a empresa que será responsável pelo concurso.

MT Saúde

O Governo de Mato Grosso divulgou as alterações no plano de saúde dos servidores, o MT Saúde, por meio do Decreto Nº 54. A cobrança na folha de pagamento, antes de acordo com a faixa salarial, passa a ser feita por faixa etária, incluindo ainda os dependentes de cada titular, dos quais, até este momento, não era feita cobrança alguma.

Alterações

De acordo com o secretário Júlio Modesto, as alterações anunciadas são necessárias, mas as cobranças ainda estarão muito abaixo dos preços cobrados no mercado. "Estamos mudando as formas de pagamento e vamos agregar valor ao produto, trazendo mais serviços ao público, gerando interesse de nossos servidores".

*Bastidores da Política

Gastos MT

O secretário de Fazenda Paulo Brustolin afirmou que os 100 primeiros dias da nova administração foram marcados pelo pagamento de R$ 1,6 bilhão referentes aos salários de todos os servidores do Estado nos meses de janeiro, fevereiro e março, e a quitação da folha no último dia útil de cada mês cumpre a primeira determinação do governador.

Equilíbrio fiscal

Brustolin disse que mesmo diante da situação crítica em que foi deixado o Estado, todo o esforço é direcionado à busca do equilíbrio fiscal. "O Estado que recebemos gasta R$ 2 bilhões a mais do que o que é arrecadado. Por isso estamos revisando todos os contratos para reduzir entre 7% e 8% de todas as despesas previstas".

Contribuinte

Segundo o secretário, além de trabalhar para equilibrar as finanças do Estado, a Sefaz também está empenhada em melhorar o atendimento aos contribuintes. Para isso, criou duas novas secretarias adjuntas, a de Atendimento ao Cliente e a Executiva, que trata da reforma administrativa que reduziu 66 cargos comissionados.

Próximas ações

Dentre as ações futuras, Paulo Brustolin destacou a construção do Planejamento Estratégico da Sefaz, que contará com a participação da sociedade civil organizada. A intenção é elaborar, ainda, um Plano de Metas para todas as áreas e, se possível, alcançar a definição de critérios de avaliação dos servidores fazendários.

Chutou o balde

O senador Blairo Maggi (PR), cabo eleitoral do ex-presidente Lula e da chefe do Executivo federal Dilma Rousseff (PT), resolveu "chutar o balde" de vez e retirou o seu apoio à Dilma. Em entrevista ao jornal Estadão, ele afirmou que "o Brasil está indo ladeira abaixo", que 2015 é um "ano perdido" e que hoje Dilma não teria o seu voto.

Alternância de poderes

No ano passado, após muita pressão de dirigentes, Blairo chegou a gravar para o programa eleitoral da petista. Agora, com apenas 4 meses do início do segundo mandato de Dilma, Blairo avalia que o ciclo petista à frente do país acabou. Nessa linha, defende que chegou o momento de ocorrer alternância de poderes.

Paquiderme

Perguntado pelo Estadão sobre sua relação próxima com a cúpula petista, sendo que o PR, inclusive, é parte da base aliada, Blairo é enfático: "o governo é um paquiderme. Um elefante que não se mexe. É um negócio complicado demais", disparou o senador. Ele revela que já tratou da inércia pessoalmente com Dilma e Lula.

Reflexos em 2016

Para o ex-governador, a crise vivida é tamanha que terá impacto direto nas eleições de 2016, quando serão escolhidos os novos prefeitos e vereadores em todo o país. "Vai ser na veia. Acho que todos os candidatos que usarem o número 13 para disputarem as eleições municipais serão derrotados. A insatisfação é muito grande".

Neurilan diz que AMM quer discutir critérios da saúde

Ilustração: Reinaldo Netto

O projeto de autoria do deputado estadual Guilherme Maluf (PSDB) que propõe a revogação da lei que diminuiu em 50% o repasse que o governo do Estado faz aos municípios para atender o setor da saúde pode abalar mais uma vez a relação entre a AMM e o Palácio Paiaguás. Isso porque a secretaria de Estado de Saúde discute a aplicação de novos critérios para a realização dos repasses. Conforme a assessoria da Pasta, as novas regras não devem reduzir o montante que cada município receberá, pelo contrário, aqueles que os cumprirem, poderão receber verba extra.

O estudo, no entanto, vem sendo realizado sem a participação da AMM. Presidente da entidade, Neurilan Fraga (PSD), sequer estava informado sobre a intenção do governo neste sentido. "Se há realmente essa discussão, a AMM espera ser convidada a participar. Somos parceiros do governo Pedro Taques (PDT), mas queremos ser ouvidos. O governo precisa entender que, entre o Estado e o cidadão existe o prefeito e é ele quem faz as políticas de saúde no município".

EM TANGARÁ

Educação realiza seminários para consolidação do PME

>> **Kelli Krause**
Redação DS

Durante dois meses a secretaria municipal de Educação estará promovendo Seminários Temáticos do Plano Municipal de Educação (PME). O objetivo dos seminários é apresentar o diagnóstico, metas e estratégias para consolidar o plano educacional do município por meio de conferências que integram as ações estipuladas pelo Governo Federal na construção do plano, articulando políticas públicas de ensino municipal, estadual e nacional.

De acordo com o presidente do Conselho Municipal de Educação, Rodney Garcia, as conferências temáticas são abertas ao público e acontecem nos meses de abril e maio. A primeira conferência foi realizada ontem, 06, na Assessoria Pedagógica, e abordou o tema Indicadores de Qualidade no Ensino Fundamental (crianças de nove anos). "Os assuntos principais que foram debatidos estão relacionados a evolução da matrícula, observamos que em Tangará da Serra, o número de matrículas vem diminuindo ao longo dos anos", disse Rodney informando que de acordo com dados do Instituto Brasileiro de Geografia e Estatística (IBGE), 36% da população tangaraense de 16 anos de idade ainda não tem o Ensino Fundamental completo e 6,7% da população entre 6 a 14 anos estão fora da escola em Tangará da Serra.

De acordo com o prefeito Fábio Martins Junqueira (PMDB) discutir as políticas públicas de ensino é de fundamental importância. "Todos estão convidados a participar conosco, acredito que todos se mobilizarão para construir estratégias necessárias para que a educação desejada aconteça em Tangará", convidou.

36% da população tangaraense de 16 anos não tem o Ensino Fundamental completo

ABRIL E MAIO

Seminários discutem **20 eixos da Educação de Tangará** da Serra

>> **Kelli Krause**
Redação DS

Vinte eixos temáticos serão discutidos em 13 conferências que acontecerão ao longo de dois meses. O objetivo é alinhar o Plano Municipal de Educação. De acordo com o presidente do Conselho Municipal de Educação, Rodney Garcia, o Plano de Educação que está em vigor em Tangará da Serra é de 2008. "Este Plano teria vigência até 2017, mas por uma ordem do Governo Federal todos os municípios deverão fazer este alinhamento até julho de 2015", disse Rodney.

Os próximos seminários acontecem amanhã, 08 de abril, o eixo 1 no Centro de Formação e Atualização dos Profissionais da Educação Básica (Cefapro), e os eixos 3 e 7 na Assessoria Pedagógica, ambos têm início às 19h. Serão abordados três eixos: eixo 1 - Educação Infantil, eixo 3 - Ensino Médio e eixo 7 - Indicadores de Qualidade.

Nesta sexta-feira, dia 10 de abril, o seminário acontece no Centro Municipal de Ensino (CME) Isoldi Stork, onde será trabalhado o eixo 4 com o tema Inclusão. Já no dia 15 de abril a conferência acontece no CME José Nodari com o eixo 5, Alfabetização Na Idade Certa, e paralelamente o eixo 6, Educação em Tempo Integral, será discutido no Centro Cultural.

No dia 16 de abril o seminário volta a acontecer no Cefapro. Elevação da Escolaridade do Campo e Indígena que faz parte do eixo 8 é o tema a ser trabalhado entre os profissionais da educação. Para o dia 17, está programado a discussão dos eixos 9 e 10 que tratam sobre a Alfabetização e Educação de Jovens e Adultos, o evento acontece na Assessoria Pedagógica.

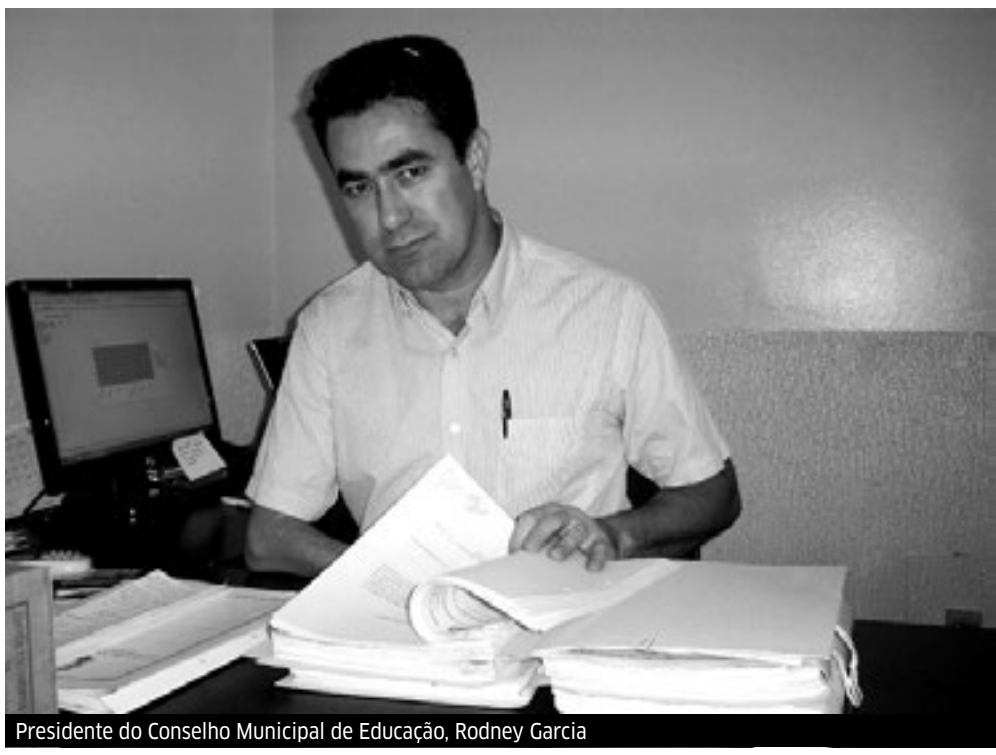
Presidente do Conselho Municipal de Educação, Rodney Garcia

Rodney informou que todos os professores da rede municipal estão convocados a participar. "É aberto ao público em geral, mas para os professores, os seminários contarão como Hora Atividade", concluiu.

Todos os Seminários acontecem as 19h. A programação para o mês de maio será divulgada pelo DS nas próximas edições.

PIZZAS PRÉ-ASSADAS

Rede Leve Pizza inaugura hoje unidade em Tangará da Serra

>> **Fabíola Tormes**
Redação DS

Presentes em praticamente todos os Estados brasileiros, a franchising de sucesso – Rede Leve Pizza – chega a Tangará da Serra. A maior rede de pizzas pré-assadas do Brasil inaugura nesta terça-feira, dia 7 de abril, sua nova unidade em Tangará.

A Rede Leve Pizza Tangará da Serra está localizada na Avenida Brasil, nº 1.605-S, Vila Alta e atenderá de terça e domingo, das 17h às 23h (sem entrega). "Fazemos pizzas pré-assadas, em que o cliente vai até o estabelecimento, escolhe no cardápio os mais de 70 tipos de pizzas, e nós montamos na hora sua pizza de tamanho grande e preço único", explica a gerente da franquia, Rosieli Fabrícia Marzinotto Bungenstab. "São mais de 70 sabores para você se deliciar, tudo montado com ingredientes selecionados e o melhor, com preço único: R$ 20,99".

Para quem preferir, a gerente disse ainda que o pedido pode ser feito por telefone – 3326-0123. "Depois é só buscar e levar para assar em casa por 10 minutos e pronto, estará saboreando uma pizza crocante e irresistível".

Além dos mais de 70 sabores de pizzas salgadas e doces, a Rede Leve Pizza oferece ainda, como um grande diferencial do mercado, a Pizza Kids – a pizza divertida de comer. São três sabores especiais: Kids Americana, Kids Calabresa e Kids Lombo.

Ao pedi-la, o cliente leva para casa a massa da pizza, molho de tomate, mussarela ralada, recheio e brinde surpresa, além de uma caixa especial com um divertido tabuleiro. A intenção é que ao levar para casa a Pizza Kids a própria criança monte a sua, dando um toque especial para a mesma.

A Rede Leve Pizza Tangará da Serra está localizada na Avenida Brasil, Vila Alta

SAIBA MAIS – Criada em 2010 em São José do Rio Preto, a Rede Leve Pizza chega em Tangará da Serra por meio do empreendedorismo dos irmãos Edson Adalberto Bungenstab, José Vanderlei Bungenstab e Juliana Cristina Bungenstab.

Empresários do ramo da construção, eles viram no município uma nova oportunidade de crescer, além de uma forma diferente de vender pizzas. "Estamos em Tangará da Serra desde 1992 e decidimos investir em um novo ramo (...) e por isso convidamos toda a população para que venha conhecer a Rede Leve Pizza de Tangará da Serra e saborear a pizza que conquistou o país".

OPORTUNIDADE

IFMT Tangará da Serra abre inscrição para dois novos cursos

>> **Rodrigo Soares**
Redação DS

Estão abertas a partir de hoje, 07 de abril, as inscrições para o seletivo de dois novos cursos ofertados pelo Instituto Federal de Educação, Ciência e Tecnologia de Mato Grosso, Campus Avançado Tangará da Serra.

De acordo com o diretor geral da instituição, Gilcélio Peres, os cursos são na área de Recepcionista e Programação Web, sendo 35 vagas para cada modalidade. Para participar do seletivo do curso de Recepcionista, o interessado deve ter idade mínima de 16 anos, com Ensino Fundamental II incompleto. "Ou seja, a pessoa pode ter parado na 5ª série ou então estar cursando", comentou o diretor, destacando que o curso de Recepcionista tem duração de apenas três meses, e que durante esse período serão aplicados nos alunos conteúdos relacionados a redação, marketing pessoal, marketing de relacionamento, espanhol, inglês e ética.

"As aulas acontecerão apenas três dias na semana, no período noturno. Ou seja, é um curso para quem já trabalha e quer ter qualificação, o que é muito importante e exigido no mercado de trabalho".

O curso de Programação Web tem duração um pouco mais intensa, totalizando quatro meses de estudos. "As aulas começam junto com o outro curso e termina no começo de outubro. O candidato deve ter ensino médio incompleto, com idade mínima de 16 anos", explicou Peres.

A prova do seletivo será aplicada no dia 22 de abril. Quem se interessar a participar, deve se dirigir até a sede da instituição e realizar a inscrição.

Inscrição para o seletivo devem ser feitas na sede do IFMT Tangará da Serra

DIA MUNDIAL DA ATIVIDADE FÍSICA

Mais de 14 atividades foram desenvolvidas

Evento do IFMT em Tangará **destaca** importância da **atividade física**

>> **Rodrigo Soares**
Redação DS

Nesta segunda-feira, 06 de abril, foi comemorado o Dia Mundial da Atividade Física. Em alusão a data, o Instituto Federal de Educação, Ciência e Tecnologia de Mato Grosso, Campus Avançado de Tangará da Serra, realizou uma programação relacionada ao dia, abordando o lema "Movimente-se e Participe!".

Na ocasião foram desenvolvidas atividades de alongamento, ginástica aeróbica e laboral, aferição de pressão arterial, teste glicêmico, circuito training, futebol de campo, calculo de I.M.C., slackline, circuito funcional massagem quick e diversas orientações sobre a saúde.

De acordo com o diretor geral da instituição, Gilcélio Luiz Peres, o objetivo foi conscientizar os participantes sobre a importância da atividade física. "Nossa ideia foi essa, passar a mensagem do tanto que é importante ter a vida saudável, com base na boa alimentação e prática de atividades físicas", comentou o diretor, ao destacar que na ocasião, passaram pelo local aproximadamente 300 pessoas, entre funcionários, pais e alunos.

"A escola tem que ser um ambiente que você estimule seu educando a ter desenvolvimento intelectual, mas também qualidade de vida", afirmou.

CURSOS PROFISSIONALIZANTES

Instituto da Construção é inaugurado em Tangará

O Instituto da Construção está localizado na Avenida Tancredo Neves

>> **Kelli Krause**
Redação DS

Semana passada, inaugurou em Tangará da Serra, o Instituto da Construção. De acordo com o consultor de vendas da instituição, Lucas Valério, a empresa é uma escola que oferece cursos na área da construção civil. "Já são mais de 50 filiais em todo o Brasil, em Mato Grosso temos uma escola em Sinop e agora aqui em Tangará. Essa é uma boa oportunidade para quem quer ter uma profissão e adquirir conhecimento", disse o consultor, informando que o Instituto da Construção de Tangará oferece 14 cursos em diversas áreas, dentre eles o mais procurado é Mestre de Obras. "O curso de Mestre de Obras tem duração de um ano e três meses, sendo que a maioria das aulas são práticas. Este curso é indicado tanto para pessoas que querem iniciar a carreira, como também para a queles que já trabalham na área, mas querem adquirir o certificado e novas técnicas", explicou Lucas destacando que o certificado emitido pela instituição é válido nacionalmente.

Os seis principais cursos ofertados pelo Instituto da Construção de Tangará são: Mestre de Obras, Instalador Hidráulico, Eletricista Instalador Residencial, Pedreiro Azulejista, Pedreiro Assentador e Revestidor e Pintor de Obras. "Como inauguramos agora estamos dando desconto para a primeira turma. Hoje, 07, já iniciaremos as aulas para a turma do curso Mestre de Obras, ainda temos algumas vagas disponíveis", disse o consultor informando que os cursos de Decoração, Oficial de Manutenção, Paisagismo e Jardinagem também serão ofertados conforme a procura, cada turma têm no máximo 30 alunos.

Para ingressar nos cursos a pessoa deve ter acima de 16 anos e ser alfabetizado. "O valor do curso é parcelado e o material didático é gratuito, contamos com orientações didáticas e pedagógicas para todos os alunos", informou Lucas.

O Instituto da Construção está localizado na Avenida Tancredo Neves, número 487 E, no centro de Tangará. Maiores informações podem ser adquiridas pelo telefone 3326-3922 ou pelo site www.institutodaconstrucao.com.br .

VIOLÊNCIA

Ex-jogador do Cacerense é morto a facadas em Barra do Garças

>> **Luciano Góis**
Com Globo Esporte

O ex-volante do Cacerense, Jeferson Oliveira da Silva, de 25 anos, foi morto a facadas na frente de uma boate, em Barra do Garças, a 516 km de Cuiabá, na madrugada deste sábado. O autor do crime seria supostamente um rapaz com quem a vítima teria se desentendido dentro da casa noturna momentos antes. O suspeito foi retirado de dentro do estabelecimento pelos seguranças, segundo a Polícia Militar.

O suspeito teria aguardado Jefinho, como era mais conhecido, do lado de fora e o atacou junto com outros rapazes. Primeiro, alguém teria arremessado uma garrafa na cabeça da vítima e, em seguida, o rapaz com quem Jeferson teria discutido na boate começou a desferir os golpes, o atingindo pelas costas. O objeto usado no crime seria grande, possivelmente um facão, já que teria atravessado o corpo da vítima.

De acordo com a polícia, que o filho tinha saído de casa na companhia de um colega para ir à festa. No entanto, ainda não se sabe o que teria motivado a briga dentro da boate.

Jeferson tinha jogado no Barra do Garças na Segunda Divisão do Mato-grossense em 2014 e neste ano jogou o Campeonato Mato-grossense pelo Cacerense.

Walter Júnior – O Tangaraense Walter Junior contou para a redação DS sobre a convivência com Jeferson e que a noticia o deixou muito chocado. "Convivemos por aproximadamente dois meses no Cacerense, fomos companheiros de quarto, um cara muito gente boa, sempre dinâmico, divertido e sempre muito parceiro, realmente um jogador com espirito de equipe, porém as vezes ultrapassava um pouco o limite quando saía de noite, fiquei muito triste ao saber que ele está morto. Que ele possa descansar em paz e que a família tenha forças pra passar este momento tão difícil", disse Walter Junior que atuou quase todas as partidas como titular no Cacerense na disputa da 1ª divisão do Mato-grossense 2015.

O jogador disputou o Campeonato Mato-grossense da 1ª divisão defendendo o Cacerense

APROXIMAÇÃO

Jiu-Jitsu realiza "Treinão" com participação de quatro cidades

>> **Luciano Góis**
Redação DS

Aconteceu nas dependências do Sindicato dos Funcionários Públicos Municipais de Tangará da Serra, na noite do último sábado, 04, o primeiro "Treinão" dos atletas de jiu-jitsu. O evento contou com a participação de três academias de Tangará da Serra, além das academias de Arenápolis, Nova Olímpia e Barra do Bugres. De acordo com informações colhidas pela nossa redação, a ideia surgiu após a aproximação das academias durante o 2º Open de Jiu-jitsu realizado no município no mês de março. O treinamento contou com cerca de 40 atletas, coordenado pelo Sensei Vasconcelos da academia de Arenápolis.

"Nossa ideia é realizar um treinão em todas as cidades, fazendo assim um intercambio ainda maior e uma aproximação das academias, desta forma preparando os atletas para os futuros eventos", disse o atleta João Batista que participou do treinão e avaliou como positivo a iniciativa.

O jiu-jitsu tangaraense tem crescido cada vez mais, fomentando a modalidade não apenas na região como dentro do Estado de Mato Grosso. O próximo treinão ainda terá cidade e data definida nos próximos dias.

O evento teve a participação de Nova Olímpia, Arenápolis e Barra do Bugres

FUTSAL FEMININO

Treze gols são registrados no final de semana

>> **Luciano Góis**
Redação DS

Foi realizado no último fim de semana mais uma rodada da 2ª Copa Tangará de futsal feminino, competição organizada pela Secretaria Municipal de Esportes, que conta com a participação de 6 equipes. Os jogos foram realizados na tarde do último sábado, 04, no ginásio Vicente Serafim de Almeida no Módulo Esportivo. Na primeira partida a equipe TTC venceu o time da AABB pelo placar de 1 a 0. Durante a partida seguinte o time Paulinho da Areia venceu o San Diego por 4 a 1, e na última partida a equipe Juventude venceu o Gol de Letra pelo placar de 5 a 2. Nesta primeira fase as equipes se enfrentam, entre si, classificando para a segunda fase apenas as quatro melhores colocadas. A competição terá continuidade no próximo sábado, 11, com mais três partidas.

Após susto, Ricardo está de volta aos treinos

>> **Luciano Góis**
Redação DS

Muitos tangaraenses acompanharam na tarde do último sábado, 04, a partida entre Luverdense e Cuiabá pela semifinal da Copa Verde, competição que dará ao campeão uma vaga na Copa Sul Americana. Mas o que chamou mais atenção dos tangaraenses foi a atuação do jogador Ricardo Rylher de Tangará da Serra que chegou a sua nona partida como titular no time de Luca do Rio Verde.

Um pouco mais de 30 minutos de jogo do primeiro tempo os tangaraenses ficaram um pouco assustados ao verem Ricardo deixando o campo com uma dor no ombro. Em conversa exclusiva com o DS, o jogador afirmou que já está bem, inclusive teria treinado na manhã de ontem, 06. "Meu ombro apenas saiu do lugar, mas estou bem, treinei normalmente ontem, porém não irei pro jogo nesta quarta, quero me recuperar totalmente", disse o atleta por telefone, agradecendo ao carinho e preocupação de todos os tangaraenses. Em jogo o Luverdense acabou sendo derrotado por 1 a 0.

INSEGURANÇA

Números de furtos e roubos preocupam moradores de Tangará

>> **Rodrigo Soares**
Redação DS

Moradores de Tangará da Serra estão preocupados com o número de furtos e roubos, muitas vezes a mão armada, que têm atingido o município nos últimos dias. Após passar um período relativamente tranquilo sobre esses crimes, que atingiu a cidade no ano passado, o assunto voltou a virar motivo de preocupação depois desse final de semana.

No sábado, 04, por exemplo, um entregador de pizza passou momentos de terror durante uma tentativa de roubo. De acordo com informações do boletim de ocorrência, a vítima foi avisada pelo suspeito, que fingiu pediruma pizza, que seria preciso levar troco para R$ 200. Ao chegar no local, a vítima se deparou com os elementos encapuzados, que tentaram abordá-lo. Com a surpresa desagradável, a vítima conseguiu desviar dos bandidos e retornou para o trabalho. Outro caso parecido ocorreu também no sábado, 04. Uma vendedora de um quiosque, localizado no Tangará Shopping Center, foi alvo de um elemento, que furtou do local um celular Samsung Nexus Preto. Segundo relatos do boletim de ocorrência, a vendedora chegou a acionar a Polícia Militar. Contudo, os policiais não chegaram a tempo e o bandido fugiu em uma moto branca.

No domingo, 05, um homem de 20 anos de idade foi surpreendido por uma quadrilha na Rua 24, onde quatro assaltantes ameaçaram estar armados. Segundo relatos do boletim de ocorrência, os elementos roubaram um celular Galaxy cor preta e um relógio cor prata. A Polícia Militar foi acionada, mas não foi até o local e pediu que a vítima fosse até a delegacia de polícia registrar a ocorrência. Conforme o DS já veiculou na edição passada, o proprietário de uma ótica de Tangará da Serra, que teve seu estabelecimento furtado, reclamou pela falta de segurança. Segundo ele, esta foi a sexta vez que ficou no prejuízo. "As outras foi durante o dia, assalto a mão armada, mas desta vez foi o valor levado foi bem maior", disse o empresário, destacando a frustração com o sistema de segurança pública. "Não só eu, mas a população em geral sempre reclama sobre a segurança, mas nada tem acontecido para melhorar. Talvez o problema não seja nos profissionais, mas desse sistema que tem que melhorar muito ainda para que isso não venha acontecer. Eu chamei a polícia e demoraram mais de duas horas para chegar aqui, e me disseram que estão sem viaturas, nós pagamos todos os impostos e o que recebemos em troca é isso. E essa não é a primeira vez que acontece de chamar a polícia e não ter viaturas disponíveis", desabafou o empresário.

Neste domingo, 05, bandidos furtarm mais de R$500 mil em ótica

ESTRADA CINCO

Mulher grávida fica ferida ao se envolver em acidente

Samu prestou atendimento necessário

>> **Rodrigo Soares**
Redação DS

Uma mulher grávida de cinco meses ficou ferida ao se envolver em um acidente na cidade de Tangará da Serra. O fato aconteceu por volta das 13h30 desta segunda-feira, 06, na Estrada Cinco. De acordo com informações do boletim de ocorrência, A.F., 33 anos, conduzia um veículo Astra sentido região central. Ao passar por uma lombada, percebeu que a motociclista gestante havia colidido na traseira do carro.

Imediatamente o condutor acionou o Serviço de Atendimento Móvel de Urgência (Samu) que prestou os primeiros socorros. Informações levantadas pela reportagem do DS dão conta que a gestante estava com a cabeça baixa no momento da colisão, o que reforça a possibilidade de um pequeno descuido. Ela foi conduzida para o Hospital Municipal, e até o fechamento dessa edição, o estado de saúde da gestante e do bebê não foi divulgado.

Oito são mortos no feriado prolongado

>> **Gazeta Digital**

Oito pessoas morreram no feriado prolongado de Semana Santa, em Cuiabá e Várzea Grande, vítimas de algum tipo de violência. Sete eram homens com idades entre 18 e 42 anos. A maioria foi morta a tiros. Quatro homicídios foram registrados na região do Pedra 90.

Os crimes ocorreram entre a noite de quinta-feira Santa, 03, e a madrugada do domingo, 05, de Páscoa. José Souza dos Santos, 42, o "Neguinho", foi baleado com 6 tiros, por 2 homens que chegaram em sua casa, onde estava em companhia da namorada, no bairro Altos da Boa Vista. Maycon Douglas de Oliveira, 19, foi esfaqueado próximo a um lava jato no bairro Nova Esperança

A Polícia Civil registrou ainda os assassinatos de Jonathan dos Santos Tomazio, 22, morto a tiros e Edson Luiz da Cruz Amorim, 21, também vítima de disparos de arma de fogo. A Delegacia de Homicídios e Proteção à Pessoa (DHPP) investiga os crimes.

RECONHECIMENTO

Delegado geral entrega **elogios para policiais de Tangará**

Doutor Vitor Chab foi um dos homenageados

>> **Rodrigo Soares**
Redação DS

Cinquenta e cinco policiais civis receberam elogio da Diretoria Geral da Polícia Judiciária Civil pelos relevantes serviços prestados em operações de combate a criminalidade deflagradas no Interior do Estado.

Entre os homenageados estão policiais das Delegacias de Regional e Municipal de Diamantino, Nova Mutum, São José do Rio Claro, Lucas do Rio Verde, Nortelândia, Tangará da Serra, Nobres e Gerência de Combate ao Crime Organizado (GCCO).

Os elogios foram entregue na semana passada para 35 policiais das unidades do interior do Estado, por se destacarem dentro da operação "Interior Seguro", deflagrada pela Secretaria de Estado de Segurança Pública (Sesp) com objetivo de combater, principalmente, o tráfico de drogas, roubos e furtos.

Quatorze policiais de Tangará da Serra e quatro do GCCO foram agraciados com o elogio pela atuação em que agiram preventivamente evitando um possível roubo, praticado por uma organização criminosa. Outros quatro policiais responsáveis pelo trabalho junto aos projetos sociais De Cara Limpa Contra as Drogas e De Bem Com a Vida receberam a homenagem, como forma de valorização dos serviços prestados.

Os elogios foram entregues pelo delegado geral, Adriano Peralta, acompanhados dos diretores do Interior, Wilson Leite, Metropolitano, Miguel Rogério Gualda, e Delegado Geral Adjunto, Rogério Atílio Modeli, que estiveram nas Regionais de Tangará da Serra e Diamantino, para agraciar os policiais pelo trabalho diferenciado prestado.

Para o delegado geral, Adriano Peralta, o Elogio funcional é uma forma da instituição agradecer o policial pela dedicação junto à Polícia Judiciária Civil. "A Diretoria Geral constantemente usa a caneta para convocar servidores para trabalho extraordinário e nada mais justo também usar a caneta para conceder elogio e dizer ao policial, sua família e sociedade o quanto ele é importantepara instituição", disse.

ODONTOLOGIA INTEGRADA

Laura Ribas inaugura Clínica Odontológica na Tancredo Neves

>> **Fabíola Tormes**
Redação DS

A cirurgiã-dentista Laura Ribas inaugurou na noite da última quinta-feira, dia 2 de abril, sua nova Clínica Odontológica – ortodontia e odontologia integrada.

Localizada na Avenida Tancredo Neves, nº 980-N, bairro Jardim do Lago, junto ao Edifício Aliança Empresarial, o novo espaço oferecerá aos tangaraenses um tratamento odontológico completo, desde a clínica geral (profilaxia (limpeza), remoção de tártaro e de cáries, procedimentos de urgência, restaurações, entre outras), a endodontia, implantodontia e ortodontia. "Nosso objetivo é proporcionar ao paciente um tratamento integrado: reabilitador e estético (...) estamos oferecendo tudo ao paciente, num só local, para que ele não tenha necessidade de se deslocar a outro para fazer tratamento", explica a especialista Laura Ribas.

Formada pela Universidade Anhanguera (UNIDERP), em Campo Grande-MS, a especialista em ortodontia afirma ainda que além do tratamento odontológico, o objetivo é de também oferecer um atendimento mais pessoal aos pacientes. "Vim buscar em Tangará da Serra um crescimento profissional. Quero ter um contato maior com meu paciente e Tangará da Serra, por ser uma cidade menor, me dará essa possibilidade: conhecer o paciente, dar um tratamento de qualidade e ter um vínculo maior com cada um deles, sendo, além da dentista, a amiga dos meus pacientes", afirma. "Meu consultório está de portas abertas. Venham conhecer nosso espaço, todo criado da melhor forma para receber a todos. Qualquer que seja a necessidade do paciente a gente vai tentar resolver, fazendo uma avaliação e atendendo da melhor forma possível", finaliza.

A Clínica Odontológica Laura Ribas está localizado na Avenida Tancredo Neves. Mais informações e agendamento de consultas pelo telefone 9914-4200.

Clínica Odontológica está localizada no Edifício Aliança Empresarial

INVESTIMENTO

Unidades de Saúde de Tangará continuam recebendo equipamentos

>> **Assessoria de Imprensa**

As Unidades de Saúde da Família (USF's) de Tangará da Serra continuam sendo equipadas pela Prefeitura Municipal. De acordo com o Coordenador das Unidades, Edivaldo Carnauba, essa é mais uma das etapas de estruturação da saúde pública no Município.

De acordo com o coordenador, a Prefeitura está adquirindo equipamentos específicos e mobiliário para as unidades com recursos próprios. "Estamos adquirindo novos equipamentos para fornecer as Unidades. O Prefeito Fábio Junqueira estabeleceu um cronograma de ação com foco na qualificação dos serviços de saúde pública de Tangará da Serra", salientou Carnauba.

Ao todo o Município está investindo R$ 280 mil na aquisição de novos equipamentos para as Unidades com a compra de cama ginecológica, macas, biombos, entre outros equipamentos como mesa de curativo, televisores para as recepções, materiais odontológicos entre outros. "Nosso intuito é que todas as unidades, seja da zona rural ou urbana sejam equipadas com qualidade. Esse é o planejamento do Prefeito em consonância com as ações que passam a ser estabelecidas a partir de agora pelo novo Secretário de Saúde, Itamar Bonfim", completou o coordenador.

Macas estão entre os novos equipamentos que chegaram

*Anuncie aqui
(65) 3326-6501

www.diariodaserra.com.br
>> PARTE INTEGRANTE DO DIÁRIO DA SERRA. NÃO PODE SER VENDIDO SEPARADAMENTE

Diário da Serra
>> TANGARÁ DA SERRA - MT - BRASIL
TERÇA-FEIRA 07 DE ABRIL DE 2015

IMÓVEIS À VENDA - (65) 9987-5151

01) BARBADA - Terrenos juntos no centro, de 15x30 cada terreno, com um barracão pré-moldado ...250.000.

02) Área comercial no Rodoanel 50x100.R$ 170.000.

03) Terreno de 15x45 no centro, próximo a Vivo, fundos da Prefeitura. ...500.000.

04) Imóvel comercial na Av: Mauá ...450.000.

05) Casa próximo ao Fórum, de laje, edícula e churrasqueira, murada, bem localizada. 250.000.

06) Sítio de 11.5 Alqueires à 10 km do centro asfalto..60.000 por Alqueires.

07) Loja no centro da cidade próximo a Praça da Bíblia com 30 anos de funcionamento, boa clientela e boa tradição no ramo ...800.000,00.

08) Chácara de 5 Alqueires a 5 km do centro, terra roxa, plana ...260.000,00.

09) Sítio de 15 Alqueires todo em pastagem, terra roxa, 6 km da cidade com 2 aviários em funcionamento... 900.000.

10) Terreno 16x80 na Av Nilo Torres comercial ...300.000

13) Terreno de 15x30 em frente a Valtra comercial... 160.000.

14) Terreno na Avenida Mauá em frente a La Carreta 28 de frente e 30 lateral Sinal Adesivos...$ 550.000.00.

15) Três terrenos juntos de 15x45 próximo a Associação dos Caminhoneiros. ...120.000.

16) Áreas comerciais de vários tamanhos no Rodoanel e vários preços

11) Terreno todo murado próximo ao Hospital Santa Ângela e Tancredo Neves ...520.000

12) Terreno 15x45 no centro, próximo a Sthil Moto Serras e Soares Auto Elétrica ...500.000.00

13) Área de 100 x 170, toda cercada com arame liso pra carneiro, poço artesiano, água corrente nos fundos, na Linha 12, boa pra lazer...130.000 $

14) Chácaras de vários tamanhos localidades e preços.

15) Imóvel 30x45, todo murado, próximo ao Parque das Mansões no Jardim Lago ...350.000,00.

16) Imóveis no centro, 2 terrenos juntos de 15x45 com uma casa toda em laje com 400 m² ótima para clínica, próximo a Clínica da Criança... 750.000 $

17) Terreno de 15x30 Vila Alta todo murado. 180.000 $

18) Imóvel na rua I com terreno de 12x45 e barracão alugado... 350.000 $

19) Imóvel comercial na Tancredo Neves medindo 22.30x30, ótima localização... 1.200.000,00.

20) Área comercial em frente o Posto Rodoanel 60, frente para a pista medindo 12.100m²

21) Terreno de 15x30 no Jardim Europa, próximo a prefeitura. 140.000$

22) Terreno na Tancredo Neves próximo a Domani 15 X 43 já aterrado. 250.000$

23) Casa no centro em laje com 296 M², garagem dupla, piscina térmica com cascata, móveis em butidos, 5 ar condicionado, 2 quartos, 2 suítes, churrasqueira e área de festa. JÁ FINANCIADA, etc. Ágio 570.000 +380 financiamento parcelas de 3.600 $

24) Barracão comercial próximo a Lions Internacional com 823 M² sem uso, terreno de 1.570 M²....550.000 $. Facilita-se o pagamento.

25) Terrenos juntos, esquina e sob esquina, 15x30 na Vila Alta (Únicos) bem localizados.....350.000 $.

26) Salas em cima da central xerox próximo a vivo, boa pra alugar...400.000 $.

27) Casa no Jardim Europa 2 quartos, 1 suíte, churrasqueira, piscina, área de festa, armários embutidos, 280 M² averbada para financiar....400.000 $

28) Imóvel de 14 x 40 no Royal Park ....240.000 $

29) Casa no Tangará II suíte, 2 quartos, área de serviço, garagem ampla 3 carros, portão eletrônico Etc...280.000$

30) Casa na Vila Alta, de alvenaria, 3 quartos, sala, cozinha. Etc. terreno de 15x45 próximo ao posto Faveti na Av Mauá. 250.000 $ Metade à vista e o restante em 10 parcelas...

31) Imóvel de 15 x 90 na Av Brasil com duas entrada, fundo e frente, entrada e mais 10 parcelas.....220.000 $

32) Imóvel de 20x45 na Rua I com salão comercial 700.000 $

33) Terrenos juntos nos fundos do Big-Master da Av: 4 terrenos esquinq....900.000$

34) Área na Av Brasil, próximo ao Rodoanel de 106 x 320 esquina...60 reais o M²

35) Área no São José de 30 x 160 toda cercada com plantações, energia etc. Boa pra lazer, com uma casa recém construída em alvenaria de 200 M², 2 quartos suíte, área em volta... 300.000 $...

36) " BARBADA " -- Terreno Comercial próximo a Domani Veículos na Tancredo Neves 15 x 42 ... $ 250.000 Parcelado..110 entrada + 45 com 6 meses + 45 6 meses + 50 com 6 meses...

37) Casa em Alvenaria com Piscina 1 suíte, 2 quartos etc Comercial próximo ao Gotardo 30 metros da Av Brasil...750.000 $.

38) Terreno no Tangara II 10x29 ..100.000$

39) Terreno no Tangara II 10x22...85.000 $

40) Terreno no Tangara II 10x18 ... 75.000 $

41) Terreno no Tangara II 20x18...105.000 $

42) Imóvel no centro próximo ao banco HSBC 900.000 $, troca por barracão ate 500.000$

43) Imóvel de 20x45 na Rua I bem localizado com 2 pisos...600.000 $

44) Apartamento no Edf, Verona 220.000 $

45) Imóvel na Av : Brasil próximo a Açofer de 15 x45 ...1400.000 $

46) Imóvel na Vila Alta II 15 x 45 próximo a Havan, asfalto ...120.000 $

47) Imóvel na Rua I com terreno de 12x30 e construção com 300 M² Já alugado....650.000 $

48) Fazenda disponível para arrendamento com 6 mil hectares em pastagem, arrenda por 3 anos, podendo ser prorrogado, pode ser usada para 6 mil cabeças de boi pra engorda ou 5 mil pra vacadas, pista de avião, 140 km de Matupá, toda estruturada...15% por arroba de boi a prazo.

49) Imóvel de 48 m, de frente para a Tancredo neves, somando 3 terrenos juntos, projeto de posto de gasolina aprovado, aprovado também para posto artesiano, ótimo fluxo de transito, aceita tudo em soja, milho, arroz etc. ..1.500.000.00

AVALIAÇÕES E CONSULTORIAS COMERCIAIS, JUDICIAIS OU BANCÁRIAS EM QUALQUER TIPO DE IMÓVEIS
CRECI 03983-MT

casa@campo
CORRETORA E IMOBILIÁRIA
CRECI - 1130 - J
CORRESPONDENTE AUTORIZADO CAIXA
ADMINISTRAÇÃO, LOCAÇÃO, VENDAS E FINANCIAMENTOS DE IMÓVEIS
TANGARÁ SHOPPING - SALA 63
TELEFONE - (65) 3326 -2107
PLANTÃO - (65) 9638-9442
ABRA CONOSCO SUA CONTA POUPANÇA E UNIVERSITÁRIA
AVERBAÇÕES, CONTRATOS, AVALIAÇÕES, VISTORIAS.

Possui um imóvel para locação? Fale Conosco.

CENTRO
Procurando uma área comercial? Que tal um prédio de 3 pisos com 667m² de construção, contendo em seu térreo um, salão com Wc de 144m² mais garagem coberta para 4 carros em sua lateral, 2º e 3º pisos com 4 salas e 2 Wcs em cada piso e mais uma Edícula com 60m² contendo 2 quartos, sala, cozinha, Wc e área de serviços, tudo isso por R$ 1.200.000,00

JARDIM ITÁLIA
Maravilhoso imóvel novo, pronto para financiar, com 241m² de construção, contendo 1 suíte máster, 2 suítes, wc social, 3 jardins de inverno, sala, cozinha, escritório, casa toda em laje com piso em porcelanato, garagem para 2 carros, área de lazer gourmet com churrasqueira, Wc, dispensa e área de serviços, toda com forro em madeira, R$ 600.000,00

JARDIM TANGARÁ
Excelente imóvel, com 122 metros de construção, bem localizado, contendo 1 suíte, 2 quartos (um pode ser escritório), sala, Wc social, cozinha, dispensa, área nos fundos, garagem, amplo espaço para área de lazer, R$ 350.000,00

Casa com 237m² de construção e ótimo terreno de 15 x 45, sendo 1 suíte máster com hidro, 2 quartos, Wc, sala de jantar, sala de estar, cozinha planejada, garagem paga 2 carros, edícula com churrasqueira, área de serviços e dispensa, forro em gesso, janelas em blindex, R$ 420.000,00..

TARUMÃ
Imóvel novo, com 76m² de construção contendo 1 suíte, 2 quartos, sala, cozinha, Wc social, área de serviços, janelas em blindex, R$ 165.000,00

Excelente imóvel novo, pronto para financiar com 110m² de construção contendo 1 suíte, 2 quartos, sala, cozinha, Wc, lavanderia, garagem para 2 carros com portão de elevação, piso em porcelanato, forro em gesso com luminárias embutidas, telhas em porcelana, janelas em blindex.

Casa nova, com 75m² de construção, pronta para financiar contendo 1 suíte, 2 quartos, sala, cozinha, Wc social, área de serviços, janelas em blindex, forro em PVC, R$ 160.000,00

Imóvel novo, com 120m² de construção contendo 1 suíte, 2 quartos, sala, cozinha, área de serviços e garagem, telhas em cimento, forro em gesso e janelas em blindex, R$ 195.000,00

Casa nova(em construção), entrega pronta para financiar, com 125m² de construção, sendo 1 suíte, 2 quartos, sala, cozinha, Wc social, garagem para 2 carros, portão de elevação, janelas em blindex, R$ 260.000,00

Imóvel Novo contendo 1 suíte, 1 quarto, sala e cozinha estilo americano, janelas em blindex, telhas em cimento, gramado e com grade na frente, R$ 137.000,00

Casa nova com 100m² de construção sendo 1 suíte, 2 quartos, Wc social, sala, cozinha, lavanderia, garagem com madeiramento a vista, portão eletrônico, forro em gesso, manta térmica, telhas em barro, R$ 205.000,00

Casa nova, pronta para financiar, com 73m² de construção, sendo 2 quartos, sala, cozinha, wc, garagem, janelas em blindex, forro em PVC, R$ 145.000,00

Imóvel com 190m² de construção, novo, apropriada para financiamento, contendo 1suíte, 2 quartos, Wc social, sala, cozinha ampla, área de serviços, área de lazer com churrasqueira, piscina, Wc e dispensa, forro em gesso, piso em porcelanato, garagem para 2 carros, R$ 390.000,00.

Casa nova, pronta para financiar com 1 suíte, 2 quartos, 2 salas, wc social, cozinha, área de serviços e garagem, toda em gesso, cerca elétrica, R$ 190.000,00

Casa com estilo colonial, medindo 170m² de construção, sendo 1suíte, 2 quartos, sala, cozinha, Wc, escritório, garagem, Wc externo, dispensa, varandão, área de serviços, móveis planejados, cerca elétrica, portão eletrônico, por R$ 290.000,00

Casa nova, com 75m² de construção, sendo 2 quartos, sala, cozinha toda com azulejo, Wc, lavanderia e garagem, forro em PVC com ótimo espaço no fundo, R$ 135.000,00.

PARQUE DAS MANSÕES
Casa bem localizada, com 334,84m² de construção, sendo 1 suíte máster com hidro e closet planejado, 2 quartos também com guarda roupa pianejado sendo um com closet e W c social no piso superior, 3 salas, cozinha com móveis planejados, pequeno bar, e lavabo, área com lavanderia, dispensa, canil, edícula no fundo com um quarto, Wc e área de lazer com churrasqueira e balcão em granito, Piscina com cascata, R$ 650.000,00.

SANTA TEREZINHA
Quer investir, então que tal essa aquisição: 3 Apartamentos, sendo 2 com 1 quarto, Wc, sala, cozinha e lavanderia, e o 3º com1 quarto, Wc, sala, cozinha, lavanderia e 2 dispensas, R$ 160.000,00

VILA HORIZONTE
Casa com excelente padrão de construção, bem localizada, com1 suíte, 2 quartos, sala, cozinha ampla, despensa, Wc social, área de lazer e serviços. R$ 180.000,00

TAIAMÃ
Casa nova (em construção), entrega pronta para financiar contendo 2 quartos, sala, cozinha, Wc e área de serviços, janelas em blindex, forro em gesso e telhas em cimento R$ 130.000,00

Casa nova, pronta para financiar, com 110m² de construção, sendo 1 suíte, 2 quartos, Wc social, sala, cozinha toda azulejada, área de serviços, janelas em blindex, forro em gesso, manta térmica, R$ 157.000,00

FLORIZA
Excelente imóvel novo, pronto para financiar com 256m² de construção sendo 2 suítes, sendo uma com closet, 1 quarto, sala, cozinha, Wc social, Dispensa, área de lazer com churrasqueira e Wc externo, R$ 650.000,00'.

Maravilhoso imóvel com incríveis 292m² de construção, contendo 4 suítes, sala, cozinha, área de lazer com churrasqueira e balcão e Wc, R$ 950.000,00.

SAN RAFAEL
Casa com 155m² de construção sendo 1 suíte com closet, 2 quartos, WC social, sala, cozinha, área de serviços, edícula com 1 quarto, WC, área de lazer com churrasqueira, garagem ampla, R$ 250.000,00

BURITIS
Imóvel novo, com 76m² de construção, sendo 1 suíte, 2 quartos, sala, cozinha Americana, Wc social, Varanda na frente, área de serviços, janelas em blindex, R$ 135.000,00.

SIGA SEMINOVOS QUALIFICADOS MULTIMARCAS

OESTE VEICULOS LTDA.

AV. Brasil, N 1311 - S - Bairro Centro
Tangará da Serra - MT - CEP 78.300-000
Telefones: 65 3325 0101 - 65 3325 0202

VEÍCULOS USADOS E SEMI-NOVOS

VEICULO	ANO	COR	OPC.	COMB
CELTA LIFE 1.0 4P	07.08	PRETO	AR/DH/TR/AL	FLEX
CRUZE 1.8 LT	12.12	PRATA	COMP.	FLEX
ECOSPORT 2.0 AUT	08.08	PRETA	COMP.	FLEX
FIESTA HATCH 1.0	07.08	PRATA	COMP.	FLEX
FIESTA HATCH 1.0	10.11	PRATA	COMP.	FLEX
MONTANA 1.4 LS	13.13	BRANCA	AR/TR/AL	FLEX
MOTO SUZUKI	11.12	VERM.		GASOL
PALIO WEEK TREKKING 1.6	11.12	BRANCA	COMP.	FLEX
PALIO WEEK TREKKING 1.6	11.12	PRATA	COMP.	FLEX
PEUGEOT 207 XS 1.6	11.11	BRANCA	COMP.	FLEX
PRISMA 1.4 LTZ AUT	13.14	VERM.	COMP.	FLEX
PUNTO1.4 ELX	09.09	VERM.	COMP.	FLEX
S10 2.4 LTZ FLEX	14.14	CINZA	COMP.	FLEX
S10 2.8 CD LTZ 4X2 AUT	12.13	PRETO	COMP.	DIESEL
SIENA 1.4 ELX	08.08	PRETA	COMP.	FLEX
SONIC 1.6 LTZ	12.13	PRETA	COMP.	FLEX
STRADA WOR. 1.4 CE	12.13	PRETA	COMP.	FLEX
VOYAGE 1.6 CONFOT	12.13	PRATA	COMP.	FLEX
S10 EXECUTIVE	09.10	BRANCA	COMP.	FLEX
FORD KA	08.09	AZUL	COMP.	FLEX

CONSULTE-NOS PELOS FONES 65 3325 0101 OU 65 3325 0202

Aluga
3339-1300
POMPEU IMOBILIÁRIA
Salas novas e amplas para profissionais liberais.
Elevador, porteiro, segurança 24 horas
Aliança Empresarial
Na Av. Tancredo Neves

IMÓVEIS

VENDE-SE
Mini chácaras, localizadas próxima a Marfrig, com água e luz, coleta de lixo, aceita-se veiculo. Tratar: (65) 9698-5050 Renato. (05-05)

ALUGA-SE
Apartamento no Ed. Gênova, centro de Tangará da Serra, com 3 quartos sendo 1 suite, banheiro social, sala, cozinha, lavanderia, garagem para um carro, piscina, churrasqueira, porteiro e segurança 24 horas. Tratar: (65) 3326-5103 / 9921-2093 (10-04)

ALUGA-SE
Sobradinho novo, com 1 suíte, 2 quartos, 1 banheiro, sala, cozinha, lavabo, lavanderia, churrasqueira e cerca elétrica. Tratar: (65) 3326-9354 / 9624-7638 (25-04)

VENDE-SE
Terreno 10x25m, na Rua 170 no Parque Tarumã, sol da manhã, com muro no fundo e lateral. Ótimo preço, aceito negociação. Tratar (65) 9928-9820 e 9216-9790 (11/04)

B&P
B & P INFORMÁTICA
DESENVOLVIMENTO DE SISTEMAS
- Gestão Vendas-Estoque
- Agrícola
- Pecuária
- Armazem Geral
- Supermercado
- Advocacia
- Óticas e Relojoarias
- NFe → SPED Fiscal
- Hotelaria
- Auto Peças
- Financeiro
- Auto Posto
- Ponto Eletrônico
- Madeireira
- Almoxarifado
- Softwares sob Medida

3326-2299
Av. Nilo Torres, 751-W Tangará Shopping

DISK MIX
DISK MIX® 3326-4443
Informações Comerciais
Inserções de Vinhetas 7"
Telemensagens
INFORME-SE
E
ANUNCIE
www.diskmix.com.br

VENDE-SE

- Bíblias de todos os tipos e modelos de estudo;
- Bíblia de estudo: sem harpa e com harpa cristã;
- Bíblia da Mulher e do Homem;
- Bíblia da Mãe e do Pai;
- Bíblias específicas para todas faixas etárias: bíblia para bebês, para crianças (menino e menina), para adolecente, para jovens e para família;
- Bíblias em Espanhol e Inglês;
- Variedades de bíblias católicas
- Harpa cristã e cantor cristão.

Av. Ismael José do Nascimento, 157-W, Centro
Fone: 3326-5231 | Cel.: 9979-0907 (Avaides)

VT VILELA TRANSPORTES
SAPEZAL 3383-1496 9997-7018
TANGARÁ 3326-5610 9997-7472
PLANTÃO 9997-7013 9987-1211

TIRENTULHO
LIMPEZA E TRANSPORTES LTDA.

- Limpeza de Terrenos
- Demolição
- Locação de Máquinas
- Terraplanagem
- Locação de Caçambas

TELEFAX: 3326-2478 3325-0668 9687-2747
Av. Lions Internacional, n.º 220-W - Bairro Cidade Alta III

Espalhe a alegria e a felicidade.
Distribua sorrisos.
Dr. Eduardo A. Pires Homsi
Cirurgião Dentista (CRO-MT 4009)
CONSULTÓRIO 3326-9047
URGÊNCIA 24h 9935-3383
Rua Antônio Hortolani, 716-W, Centro - Sala 01

A TUT TRANSPORTES INFORMA
A SEUS USUÁRIOS NOVO HORÁRIO:
Tangará X Cuiabá - Via Arenápolis
Com Saída ás 09:30
e 15:00 Horas.
Com Carros Novos
Atendendo Diariamente:
Juína, Cuiabá,
Diamantino,
São José do Rio
Claro e Vilhena-RO.

NA VIDA TUDO É PASSAGEIRO,
NA TUT PASSAGEIRO É TUDO.
INFORMAÇÕES: 3326- 1938 OU 3326-1948

P. B. DAVILA & CIA LTDA-ME, CNPJ N° 08.413.302/0001-01, torna público que requereu junto a SEMMEA o pedido de LP, LI e LO para atividade de Comércio varejista de materiais de construção em geral, no município de Tangará da Serra- MT.

EDITAL DE NOTIFICAÇÃO DE PROTESTO

Encontram-se neste **CARTÓRIO DE PROTESTO DE TÍTULOS E ANEXOS DE TANGARÁ DA SERRA - MT**, sito à Rua Antônio José da Silva Nº 255-W - Centro - CEP: 78.300-000 para serem protestados os seguintes títulos:

000515002, vc. 13/03/2015, R$ 301,22, C/ VALCACIR DA MATA, DMI;
NEGA7I3BOB, vc. 23/03/2015, R$ 320,89, C/ ROCHELE ALGE, DMI;
34949, vc. 20/03/2015, R$ 1097,55, C/ PAULA NEVES ARAUJO ME, DMI;
426473/4, vc. 24/03/2015, R$ 293,14, C/ CLAIR VALDAMERI E R M P VALDAMERI LTDA, DMI;
094, vc. 20/03/2015, R$ 119,25, C/ MARTA JOSE DA SILVA DUARTE, DMI;
0, vc. 23/03/2015, R$ 150,00, C/ PAULO FERNANDES DA SILVA, DMI;

Informamos que os interessados devem comparecer ao cartorio de protesto até a data de 07/04/2015.

Tangara da Serra, 06/04/2015.

Nilza Ramos Bastos

PREGÃO PRESENCIAL Nº 018/2015. O MUNICÍPIO DE TANGARÁ DA SERRA- MT, através da Pregoeira, nomeada pela Portaria nº 184/GP/2015 de 10.02.2015, torna público para conhecimento dos interessados, que fará realizar no dia **22 DE ABRIL DE 2015**, às 08:00 horas, na Sala de Licitações da Prefeitura, localizada na Avenida Brasil nº 2.350-N, 2º Piso, Bairro Jardim Europa, Licitação, na modalidade Pregão Presencial, do Tipo Menor Preço global. Objeto: **CONTRATAÇÃO DE EMPRESA ESPECIALIZADA NO PLANEJAMENTO E REALIZAÇÃO DE EVENTOS, PARA PROMOVER "FESTAS DOS ESTADOS 2015" NO MUNICÍPIO DE TANGARÁ DA SERRA**, conforme especificações contidas no Termo de Referência, Anexos II e III, parte Integrante do Edital. O edital completo estará disponível para acesso dos interessados a partir do **dia 07 de Abril de 2015**, através do site: http://www.tangaradaserra.mt.gov.br/Licitacoes/. Demais Informações poderão ser obtidas junto ao Departamento de Licitações, através do telefone 65-3311-4800. Tangará da Serra- MT, 06 de Abril de 2015. Tatiana Ávila Grigoletti- Chefe do Departamento de Licitações.

CARTÓRIO DO REGISTRO CIVIL E ANEXO
DISTRITO DE SÃO JORGE
COMARCA DE TANGARÁ DA SERRA
ESTADO DE MATO GROSSO
RUA SANTA CATARINA S/Nº.
VANDERSON MARTINEZ DE SOUZA
TABELIÃO

EDITAL DE PROCLAMAS Nº. 548

FAÇO SABER QUE PRETENDEM CONTRAIR O ESTADO CIVIL DE CASADOS E APRESENTARAM OS DOCUMENTOS EXIGIDOS PELO ARTIGO 1.525 Nº. I-II-III-IV-V, DO CÓDIGO CIVIL BRASILEIRO.
OS CONTRAENTES:
ELE: DANIEL OLIVEIRA DA SILVA.
ELA: RUBIANA ALVES VASCONCELOS GUERRA.

ELE, NATURAL DE ARIQUEMES - RO.
NASCIDO EM 13 DE SETEMBRO DE 1.987.
PROFISSÃO: CAPATAZ DE FAZENDA.
ESTADO CIVIL: SOLTEIRO.
RESIDENTE E DOMICILIADO: FAZENDA ESTRELA DALVA – GEBA TRIÂNGULO – TANGARÁ DA SERRA - MT.
FILHO DE: LAÉRCIO LEME DA SILVA.
E DONA CLEUSA LEITE DE OLIVEIRA DA SILVA.

ELA, NATURAL DE CASCALHEIRA - MT.
NASCIDA EM 13 DE MAIO DE 1.984.
PROFISSÃO: DO LAR.
ESTADO CIVIL: SOLTEIRA.
RESIDENTE E DOMICILIADA: FAZENDA ESTRELA DALVA – GEBA TRIÂNGULO – TANGARÁ DA SERRA - MT.
FILHA DE: RUBENS VASCONCELOS GUERRA.
E DE JACY ALVES DA SILVA.
SE ALGUEM SOUBER DE ALGUM IMPEDIMENTO, OPONHA-SE NA FORMA DA LEI, LAVRO O PRESENTE PARA SER AFIXADO EM CARTÓRIO NO LUGAR DE COSTUME DURANTE O PRAZO DE 15 DIAS CONSECUTIVOS.

DISTRITO DE SÃO JORGE – MT. 19 DE MARÇO DE 2.015.

CARTÓRIO DE REGISTRO CIVIL E ANEXO – Vanderson Martinez de Souza – Tabelião – Distrito de São Jorge – Tangará da Serra – MT

PROCESSO LICITATÓRIO Nº 001/2015
PREGÃO PRESENCIAL N. º 001/2015
EDITAL Nº 001

AVISO DE RESULTADO DE LICITAÇÃO

A Câmara Municipal de Nova Olímpia, Estado de Mato Grosso torna público que foi realizado no dia 31 de março de 2015, às 09 horas, nas dependências da Câmara Municipal De Nova Olímpia Mato Grosso, sessão pública para abertura de envelopes e julgamento, referente a licitação na modalidade de Pregão Presencial N.º 001/2015 Processo Licitatório N.º 001/2015, do tipo MENOR PREÇO/POR ITEM, objetivando a contratação de empresa para o fornecimento de combustíveis [gasolina e diesel] a serem utilizados pela frota de veículos da Câmara Municipal de Nova Olímpia-MT. Sendo declarada vencedora do certame a empresa **COMERCIAL DE COMBUSTÍVEIS NOVA OLÍMPIA LTDA**, CNPJ sob N.º 04.385.668/0001-55.

Câmara Municipal de Nova Olímpia-MT, 31 de março de 2015.

KID CAMILO DA COSTA
Presidente Provisório da CPL

ADIAMENTO- PREGÃO PRESENCIAL Nº 014/2015. Objeto: REGISTRO DE PREÇOS, para futura e eventual **CONTRATAÇÃO DE EMPRESA ESPECIALIZADA PARA PRESTAÇÃO DE SERVIÇOS CONTINUADOS DE LIMPEZA, CONSERVAÇÃO E HIGIENIZAÇÃO NAS DEPENDÊNCIAS DOS PRÉDIOS PÚBLICOS UTILIZADOS PELO MUNICÍPIO DE TANGARÁ DA SERRA**, conforme especificações contidas no Termo de Referência, Anexos II e III do Edital. O MUNICÍPIO DE TANGARÁ DA SERRA-MT, através da Pregoeira nomeada pela Portaria nº 136/GP/2015 de 10.02.2015, torna público aos interessados que, em atendimento à Secretaria Municipal de Infraestrutura, promoveu retificações na (Planilha Geral de Quantificação de Serviços e Orçamento- Anexo III) e nas (Planilhas nº 01, 02 e 03 do Anexo III-A) do presente edital. Considerando que tais alterações influenciam na elaboração de propostas, o certame acima, cuja data de abertura das Propostas Comercias e documentos habilitatórios, estava marcada para o dia **08 DE ABRIL DE 2015, às 08:00 horas**, foi **ADIADO**, para o dia **17 DE ABRIL DE 2015, às 08:00 horas**. O edital retificado estará disponível para acesso dos interessados à partir do dia 07 de Abril de 2015, através do site http://www.tangaradaserra.mt.gov.br/Licitacoes/. Maiores Informações poderão ser obtidas junto ao Departamento de Licitações, através do telefone 65-3311-4800. Demais Informações poderão ser obtidas junto ao Departamento de Licitações, através do telefone 65-3311-4800. Tangará da Serra- MT, 06 de Abril de 2015. Tatiana Ávila Grigoletti- Chefe do Departamento de Licitações.

DIVULGAÇÃO SORTEIO DA SUBCOMISSÃO TECNICA. O município de Tangará da Serra, através da Comissão Permanente de Licitações, nomeada pela Portaria nº 136/GP/2015 de 10. 02. 2015, torna público a composição final da **Subcomissão Técnica para julgamento de Propostas Técnicas da Tomada de Preços 003/201**5, visando a CONTRATAÇÃO DE EMPRESA PARA EXECUÇÃO DE SERVIÇOS DE PUBLICIDADE E PROPAGANDA PARA CRIAÇÃO E DIVULGAÇÃO DE TRABALHOS INSTITUCIONAIS DO MUNICÍPIO DE TANGARÁ DA SERRA, atendendo ao disposto na Lei Federal nº 12.232/2010. Após o sorteio realizado em sessão pública do dia 30 de Março de 2015, às 08:00 horas, na Sala de Licitações, localizada na Av. Brasil nº 2.350-N, Jd Europa, obteve-se o seguinte resultado: **Membros da Subcomissão Técnica**: 1º Membro: Huendenberg de Jesus Gomes, 2º Membro Alexandre Marco Rolim di Morai e 3º Membro Vando Nascimento, ambos atuam na área de comunicação. Composição final da Suplência Técnica: 1º Suplente, Diego Armando Soares; 2º Suplente Roberto Weber da Silva e 3º Suplente Kelli Krause Tangará da serra, 06 de Abril de 2015. Márcio de Oliveira Lopes- Presidente da CPL.

CARTÓRIO DO REGISTRO CIVIL E ANEXO
DISTRITO DE SÃO JORGE
COMARCA DE TANGARÁ DA SERRA
ESTADO DE MATO GROSSO
RUA SANTA CATARINA S/Nº.
VANDERSON MARTINEZ DE SOUZA
TABELIÃO

EDITAL DE PROCLAMAS Nº. 549

FAÇO SABER QUE PRETENDEM CONTRAIR O ESTADO CIVIL DE CASADOS E APRESENTARAM OS DOCUMENTOS EXIGIDOS PELO ARTIGO 1.525, I-II-III-IV-V, DO CÓDIGO CIVIL BRASILEIRO.
OS CONTRAENTES:
ELE: VILMAIR DOS SANTOS MENDES.
ELA: ROSELI MOREIRA.

ELE, NATURAL DE ARUANÃ - GO.
NASCIDO EM 28 DE ABRIL DE 1.976.
PROFISSÃO: ZELADOR.
ESTADO CIVIL: SOLTEIRO.
RESIDENTE E DOMICILIADO: GLEBA TRIÂNGULO-TANGARÁ DA SERRA-MT.
FILHO DE: PEDRO ALCIDES MENDES.
E DE LIDIA ALVES DOS SANTOS.

ELA, NATURAL DE: NAVIRAÍ - MS.
NASCIDA EM 16 DE NOVEMBRO DE 1.977.
PROFISSÃO: DO LAR.
ESTADO CIVIL: SOLTEIRA.
DOMICILIADA EM: GLEBA TRIÂNGULO-TANGARÁ DA SERRA-MT.
FILHA DE: JURANDIR MOREIRA.
E DE: IVONE ALVES MOREIRA.

SE ALGUEM SOUBER DE ALGUM IMPEDIMENTO, OPONHA-SE NA FORMA DA LEI, LAVRO O PRESENTE PARA SER AFIXADO EM CARTÓRIO NO LUGAR DE COSTUME DURANTE O PRAZO DE 15 DIAS CONSECUTIVOS.

DISTRITO DE SÃO JORGE – MT. 19 DE MARÇO DE 2.015.

CARTÓRIO DE REGISTRO CIVIL E ANEXO – Vanderson Martinez de Souza – Tabelião – Distrito de São Jorge – Tangará da Serra – MT

LAZER COM CULTURA

www.recreativa.com.br

HORIZONTAIS:

1. Atividade profissional regular, remunerada ou assalariada
2. Última operação destinada a tornar uma obra perfeita
3. O declínio do Sol sob o horizonte - Tempo que leva a Terra para girar sobre si mesma
4. Procurar livrar a garganta do catarro com insistentes tossidelas
5. A ilha oceânica que se comunica com o mar por meio de canais - Grande calor
6. Diretoria Administrativa - Da mesma forma
7. Sustenta o helicoptero no ar
8. O nome da 12ª letra do nosso alfabeto - O feminino da terceira pessoa do plural
9. Que pode ser rasgado em pedaços
10. Um tipo de aço que não enferruja - Subarbusto que produz fibras têxteis de excelente qualidade
11. (Med.) Osso do tornozelo que se articula com a fíbula e a tíbia; também chamado **astrágalo** - Bem espiritual proporcionado por Deus
12. Sigla da escola de Jornalismo da USP - Naquele lugar ao longe
13. Dirimir uma controvérsia, tomar decisões, disciplinar por incumbência pública ou particular.

VERTICAIS:

1. Filme brasileiro de grande sucesso em 2007
2. Representação de obra dramática - Arbusto de belas e grandes flores
3. A essência, o íntimo - Grudar novamente
4. Rocha de origem vulcânica - Divindade das religiões afro-brasileiras
5. Representa em teatro - Não deixar ir adiante - Ave que se alimenta de frutos e têm cores brilhantes, esverdeadas ou azuladas
6. Precede **Corbusier** (1887-1965) no nome do insigne arquiteto francês nascido na Suíça - Um antigo artesão náutico - Conselho Tutelar
7. Aquele que prepara um terreno para cultura
8. Embarcação costeira de recreio, de luxo - Fécula alimentícia feita de farinha de arroz
9. Corda grossa - Fazer pó de ferro.

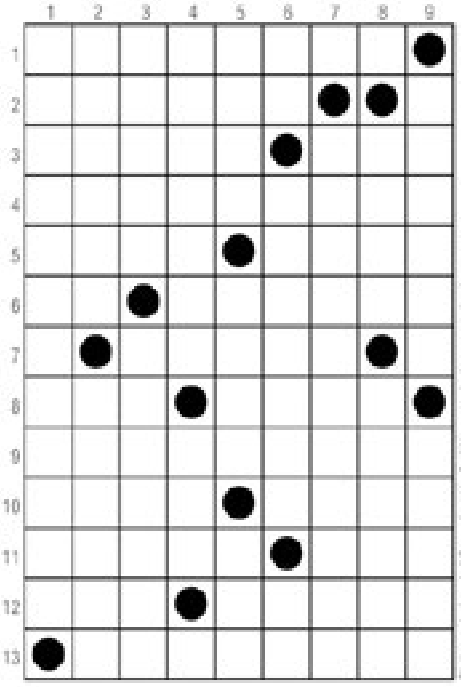

CINESHOP
www.cineshoptga.com.br
CLUBE DO ASSINANTE
Vá ao CINESHOP com a carteirinha do Clube do Assinante e pague meia entrada SEMPRE!

Sala 01

VELOZES E FURIOSOS 7
Lançamento Mundial - Dublado - Gênero: Ação
Censura: 14 Anos - Duração: 2:20 horas
Diariamente as: 16:00 -18:30 e 21:10 Horas
Sinopse: Agora, a equipe tem que se reunir para impedir este novo vilão. Mas dessa vez, não é só sobre ser veloz. A luta é pela sobrevivência.

Sala 02

CINDERELA
Lançamento - Dublado - Gênero: Fantasia / Família
Censura: Livre - Duração: 21:45 horas
Diariamente as: 15:00 e 19:15 Horas
Sinopse: Agora, será preciso uma fada madrinha para mudar o seu destino...

Sala 02

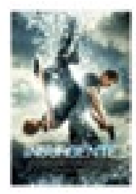

DIVERGENTES – INSURGENTES
Lançamento - Dublado - Gênero: Ação / Ficção
Censura: 14 Anos - Duração: 2:00 horas
Diariamente as: 17:00 e 21:10 Horas
Sinopse: Casal enfrentará inimagináveis desafios enquanto tentam descobrir a verdade sobre o mundo em que vivem.

O Cineshop Tangará reserva o direito de alterar a Programação sem prévio aviso.

Na 3ª e 5ª Feira, e de 6ª Feira a Domingo em todos os horários
Inteira: R$ 13,00 Meia: R$ 6,50

Promoções

Segunda promocine
PREÇO ÚNICO 6,50 REIAS. * **Exceto feriados**

Quarta cine
Na 4ª feira em todas as sessões
Inteira: R$ 9,00 Meia: R$ 4,50 *
Exceto feriados

*Horóscopo

ÁRIES | Evite o pessimismo e seja mais confiante e empreendedor, hábil e ambicioso, que terá muito sucesso em tudo que fizer hoje. Aumento de vitalidade, da influência pessoal e das chances no amor.

TOURO | O clima de sensualidade deve continuar em alta para você neste período. Momentos incríveis de sensualidade prometem marcar esta fase. Aguarde também a possibilidade de uma passeio ou um dia romântico.

GÊMEOS | Momento negativo, principalmente com a pessoa amada e os assuntos domésticos. Procure compreender as pessoas de mente elevada e se aprimore. Período dos mais difíceis, que acabará superando se confiar nas suas possibilidades.

CÂNCER | Hoje, as pessoas ao seu redor estarão impulsivas e teimosas procurando soluções precipitadas para qualquer assunto. Não se deixe influenciar. Previna-se contra riscos de perder dinheiro, amizade ou qualquer outra coisa. Ótimo para consultas.

LEÃO | Sua energia atual, aliada a sua persistência, poderá lhe proporcionar vantagens reais. Evite depender dos demais tomando suas próprias iniciativas. O ritmo que você estará empregando na sua vida deverá contribuir para a sua ascensão social.

VIRGEM | Depois do meio dia, você terá ótimas influências para cuidar de questões financeiras, contábeis, bancárias. Obterá lucros através de publicidade, rádio, jornal, cinema, televisão. Fluxos positivos. Bom para casamento.

LIBRA | Notáveis probabilidades de sucesso em questões relacionadas com a vocação, ciência, concurso, testes, empregos, aumento de vencimento e rendimento. O contato com conhecidos será oportuno para receber apoio.

ESCORPIÃO | Pensar no êxito de tudo. Aguarde uma surpresa neste período. Tudo indica que você se sentirá disposto a tirar alguns dias de folga e curtir ao lado da pessoa amada um merecido descanso. Procure ser menos altivo e saiba reconhecer o valor e o sucesso das pessoas que estão ao seu redor.

SAGITÁRIO | Será bastante difícil conseguir a colaboração de alguém, hoje, para solucionar problemas pendentes. Conte consigo e seja mais otimista e perseverante, que tudo sairá a contento. Cuide da saúde e da reputação.

CAPRICÓRNIO | Maior entendimento com as pessoas do seu convívio. Possibilidade de programar uma linha de ações e de interesses mútuos, mesmo que a antiga simpatia não esteja plenamente restabelecida. Novas ideias e estudos elevados poderão entusiasmá-lo bastante.

AQUÁRIO | Período de máximo desenvolvimento dos relacionamentos íntimos. A reflexão a respeito da sua maneira de agir tenderá a trazer maior harmonia, se bem que uma maneira diferente daquela imaginada por você. Mais disposição para enfrentar os problemas financeiros.

PEIXES | Ainda um período de disposição favorável e conciliatório nos assuntos amorosos, nas associações e no relacionamento humano. Algumas pequenas surpresas no ambiente de trabalho e na saúde poderão quebrar seu ritmo

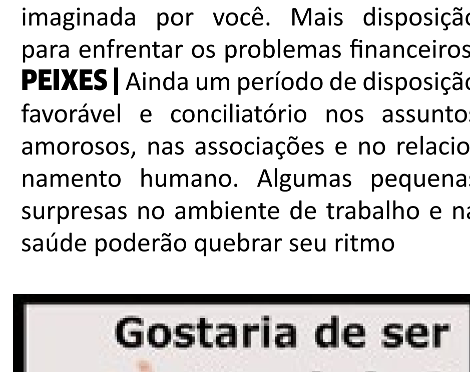

*Novelas

MALHAÇÃO - Globo

Duca explica para Karina que esta à procura de provas contra Lobão.

Henrique decide não esperar Jade, e Lucrécia se desculpa com os convidados. Duca fotografa documentos da Khan. Jade confessa para Lucrécia que estava com Cobra, e é duramente repreendida pela mãe. Heideguer afirma a Henrique que irá lhe revelar os verdadeiros negócios da família. Karina discute com Nat. Henrique dispensa Jade. João tem uma crise de pânico ao gravar seu comercial para TV e René o apoia. Edgard consola Jade. Nat e Duca conseguem provas sobre o esquema de apostas de Lobão no campeonato Warriors. Karina sente falta de Pedro e Cobra aconselha a amiga a não desistir do menino. Bianca convence João a gravar o comercial. Lobão e Gael se preparam para receber o resultado do teste de DNA. Karina pede ajuda a Sol para reconquistar Pedro.

SETE VIDAS - Globo

Miguel conta para Lauro que conheceu Pedro.

Marlene exige que Bernardo confesse para Marta que pegou o dinheiro do bufê. Miguel não percebe quando deixa cair sob a mesa o origami em papel que fez. Marlene ajuda Guida ao vê-la passando mal na rua. Marta repreende Júlia por causa de Bernardo. Virgínia arruma um emprego para Arthurzinho. Júlia comenta com Marlene sobre o vício de Durval. Miguel observa Lígia em frente à casa de Vicente. Júlia pede para Lígia ajudá-la a fazer uma festa surpresa de aniversário para Bernardo. Pedro convida Taís para ir ao Rio de Janeiro com ele. Lauro não conta para Isabel que se encontrou com Miguel. Miguel assiste ao enterro de seu pai. Lígia reclama de Vicente para Isabel. Júlia reencontra Pedro na casa de Vicente.No capítulo 027, quarta-feira, 08 de abril – Pedro apresenta Taís para Júlia, que fica desconcertada. Vicente tenta ser gentil com Taís. Marlene descobre uma mentira de Durval e fica intrigada. Durval compra um presente para Bernardo. Elisa se preocupa com Júlia depois do encontro que ela teve com Pedro. Bernardo finge não se emocionar com sua festa surpresa. Lígia se esforça para manter a naturalidade diante de Laila. Branca deixa Luís sozinho na festa de Bernardo. Taís tenta se aproximar de Júlia. Pedro convida Bernardo para passar as férias em Fernando de Noronha. Júlia e Pedro confessam que sentem falta um do outro. Miguel marca um encontro com Lauro para pegar seu celular. Lígia vai à casa de Lauro. Miguel fica em pânico ao ver Lígia entrar no prédio de Lauro.

ALTO ASTRAL - Globo

Ricardo questiona Scarlett sobre sua verdadeira identidade e a moça inventa que está sob proteção por ter testemunhado um crime.

Samantha avisa a Marieta que foi Kitty quem roubou suas joias. Maria Inês se surpreende ao ouvir de Diziabas que Marcos voltará a ser o diretor do hospital. Scarlett ameaça Adriana.

BABILONIA - Globo

Murilo e Alice discutem. Paula não consegue contar para Tadeu que alugará um apartamento.

Estela incentiva Teresa a mandar um convite de casamento para Lauro. Vinícius discute com Cris. Inês humilha Alice. Valeska se insinua para Luís Fernando. Inês pede para Alice ajudá-la a se arrumar. Valeska ouve Paula conversar com Karen sobre o apartamento. Rafael desabafa com Ivan sobre Laís. Aderbal e Queiroz acertam os detalhes sobre o plano contra a antiga rodoviária. Luís Fernando se interessa pelo evento que a Souza Rangel promoverá para Diogo. Cris fala de Regina para Olga. Dora desconfia da intenção de Beatriz em ajudar Diogo. Luís Fernando tenta invadir a coletiva de imprensa. Alice liga para Murilo. Beatriz tenta seduzir Diogo.

CHIQUITITAS - SBT

Gabriela diz que irá cuidar de Maria e protegê-la.

Maria diz que ela é tão boa quanto o fantasma (que é a maneira carinhosa com que a menina se refere a Miguel). Fernando diz para Andreia que está preocupado que seja descoberta a mentira dos dois sobre o estado clínico dela. Fernando conta que sua carreira pode acabar. Andreia sugere que Fernando consiga alterar novamente o resultado dos exames. Rafa e Bel quase se beijam no cinema, mas os dois estão temerosos e com vergonha. Após alguns minutos, os dois finalmente se beijam.A produção do programa da Eliana liga para o orfanato e diz que quer que Thiago participe da atração, pois viram o vídeo dele cantando a música "Sossego", que virou fenômeno na internet. Marian conta para Carmen que conseguiu fazer Gabriela desistir de adotar Mili. Junior, que sairá com Carol e Dani, também levará Diego. Andreia instrui o menino a deixar claro que não gosta de Dani e Carol, senão os dois roubarão Junior deles. Oscar e Eduarda jantam juntos no apartamento. Eles ficam próximos. Diego provoca Dani, que o empurra da balança. O menino cai e se machuca.Beto pergunta para Tobias se Érica está dando em cima dele. Tobias diz que não. Maria e sua boneca, Laura, decidem fugir para os túneis do orfanato para evitar de serem levadas pela mãe de Maria. Mili conta para Cris que está triste, pois não será mais adotada por conta de Marian. "Talvez a gente pudesse tentar novamente", declara Oscar (Beto Nasci) para Eduarda. Os dois se beijam. Pata e Mosca vão até a mansão dos Almeida Campos e contam para todos o que andam sofrendo com Grazielle. Carmen, mesmo não querendo, diz que tomará uma providência.

OS DEZ MANDAMENTOS - Record

Moisés e Nefertari disfarçam o desejo que sentem um pelo outro e concordam que o beijo foi um erro.

Moisés diz que não irá se perdoar se Ramsés morrer e pede a Paser que faça o possível para salvá-lo. Miriã entrega o bebê a Joquebede e ajuda os outros a apagar o fogo na casa de Arão. Disebek se mostra preocupado e diz para Henutmire que precisa punir a pessoa que ajudou Joquebede a entrar no palácio. Eliseba desperta e deixa Joquebede e os filhos aliviados. Ela descobre que sua casa está em chamas e se desespera, mas é acalmada por Joquebede. Arão se lamenta para Miriã e diz não estar conformado de ter perdido sua casa. Disebek convoca todos os servos hebreus do palácio para descobrir quem ajudou Joquebede. Hur fica tenso com a possibilidade de ser descoberto. Henutmire pergunta a Nefertari o que ela realmente sente pro Moisés e ela confessa que o ama. Nefertari chora nos braços de Henutmire e diz que tentará esquecer o amor que sente por ele e que se casará com Ramsés. Arão fica transtornado e diz a Num que irá se vingar de Apuki por ter destruído seu lar. Num tenta acalmar Arão e diz que a vingança poderá colocar a vida dele e de sua família em risco. Miriã e Amália notam o interesse de Eldade por Joquebede. Elas dizem que ele pode ser um bom partido e deixam Joquebede furiosa, fazendo-as rir. Uri e Hur ficam bastante tensos ao serem interrogados por Disebek. Os dois mentem e afirmam que não tem amigos na vila dos hebreus. Disebek dá ordem para que oficial egípcio procure por Joquebede e a mate. Seti não se apieda e diz a Henutmire que ainda se livrará de Moisés, deixando-a chocada. Arão se desespera ao ouvir Bakenmut dizer a Apuki que está atrás de Joquebede e que deve matá-la. Judite se abre entre lágrimas para Joquebede e diz que o marido a bate e a humilha. Joquebede sente pena dela e a consola, dizendo que ela deve ter fé e não se esquecer de Deus. Ramsés desperta e deixa Paser e Simut muito surpresos e alegres. Henutmire se assusta ao ouvir que Disebek mandou matar Joquebede e diz que ele não deveria ter feito isso. Oficial egípcio chega à casa de Joquebede e ela o recebe, sem saber o que lhe espera.

Os resumos dos capítulos da novela são de responsabilidade das emissoras e poderão sofrer alterações em relação aos capítulos que irão ao ar.