Diário da Serra

>> ANO 18 / EDIÇÃO Nº 5.254
>> TANGARÁ DA SERRA - MT - BRASIL - QUINTA-FEIRA - 23 DE ABRIL DE 2015

O DIA-A-DIA DA NOTÍCIA | www.diariodaserra.com.br | R$ 1,50

EM ARAPUTANGA

Basquetebol Sub-15 de Tangará conquista 3º lugar

Pag.06

Caminhoneiros de Tangará voltam a bloquear rodovias hoje

Pag.05

O objetivo principal da reunião foi discutir à criação de uma tabela com preços mínimos para o frete, ministro negou o acordo

>>TEMPO HOJE

TANGARÁ DA SERRA - MT

MÍNIMA 21º C

MÁXIMA 31º C

Sol com muitas nuvens. Pancadas de chuva à tarde e à noite.

>> COTAÇÃO

DÓLAR
COMPRA: R$ 3,00
VENDA: R$ 3,00

EURO
COMPRA: R$ 3,22
VENDA: R$ 3,22

>> ARROBA DO BOI GORDO

TANGARÁ DA SERRA - MT

BOI R$ 137,50
VACA R$ 129,80

Diretor Executivo do Serraprev, Heliton Luiz de Oliveira, o Leto

SERRAPREV

Tangará sedia encontro regional de Previdência Social

O evento acontece, no auditório da OAB , com público-alvo para gestores de RPPS, membros de Conselhos e Comitê Financeiro.

Pag.03

Sessão será realizada a partir das 8h, na Câmara Municipal

12ª SESSÃO

Vereadores tangaraenses realizam hoje sessão ordinária

Câmara discute projeto que institui o Dia da Prevenção aos acidentes do trabalho e doenças ocupacionais no município de Tangará da Serra.

Pag.03

*Artigo

Conversa de feriado

Você pensa que o capitalismo ou a social democracia venceram e que não há nada mais a fazer?

Não parece que seja bem assim. Esse assunto e seus desdobramentos talvez sejam os mais apetitosos no atual momento.

Os EUA, base maior do capitalismo, tem uma enorme concentração de renda. A classe média está descontente, não sai do lugar. Consegue, até com mais estudos que antes, o mesmo que conseguiu a geração dos pais. Por muitas décadas se vendeu a ideia de que o crescimento seria eterno. Aumenta o descontentamento. Deve fazer parte da discussão na eleição para presidente.

Será que o caminho seria tirar dinheiro dos mais ricos e aplicar nas outras classes? Dizem que assim não funciona, cria corpo mole. Ou deixe quem sabe ganhar dinheiro ganhar dinheiro e o taxe fortemente e invista em saúde e educação? Em educação e saúde de qualidade e gratuita, tipo social democracia.

Thomas Piketty, o francês do livro recente e famoso, mostra que nos países nórdicos (Suécia, Dinamarca, Noruega), onde a social democracia é forte e se taxa em mais de 50% o imposto de renda, está havendo também concentração de renda.

A distância está aumentando entre as classes. Ali, como a economia mostrava-se estagnada, agora estão até cobrando menos impostos para ativá-la. Não era aquele modelo o mais avançado do mundo?

A verdade, como mostra Piketty, com números de dois séculos, a concentração de renda vem aumentando em todos os lugares do mundo. A herança do rico faz os filhos distanciarem dos outros. Taxe-os e assim mesmo ficam mais ricos.

E a educação, seja nos EUA ou onde se pratica a social democracia, também aumenta o gap. Quem é que pode pagar Harvard? O rico, claro. O mais pobre tem curso superior, mas numa universidade menos importante. No trabalho melhor fica quem veio de Harvard.

O socialismo, outro caminho procurado, teve problema no leste europeu. Depois de mais de 70 anos na tentativa de se criar o novo homem o sistema empacou. Tanto que os países dali marcharam para a social democracia.

O 'modelo' chinês entra também nessas divagações. Partido único, planejamento econômico centralizado, pouca liberdade de imprensa e abertura ao capitalismo. Um capitalismo sem todas as liberdades do liberalismo econômico. Deve ser o caminho de Cuba.

Enfim, o socialismo teve problemas e mostra não ser o caminho; a social democracia é também concentradora de riqueza e separação social; o capitalismo, tipo USA, caminha para um impasse entre os que têm e os que não têm. Vide o movimento Occupy Wall Street.

Socialismo, capitalismo e social democracia têm vantagens e desvantagens. Ou quem sabe esses modelos e suas imperfeições são como os humanos com suas virtudes e defeitos. Terminei, sem querer, com frase de filosofia de botequim.

ALFREDO DA MOTA MENEZES é historiador e articulista político em Cuiabá.

Diário da Serra®
O DIA-A-DIA DA NOTÍCIA

Propriedade da Gráfica e Editora Diário da Serra Ltda - ME
ISSN 2238-6467
FUNDADO EM 11 DE NOVEMBRO DE 1996
Edição on-line desde 06 de setembro de 1997

ENDEREÇO
Av. Tancredo Neves, 1247-W, Jardim do Lago II • Tangará da Serra - MT CEP: 78300-000
Fone (65) 3326-4724 Fax 3326-6501

CIRCULAÇÃO
Tangará da Serra, Nova Olímpia, Denise, Arenápolis, Nortelândia, Nova Marilândia, Santo Afonso, Barra do Bugres, Campo Novo do Parecis e Sapezal
Tiragem total: 1,5 mil exemplares

ADMINISTRATIVO
DIREÇÃO-GERAL
Mano Reski
mano@diariodaserra.com.br
DIREÇÃO ADMINISTRATIVA
Silvana Tormes
silvana@diariodaserra.com.br

REDAÇÃO
DIREÇÃO DE JORNALISMO
Fabiola Tormes
CONTATO
redacao@diariodaserra.com.br

DEPTO. DE ARTES
Gustavo Rodrigues Pilotti
Reinaldo Manarim Neto
Maykon Henrique Moura
CONTATO
ds@diariodaserra.com.br
adm@diariodaserra.com.br

DEPARTAMENTO COMERCIAL
PUBLICIDADE E ASSINATURA
Diário da Serra Editora e Publicadora Ltda
Av. Tancredo Neves, 1247-W, Sala 01
CNPJ 10.285.184/0001-37

PUBLICIDADE LEGAL
E. Tormes & Cia Ltda-ME
Av. Tancredo Neves, 1247-W, Sala 02
CNPJ 14.048.123/0001-07

GRÁFICA
Gráfica e Editora Diário da Serra Ltda - ME
Av. Tancredo Neves, 1247-W
CNPJ 01.828.544/0001-09

CONTATO
ds@diariodaserra.com.br
diariodaserra@hena.com.br
65 3326-4724

CENTRAL DO ASSINANTE: 65 3326-6501
www.diariodaserra.com.br

*Curtas

Conferência Internacional de Direitos Humanos

Nos próximos dias 27, 28 e 29 de abril, o vereador Professor Sebastian participará da VI Conferência Internacional de Direitos Humanos da OAB em Belém – PA. "O nosso gabinete trabalha entre outras metas a luta pelos Direitos Humanos. Bem sabemos que o referido tema ainda é pouco compreendido pela maioria da população, porém acreditamos que a informação e a troca de experiências ainda é o melhor caminho para que esse entendimento seja aceito, mesmo que de forma gradativa", comenta, ao destacar que a participação em eventos deste porte, mesmo que de maneira modesta, mostra que Tangará da Serra está preocupado com as questões humanas e o seu desenvolvimento positivo. "Participaremos de forma interativa para que a partir das ideias obtidas no referido evento possamos adequá-las a realidade de nosso município".

O evento contará com palestrantes renomados como o presidente do STF, ministro Ricardo Lewandowski, Ministro Paulo Vannuchi que é membro da Comissão Interamericana de Direitos Humanos, da ministra da Igualdade Racial, Nilma Lino Gomes, entre outros.

Dengue

Um levantamento realizado pela Secretaria de Saúde apontou que em Mato Grosso o lixo (61%) é o depósito predominante de criadouros do mosquito da dengue. Dos 81 municípios vistoriados, foram constatados que entre os principais criadouros estão os depósitos elevados ligados à rede pública, como caixa d'água.

Alerta

Além desse, aparecem os depósitos passíveis de remoção, como pneus; pequenos depósitos como vasos/frascos com água; e depósitos ao nível de solo para armazenar água, como tambor e cisternas. Em Mato Grosso, até a primeira quinzena de abril, foram registrados 5.903 casos de dengue, um aumento de 1,43% em relação ao ano passado.

Saúde na Escola

Entre os dias 27 a 30 de abril será realizada, em todo Brasil, a Semana Saúde na Escola. No Estado, a Secretaria de Saúde, em parceria com a Seduc e as secretarias municipais realizará nas escolas públicas atividades de promoção e prevenção de agravos à saúde. A mobilização traz como tema a alimentação saudável aliada à exercícios físicos.

IPVA 6 e 7

O IPVA de veículos com placa final 6 e 7 pode ser parcelado em até três vezes ou quitado integralmente sem desconto até o próximo dia 30. Após esta data o recolhimento terá de ser à vista, com acréscimo de juros e multa. Quem optar por quitar o IPVA de veículos com placa final 8 e 9 até 10 de maio terá 5% de desconto.

*Bastidores da Política

Apoio

Uma comissão de servidores do cargo de Apoio Administrativo Educacional da Seduc se reuniram com o presidente da AL, Guilherme Maluf, para solicitar a intermediação junto ao Estado para conseguirem o enquadramento salarial. A intenção é levar a proposta ao secretário Permínio Pinto e que seja realizada uma audiência pública para debater o tema.

Enquadramento

Representante da comissão, Nelson Jerônimo da Silva explicou que os servidores do cargo, na qual são enquadrados os vigias, infraestrutura escolar, nutrição, agentes de pátio e motoristas, não tem enquadramento salarial caso possuam nível superior. São cerca de 8 mil profissionais desse cargo, e de 5 a 6 mil possuem nível superior.

Intermediação

Fabão também reclamou da forma como o prefeito decidiu o aumento, sem ouvir o Legislativo, pois, para ele, a definição por decreto impediu que os vereadores levassem a situação a discussão pública. Porém, Brito se esqueceu de que o projeto já havia sido encaminhado por diversas vezes aquela casa de leis.

Câmara Itinerante

O presidente da Câmara dos Deputados, Eduardo Cunha (PMDB), deve vir a Mato Grosso nesta semana para visitar a Assembleia Legislativa. A visita faz parte do projeto Câmara Itinerante, que tem discutido as duas questões com parlamentares estaduais em todo o Brasil. O evento está agendado para o dia 24, sexta-feira.

Reforma política I

Cunha virá acompanhado dos relatores das comissões especiais que discutem a reforma política e o pacto federativo, Marcelo Castro (PMDB - PI) e Andre Moura (PSC-SE), respectivamente. Para Castro, o modelo eleitoral do País é "uma aberração". "Há um consenso aqui hoje, sistema eleitoral pior do que esse [que usamos hoje] não existe".

Reforma política II

No relatório da comissão figuram propostas como extinção da reeleição para cargos no Executivo e coincidência das eleições, com mandatos de cinco anos inclusive para senadores. Já Moura se comprometeu a apresentar um esboço do texto de seu relatório aos prefeitos de todo o País antes da 18ª Marcha à Brasília em Defesa dos Municípios.

Estradas

O governador Pedro Taques afirmou que ex-gestores que comandaram a Setpu, antiga Sinfra, são responsáveis pelos desmandos que ocorreram na pasta. Sem citar nomes, Taques deixou transparecer que esses mesmos gestores estariam imputando a ele a responsabilidade de solucionar os problemas das estradas de Mato Grosso.

Óleo de peroba

"O que é engraçado é que muitos que mandaram na secretaria, por muito tempo, agora, estão dizendo que eu tenho que resolver problemas das estradas do Estado em 107 dias. Eles precisam é comprar óleo de peroba, porque é muita cara de pau". Taques afirmou também que o secretário ainda trabalha no processo de organização da pasta.

Taques deve acompanhar FHC em viagem aos EUA

O governador Pedro Taques (PDT) deve viajar para os Estados Unidos, entre 10 e 15 de maio, a convite do ex-presidente Fernando Henrique Cardoso (PSDB). O tucano, que será agraciado com honraria concedida pela ONG Grupo de Líderes Empresariais (Lide) durante evento em Nova York, convidou Taques para integrar sua comitiva. O compromisso ainda está na pré-agenda e deverá ser confirmado nos próximos dias.

O secretário estadual de Desenvolvimento Econômico, Seneri Paludo, defende que Taques aproveite a viagem aos Estados Unidos para promover as potencialidades de Mato Grosso no exterior, com foco na captação de novos investimentos. Uma agenda de compromissos já está sendo elaborada e será submetida à aprovação do governador.

Ilustração: Maykon Moura

SERRAPREV

Tangará sedia encontro regional de Previdência Social

>> **Rodrigo Soares**
Redação DS

Capacitar e promover a disseminação da cultura previdenciária com foco nas áreas jurídica, contábil e econômica do Regime Próprio de Previdência Social (RPPS's). É com esse objetivo que Tangará da Serra sedia hoje e amanhã, dias 23 e 24 de abril, o Encontro Regional de RPPS's do Estado de Mato Grosso. O evento acontece a partir das 13h, no auditório da OAB Subseção de Tangará da Serra, com público-alvo para gestores de RPPS, membros de Conselhos e Comitê Financeiro.

De acordo com o Diretor Executivo do Instituto Municipal de Previdência Social dos Servidores de Tangará da Serra (Serraprev), Heliton Luiz de Oliveira, estão marcadas quatro palestras para a programação, que discutirão assuntos relacionados ao fortalecimento da previdência. "Esse encontro é para fazer uma capacitação dos gestores dos conselhos que ajudam a administrar os RPPS's. Entre os assuntos debatidos é a medida provisória nº 664 que trata sobre as mudanças que aconteceram no INSS, sobre qual reflexo que influencia no RPPS", comentou o diretor, ao destacar que essa é a primeira vez que Tangará da Serra sedia um encontro regional desse porte.

"Apesar de ser regional, temos confirmado participantes de várias parte do Brasil, inclusive de Fortaleza", disse.

Os gestores ou participantes do Conselho Previdenciário e Comitê de Investimento que se interessar em participar do evento, deve acessar o site www.agendaassessoria.com.br e se inscrever gratuitamente.

Diretor Executivo do Serraprev, Heliton Luiz de Oliveira, o Leto

12ª SESSÃO

Vereadores tangaraenses **realizam hoje sessão** ordinária

>> **Fabíola Tormes**
Redação DS

Sessão será realizada a partir das 8h, na Câmara Municipal

A Câmara Municipal de Tangará da Serra realizará excepcionalmente nesta quinta-feira, dia 23 de abril, a partir das 8h, sua 12ª Sessão Ordinária de 2015. A mudança ocorreu em virtude do feriado de Tiradentes, comemorado na última terça.

Nesta sessão serão apreciados e discutidos vários projetos de lei de interesse da população, entre eles o PL nº 4/2015, que institui o Dia da Prevenção aos acidentes do trabalho e doenças ocupacionais no município de Tangará da Serra. "É preciso conscientizar a população das regras laborais, que muitas vezes são esquecidas e causam prejuízos a sociedade, pois a mão de obra acaba ficando escassa em virtude da danificação da saúde", explica o autor do projeto, vereador Romer Japonês, ao destacar que muitos acidentes de trabalho e doenças profissionais está relacionada a falta de conhecimento das técnicas profiláticas de prevenção, aliado ao uso de equipamentos de proteção. "Pensando na necessidade de um trabalho de conscientização e demonstração de técnicas laborais que possam evitar acidentes e doenças profissionais, como a ginástica laboral, treinamentos de usos de equipamentos levaram esse subscritor a apresentar a presente propositura", justifica.

Caso seja aprovado, ficará instituído no calendário oficial do município o dia 28 de abril de cada ano em comemoração ao dia de prevenção aos acidentes de trabalho e doenças profissionais. Nesta data os órgãos competentes deverão promover eventos para conscientização de trabalhadores e empregadores sobre a importância de um ambiente de trabalho saudável e seguro, demonstrando os graus de risco de atividades urbanas e rurais e a correspondente forma de prevenção.

NOVA OLÍMPIA

Prefeito **Cristovão acompanha projetos** na Secides

O prefeito foi acompanhado do deputado estadual Saturnino Masson

>> **Nélson Alves**
Assessoria

O prefeito de Nova Olímpia, Cristovão Masson esteve na última semana cumprindo agenda de compromissos em várias secretárias do Estado, em Cuiabá. O prefeito novaolimpiense foi acompanhado do deputado estadual Saturnino Masson.

Na secretaria de Estado de Cidades (Secides), Cristovão e Saturnino se reuniram com o superintendente de Projetos/SAOP, Rogério Dias para discutirem o andamento de projetos protocolados como a Iluminação de LED de Avenidas, Rede de Água para o Jardim Industrial, a reforma e ampliação do Centro de Convivência do Idoso, bem como a reforma da Praça da Igreja Matriz. "O intuito é fazer com que seja acelerado o andamento desses projetos que são importantes para Nova Olímpia", disse o prefeito.

Segundo Cristovão Masson houve o comprometimento do superintendente em acelerar o processo de liberação de recursos para os projetos, com olhar mais especial a reforma da praça da Igreja Matriz e rede de abastecimento de água do Jardim Comercial. "Estaremos juntamente com o prefeito Cristovão acompanhando e fazendo gestão para que os recursos sejam liberados o mais breve possível. É uma questão de honra reformar realizarmos essas obras que são tão importantes para a nossa comunidade", disse o deputado Saturnino Masson.

MATO GROSSO

Encontros buscam fortalecer a piscicultura em regiões polo

>> **ExpressoMT**
Assessoria Sebrae

Primeiro encontro será em Sorriso, Cuiabá e Tangará da Serra, todos no mês de maio

Evento objetiva agregar piscicultores, integrar cadeia produtiva e melhorar qualidade do produto

A piscicultura é um segmento do agronegócio que não para de crescer e de se destacar como vocação produtiva em Mato Grosso. Em 2013, o Estado conquistou o primeiro lugar do ranking nacional de produção de peixes, segundo pesquisa do Instituto Brasileiro de Geografia e Estatística (IBGE), divulgada em dezembro do ano passado. MT produziu 75 mil toneladas em 2013, perfazendo 20 mil toneladas a mais do que o Paraná, na segunda colocação.

Esta conquista foi um marco na história da piscicultura e do agronegócio mato-grossense, pois saltou duas colocações em um ano - ocupava a terceira colocação (48 mil toneladas), atrás de Santa Catarina e Paraná, em 2012. Cerca de 940 piscicultores e 4 mil pessoas atuam no ramo, de acordo com a Associação dos Aquicultores do Estado de Mato Grosso (Aquamat).

Visando agregar os piscicultores mato-grossenses, integrar os diversos elos da cadeia e a melhoria do produto, o Sebrae Mato Grosso vai realizar, em maio, três eventos para este segmento. O Encontro de Piscicultores será nos dias 7 e 8 de maio em Sorriso; 14 e 15 em Cuiabá; e nos dias 28 e 29 de maio em Tangará da Serra.

"Optamos por realizar encontros regionais e em Cuiabá, este ano, para agregar e facilitar a participação de produtores de peixes dos principais polos de piscicultura do Estado", informa Valéria Pires, analista da Unidade de Agronegócios e gestora do Projeto de Piscicultura do Sebrae MT.

As inscrições para o Encontro de Piscicultores em Sorriso, Cuiabá e Tangará da Serra já estão abertas no 08005700800. O custo é de R$ 80/pessoa.

Palestras e dia de campo farão parte da programação

Em Sorriso, município que está em primeiro lugar na produção de peixes no país (despescou 21 ton em 2013 ou 5,6% da produção nacional), são aguardadas cerca de 120 participantes nos dias 7e 8 de maio, que deverão vir de toda a região Médio Norte.

Para o primeiro dia, a programação contará com palestras e debates técnicos com os especialistas Fernando Kubtiza, engenheiro agrônomo e mestre em Nutrição Animal e doutor em Aquicultura pela Auburn University (Alabama, EUA) - considerado um dos principais nutricionistas de peixe do país; Eduardo Akifumi Ono, é engenheiro agrônomo formado pela Essalq-USP, mestre em Aquicultura e desde 1998 se dedica ao desenvolvimento e aprimoramento de tecnologias para produção intensiva de peixes nativos da Amazônia; e Daniel Ituassú, graduado em Engenharia de Pesca pela Universidade Federal do Amazonas, mestre em Biologia de Água doce e Pesca Interior.

No segundo dia, os participantes irão à propriedade da Delicious Fish, indústria e frigorífico de peixes congelados e 'in natura', para dia de campo. Em estações de trabalho, eles vão aprender a identificar problemas sanitários em peixes, monitorar a qualidade de água dos viveiros, biometria e despesca.

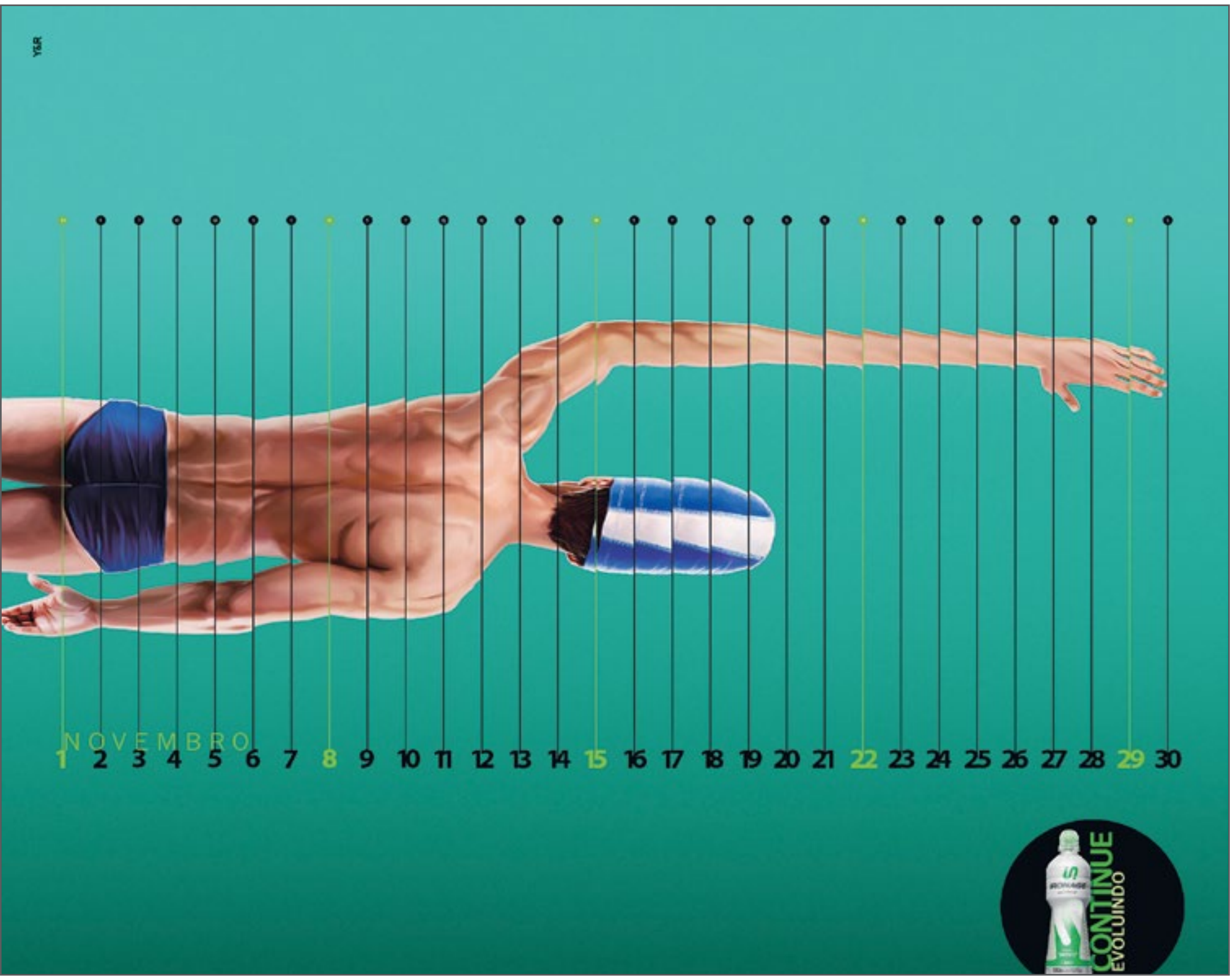

DECISÃO

Caminhoneiros de Tangará voltam a bloquear rodovias hoje

>> **Kelli Krause**
Redação DS

Depois de uma reunião mal sucedida, caminhoneiros decidiram bloquear as rodovias de todo o país a partir de hoje, 23. Nesta quarta-feira, 22, o ministro da Secretaria-Geral da Presidência da República, Miguel Rossetto, se reuniu com representantes da categoria de todo o Brasil. O encontro aconteceu a tarde, na sede da Agência Nacional dos Transportes Terrestres (ANTT).

O objetivo principal da reunião foi discutir à criação de uma tabela com preços mínimos para o frete, exigência feita pelos caminhoneiros desde o último bloqueio que aconteceu em fevereiro.

A redação DS entrou em contato por telefone com o presidente da Associação dos Caminhoneiros de Tangará da Serra, Marcos Antônio Vieira, que informou que a reunião foi decepcionante e que nenhum acordo foi feito. "O ministro foi super grosseiro conosco, e saiu vaiado por todos. Não houve acordo, segundo ele o preço do frete deve ser livre. Desta forma fica impossível trabalhar, então já ficou decidido que vamos bloquear as rodovias. Representantes de todo o país estavam na reunião e com certeza todo o Brasil vai parar, mas desta vez sem voltar atrás, não vai passar nenhum tipo de caminhão com carga e nem sem carga. Também não vamos deixar passar caminhões com carga perecível, nem gás de cozinha e nem combustível", disse o presidente informando que 14 representantes de Tangará da Serra participaram da reunião, inclusive o Presidente do Sindicato dos Caminhoneiros de Tangará, Edgar Laurine e o Presidente do Grupo de Tangará da Serra, Adaílton Alves.

O encontro aconteceu a tarde, na sede da Agência Nacional dos Transportes Terrestres

De acordo com o Marcos, para Tangará da Serra os principais pontos que serão bloqueados são a MT 358 e a BR 364. "Nós contamos com o apoio da população, que nos ajudem a lutar pelos nossos direitos, será permitido a passagem de carros pequenos e de ônibus", disse o presidente, informando que os bloqueios nesta região devem começar pela manhã de hoje, tendo em vista que os principais representantes do movimento de Mato Grosso estiveram em Brasília participando da Reunião que contou com mais de mil caminhoneiros.

PREÇO DO FRETE - Segundo a Federação dos Transportadores Rodoviários Autônomos (Fecam), o preço do frete teve uma queda de 37% em todo o país nos últimos cinco meses. A federação alega que, ao mesmo tempo em que aconteceu essa diminuição, houve alta nos custos de manutenção dos caminhões e das safras de produtos agrícolas, resultando em "mais carga a transportar", com "o mesmo número de caminhões".

EM BREVE,
TAMBÉM EM TANGARÁ.

Brasil
DESENVOLVIMENTO URBANO

GINCO

Administrada por profissionais com mais de 20 anos de atuação, A BRDU – Brasil Desenvolvimento Urbano possui loteamentos consolidados nos estados de Mato Grosso, Goiás, Maranhão, Pará, Bahia e Espírito Santo, sempre oferecendo qualidade de vida a seus clientes. A Ginco, especialista em condomínios horizontais como os famosos Condomínios Florais em Cuiabá, é uma empresa mato-grossense que, desde 2001, atua com qualidade e inovação no ramo da construção civil, urbanizando áreas e construindo lugares ideais para se viver. Juntas, elas chegam a Tangará da Serra para oferecer as melhores opções, tanto para quem busca um excelente lugar para morar, quanto para quem quer investir com muita segurança.

AGUARDE!

www.brdu.com.br
www.ginco.com.br

EVENTOS

Secretário destaca participação de Tangará em competições

>> **Assessoria de Imprensa**

Tangará da Serra vive uma nova fase no esporte. Os atletas têm participado de inúmeras competições pelo Estado e fora de Mato Grosso. Com o apoio da Secretaria Municipal de Esportes, comandada por Ademir Anibale, atletas e times têm representado a cidade em modalidades e disputas de destaque. "Trabalhamos pela transformação do Esporte. É essa a determinação do Prefeito Fábio Junqueira, que reestruturemos o esporte local", afirmou o Secretário.

Durante o feriado inúmeros atletas e equipes representaram Tangará da Serra na Copa Andre Maggi em Sapezal. "Tivemos representantes na Copa que foi um grande sucesso. O Município participou com as modalidades de handebol masculino e feminino, basquete masculino, voleibol masculino e feminino, futsal masculino e feminino e duas equipes no futebol masculino, sendo o Operário e o Real Tangará", informou Anibale.

A delegação de Tangará contou com 120 participantes, ficando em 4º no handebol masculino, 2º no feminino, em 3º no vôlei feminino, em 2º no basquete masculino, em 2º no futsal feminino e em 4º com o Real Tangará no futebol. "Nossos atletas que tão bem representaram o Município em Sapezal estão de parabéns pelos resultados alcançados", destacou o Secretário que acompanhou pessoalmente a competição em Sapezal nos dois primeiros dias.

Ademir Anibale entrega troféu a vencedores da 2ª Copa Regional de Futebol Infantil

FINAIS EM TANGARÁ – O feriado esportivo foi movimentado. Em Tangará da Serra aconteceu as finais da 2ª Copa Regional de Futebol Infantil sub 16, sub 14 e sub 13. No sub 16 o campeão foi o Brasil Central de Cuiabá que venceu o AEFEX de Tangará por 5 a 4. No sub 14 o AEFEX sagrou-se campeão vencendo por 4 a 0 a Vila Esmeralda e no sub 13 o Campeão foi o Meninos da Vila (Santos) de Cuiabá que venceu a Vila Esmeralda por 4 a 0.

BEM REPRESENTADO

Diamantino faz história em Sapezal e ganha de medalhas

>> **Assessoria**

As equipes que defenderam o nome de Diamantino durante a X Copa André Maggi, em Sapezal, de 17 a 21 de abril, mostraram o potencial nas habilidades esportivas e fizeram valer o apelido da cidade de 'Capital dos Esportes'. Para coleção de troféus, Diamantino ganhou ouro nas modalidades futebol de campo (masculino), basquete (feminino) e futsal (masculino).

O elevado grau de competitividade dos atletas diamantinenses era tamanho, que durante o jogo pelas quartas de final a equipe de futsal goleou Pontes e Lacerda por 7 a 1, lembrando o temível placar entre Brasil e Alemanha na Copa do Mundo em que os alemães se consagraram campeões. "As vitórias são frutos dos treinamentos, temos nossas escolinhas esportivas gratuitas, nossos professores estão preparados para descobrir novos talentos", afirmou o secretário de Esportes Lazer e Turismo de Diamantino, Roberto Casetta Ferreira.

O time se destacou e fez valer o apelido da cidade: 'Capital dos Esportes'

O prefeito Juviano Lincoln parabenizou os atletas e os professores ao ratificar o pensamento do secretário. "Investimos nas escolinhas nos bairros e nas competições os resultados começam aparecer, esse é o caminho", salientou.

"Nossos resultados em Sapezal demonstram que estamos trilhando pelo rumo certo, investindo na base", destacou o prefeito.

EM ARAPUTANGA

Basquetebol Sub-15 de Tangará conquista 3º lugar

>> **Redação DS**

Aconteceu no último final de semana em Araputanga-MT, o Campeonato Mato-grossense Federado de Basquetebol sub-15 e sub-19, evento este que contou com a participação de equipes de todo o estado. Tangará da Serra foi representado por três equipes, sendo sub-15 masculino e feminino e ainda o time sub-19 feminino. As equipes do município fizeram uma boa participação, conquistando o 3º lugar no sub-15 masculino e ainda o quarto lugar no sub-15 feminino, já o sub-19 feminino conquistou a sexta colocação. Para se transportar até a cidade de Araputanga o time contou com o apoio da Secretaria Municipal de Esportes. "Queremos parabenizar o basquetebol tangaraense que está voltando a reconquistar seu espaço dentro da modalidade a nível estadual", falou o secretário.

Mesmo com dificuldades de atletas, Real Tangará fica em 4º

>> **Redação DS**

Tangará da Serra foi representado na Copa André Maggi em Sapezal por duas equipes no futebol de campo, sendo o Operário Sport Clube e o Real Tangará Futebol Clube, o Real Tangará comandado pelo treinador Sasá que mesmo com dificuldades de atletas acabou conquistando a 4ª colocação.

No primeiro jogo o time tangaraense empatou em 1 a 1 com Vilhena – RO, na segunda partida venceu Jauru por 3 a 0, na terceira empatou em 0 a 0 com Araputanga, classificando em segundo lugar. Na segunda fase o time venceu Campo Novo dos Parecis por 2 a 1, conquistando a vaga na semifinal em que acabou sendo derrotado por 2 a 0 diante de Araputanga. "Quero agradecer aos nossos atletas que mesmo diante das dificuldades foram guerreiros e ainda os três meninos de Sapezal que nos ajudaram", falou Sasá agradecendo ainda a Secretaria Municipal de Esportes pelo apoio.

floral
floricultura & arquitetura
NÃO ESQUEÇA: datas importantes têm que ter Flores
DISK-FLORES 3326-6024

ÁGUA SOL
MANUTENÇÃO E LIMPEZA
DE PISCINAS E PEDRAS
Venda e Construção de Piscinas em azulejo, fibra e vinil. Produtos e acessórios em geral.
Av. Brasil, 610-E, Centro
3326-7022
9617-3044

casa SPORT
3326-1984
ou
3326-1869

TANGARÁ DA SERRA

Jovem que planejava assaltos pela madrugada é detido pela polícia

>> **Rodrigo Soares**
Redação DS

Uma ação da Polícia Militar impediu que pelo menos dois assaltos fossem praticados durante a madrugada dessa quarta-feira, 22 de abril, em Tangará da Serra. Nas proximidades da Avenida Ismael José do Nascimento (Rua 01) esquina com a Rua 26, a guarnição da PM iniciou acompanhamento de dois elementos, que estavam em uma motocicleta. A perseguição aconteceu até as proximidades do Jardim Olímpico, onde os policiais conseguiram capturar V. R. S., 18 anos de idade. Para as autoridades policiais, o acusado confessou que a dupla planejava assaltar uma distribuidora de bebidas e uma conveniência de um posto de combustível. O outro comparsa conseguiu fugir da guarnição através de um terreno baldio.

De acordo com informações do boletim de ocorrência, o acusado capturado foi detido portando uma arma de fogo calibre 38 e uma motocicleta, que provavelmente era utilizada para prática de crimes na região.

Em depoimento, o acusado ainda afirmou que seu comparsa é popularmente conhecido como 'Pica-Pau'. Diante das informações, os policiais se dirigiram até a residência do suposto criminoso. No local, a esposa do mesmo afirmou não ter conhecimento dos fatos relatados. Até o fechamento dessa edição, ele não foi preso.

Policiais fizeram acompanhamento do acusado, que confessou a intenção de assaltar dois estabelecimentos

O acusado capturado deverá responder por porte ilegal de arma de fogo. O caso foi entregue para a Polícia Judiciária Civil (PJC), que está investigando o fato.

MATO GROSSO

Nove são presos e 30 autuados por dirigir embriagados

Números são do feriado prolongado

>> **Redação DS**
G1

Trinta pessoas foram autuadas e nove presas por dirigirem embriagadas nas rodovias federais de Mato Grosso durante o período do feriado prolongado. De acordo com a Polícia Rodoviária Federal (PRF), as prisões e autuações ocorreram entre o sábado, 18, e esta terça-feira, 21, Feriado de Tiradentes. Segundo dados da PRF, nesse período foram feitos 923 testes de alcoolemia, sendo que por dia 7,5 autuações foram feitas.

Ainda no feriado prolongado a PRF fez 206 autuações por ultrapassagem indevida, além de mais de 1,4 mil autuações por excesso de velocidade. Nesse período os policiais registraram 23 acidentes, sendo que duas pessoas perderam a vida em decorrência dos casos. Conforme a PRF, os casos com mortes ocorreram no último domingo, 19, na BR-364: na Serra de São Vicente e em Alto Araguaia, a 426 km de Cuiabá.

Pelos vestígios no local, a suspeita da PRF é que os acidentes tiveram como origem uma ultrapassagem indevida.

Vândalos destroem câmera de segurança em Campo Novo

>> **Parecis Net**

Vândalos destruíram uma câmera de segurança que estava instalada na Av. Martinho Lutero esquina com a Rua Santo Antônio no bairro Boa Esperança. Além de quebrarem a haste de suporte, os vândalos roubaram a câmera, avaliada em cerca de R$ 15 mil reais.

A câmera, que estava instalada em um ponto estratégico do bairro, servia para monitorar a movimentação de possíveis usuários de drogas no local.

Com investimentos de mais de meio milhão de reais, as câmeras de videomonitoramento foram instaladas no início do ano de 2013 na sede do Comando da Polícia Militar de Campo Novo do Parecis e no início, funcionavam com 13 câmeras. Cada equipamento tem alcance de 2.500 metros de raio, o que possibilita uma visão ampla de ruas e avenidas, 24 horas por dia, sete dias da semana.

HISTÓRIA

Polícia Civil comemora 173 anos de existência em Mato Grosso

autoridades se reuniram para comemorar a data

>> **Assessoria**

A Polícia Judiciária Civil de Mato Grosso comemora 173 anos na última terça-feira, 21 de abril, Dia de Tiradentes, Patrono das Polícias do Brasil. Ao longo de quase dois séculos de existência no Estado de Mato Grosso, a Polícia Civil se vê num momento histórico, de transformação e ao mesmo tempo de resgate de sua identidade original.

Para muitos profissionais que acompanharam parte dessa evolução é incontestável o reconhecimento constitucional da Polícia Civil e, sobretudo, social, diante das lutas travadas ao longo dos anos, para garantia de direitos e avanços nas classes de delegados, escrivães e investigadores.

O delegado Douglas Turíbio Schutze, com 27 anos de Polícia Civil, viveu alguns dos momentos de transformação da instituição no Estado de Mato Grosso. Ele que ingressou num dos primeiros concursos da Polícia Civil e passou por várias delegacias de polícia no Estado, sabe o que é enfrentar dificuldades territorial, estrutural e falta de efetivo.

"Nossas viaturas eram carros que não tinham condição de trafegabilidade nas muitas estradas de terra. Não tínhamos armamento e manutenção para nossas viaturas. Trabalhei num lugar onde para se buscar o preso, tinha que trazer o preso amarrado com corda dentro de ônibus ou outro meio. Essas condições eram muito difíceis. Tínhamos um meio de comunicação muito falho, que para conseguir falar com Cuiabá levava o dia inteiro", relembra o delegado.

Para Douglas, que atualmente está como regional de Peixoto do Azevedo, os tempos hoje são outros, com mais acesso a informações, qualificação, e condições melhores para o trabalho policial. "Ainda bem que as coisas mudaram. A Polícia Civil tem se transformado e conseguiu se tornar uma instituição forte e com credibilidade", analisa Douglas Turíbio.

FALA EMPRESÁRIO

Prefeito e secretários **visitam instalações da Todimo**

A visita, de acordo com o Prefeito, faz parte da programação de ações do Projeto Fala Empresário

>> **Assessoria de Imprensa**

O Prefeito de Tangará da Serra, Fábio Martins Junqueira, acompanhado dos Secretários Municipais de Indústria Comércio e Serviços, Fernando Ambrósio e de Infraestrutura, Chico Clemente, visitou as futuras instalações da Todimo que será implantada no Município no próximo mês.

A visita, de acordo com o Prefeito, faz parte da programação de ações do Projeto Fala Empresário, uma idealização da Secretaria Municipal de Indústria Comércio e Serviços (SICS) que visa percorrer empresas, visitando a classe empresarial com o objetivo de colher informações e buscar soluções de demandas que são apresentadas pela classe.

"O projeto Fala Empresário teve a satisfação de conhecer a obra e os diretores da empresa que investirá R$ 6,5 milhão em Tangará da Serra, gerando 42 empregos diretos e 20 indiretos. A inauguração esta projetada para o mês de maio, coincidindo com o aniversário de nossa cidade", salientou Fernando Ambrósio.

Junqueira parabenizou a diretoria da Todimo e destacou os avanços vivenciados por Tangará da Serra com a implantação de empresas e avanços nos índices de geração de emprego e renda do tangaraense. "Estamos projetando Tangará para o futuro. A implantação de empresas e o desenvolvimento da nossa cidade faz parte de um conjunto de ações que visam o crescimento do Município e a melhoria da qualidade de vida da nossa população", completou o Prefeito.

JANAINA ROSOLEM LIMA, 29 anos, filha de Celso da Paraiso e Sandra Maria Rosolem Lima iniciou sua graduação em Zootecnia na PUCPR em 2003 na cidade de Curitiba, formando-se em 2007.

Em 2008 trabalhou como professora na UNEMAT campus de Tangará da Serra, ministrando aulas no curso de Agronomia. Neste mesmo ano, foi aprovada no seletivo de mestrado da ESALQ-USP em Piracicaba-SP. Durante o mestrado, desenvolveu trabalho para o Governo Federal, recebendo na ocasião da titulação de mestre, reconhecimento do Ministério de Agricultura, Pecuária e Abastecimento pelo valor dos serviços prestados no campo do controle de Resíduos e Contaminantes, em prol da Agropecuária Brasileira. Parte do seu trabalho de mestrado foi apresentado no congresso internacional "Animal Science" em 2010 na cidade de Denver, Colorado – EUA.

Após o mestrado ingressou no programa de doutoramento da ESALQ-USP, onde em 15 de Abril de 2015 recebeu o título de Doutora em Ciências, titulação máxima da academia, na área de Nutrição de Bovinos.

Que esta data seja o marco de uma carreira brilhante, plena de grandes realizações e amplo sucesso. Parabéns e felicidades!!

Dos avós Carlos e Áurea que sempre acreditaram e intercederam a Deus por você!!

ESTE PRODUTO É DESTINADO A ADULTOS.

Supremo líder Kim Jong-un, você está completamente errado.

Supremo líder Kim Jong-un, você está completamente errado.

ITAIPAVA 0,0%

É MELHOR SÓ PENSAR.
CERVEJA ITAIPAVA
CERVEJA 0% ÁLCOOL.

Y&R

*Anuncie aqui
(65) 3326-6501

www.diariodaserra.com.br
>> PARTE INTEGRANTE DO DIÁRIO DA SERRA. NÃO PODE SER VENDIDO SEPARADAMENTE

Diário da Serra
>> TANGARÁ DA SERRA - MT - BRASIL
QUINTA-FEIRA - 23 DE ABRIL DE 2015

IMÓVEIS À VENDA - (65) 9987-5151

AVALIAÇÕES JUDICIAIS, BANCÁRIAS EM QUALQUER TIPO DE IMÓVEIS

CRECI 03983-MT

01) BARBADA - Terrenos juntos no centro, de 15x30 cada terreno, com um barracão pré-moldado ...250.000.

02) Área comercial no Rodoanel 50 x 100. R$ 170.000.

03) Terreno de 15x45 no centro, próximo a Vivo, fundos da Prefeitura. ...500.000.

04) Imóvel comercial na Av: Mauá ...450.000.

05) Casa próximo ao Fórum, de laje, edícula e churrasqueira, murada, bem localizada. 250.000.

06) Sítio de 11.5 Alqueires à 10 km do centro asfalto..60.000 por Alqueires.

07) Loja no centro da cidade próximo a Praça da Bíblia com 30 anos de funcionamento, boa clientela e boa tradição no ramo ...800.000,00.

08) Chácara de 5 Alqueires a 5 km do centro, terra roxa, plana ...260.000,00.

09) Sítio de 15 Alqueires todo em pastagem, terra roxa, 6 km da cidade com 2 aviários em funcionamento... 900.000.

10) Terreno 16x80 na Av Nilo Torres comercial ...300.000

11) Terreno de 15x30 em frente a Valtra comercial... 160.000.

12) Terreno na Avenida Mauá em frente a La Carreta 28 de frente e 30 lateral Sinal Adesivos...$ 550.000.00.

13) Três terrenos juntos de 15x45 próximo a Associação dos Caminhoneiros. ...120.000.

14) Áreas comerciais de vários tamanhos no Rodoanel e vários preços

15) Terreno todo murado próximo ao Hospital Santa Ângela e Tancredo Neves ...520.000

16) Área de 100 x 170, toda cercada com arame liso pra carneiro, poço artesiano, água corrente nos fundos, na Linha 12, boa pra lazer...130.000 $

17) Chácaras de vários tamanhos localidades e preços.

18) Imóvel 30x45, todo murado, próximo ao Parque das Mansões no Jardim Lago ...350.000,00.

19) Imóveis no centro, 2 terrenos juntos de 15x45 com uma casa toda em laje com 400 m² ótima para clínica, próximo a Clínica da Criança... 750.000 $

20) Terreno de 15x30 Vila Alta todo murado. 180.000 $

21) Imóvel na rua I com terreno de 12x45 e barracão alugado... 350.000 $

22) Imóvel comercial na Tancredo Neves medindo 22.30x30, ótima localização... 1.200.000,00.

23) Área comercial em frente o Posto Rodoanel 60, frente para a pista medindo 12.100m²

24) Terreno de 15x30 no Jardim Europa, próximo a prefeitura. 140.000$

25) Terreno na Tancredo Neves próximo a Domani 15 X 43 já aterrado. 250.000$

26) Imóvel na Rua I com terreno de 12x30 e construção com 300 M² Já alugado....650.000 $

27) Barracão comercial próximo a Lions Internacional com 823 M² sem uso, terreno de 1.570 M²....550.000 $. Facilita-se o pagamento.

28) Terrenos juntos, esquina e sob esquina, 15x30 na Vila Alta (Únicos) bem localizados.....350.000 $.

29) Salas em cima da central xerox próximo a vivo, boa pra alugar...400.000 $.

30) Casa no Jardim Europa 2 quartos, 1 suíte, churrasqueira, piscina, área de festa, armários embutidos, 280 M² averbada para financiar....400.000 $

31) Imóvel de 14 x 40 no Royal Park ....240.000 $

32) Casa no Tangará II suíte, 2 quartos, área de serviço, garagem ampla 3 carros, portão eletrônico Etc...280.000$

33) Casa na Vila Alta, de alvenaria, 3 quartos, sala, cozinha. Etc. terreno de 15x45 próximo ao posto Faveti na Av Mauá. 250.000 $ Metade à vista e o restante em 10 parcelas...

34) Imóvel de 15 x 90 na Av Brasil com duas entrada, fundo e frente, entrada e mais 10 parcelas.....220.000 $

35) Imóvel de 20x45 na Rua I com salão comercial 700.000 $

36) Terrenos juntos nos fundos do Big-Master da Av: 4 terrenos esquinq....900.000$

37) Área na Av Brasil, próximo ao Rodoanel de 106 x 320 esquina...60 reais o M²

38) Área no São José de 30 x 160 toda cercada com plantações, energia etc. Boa pra lazer, com uma casa recém construída em alvenaria de 200 M², 2 quartos suíte, área em volta... 300.000 $...

39) Imóvel de 48 m, de frente para a Tancredo neves, somando 3 terrenos juntos, projeto de posto de gasolina aprovado, aprovado também para posto artesiano, ótimo fluxo de transito, aceita tudo em soja, milho, arroz etc. ..1.500.000.00

40) Casa em Alvenaria com Piscina 1 suíte, 2 quartos etc Comercial próximo ao Gotardo 30 metros da Av Brasil...750.000 $.

41) Terreno no Tangara II 10x29 ..100.000$

42) Terreno no Tangara II 10x22...85.000 $

43) Terreno no Tangara II 10x18 ... 75.000 $

44) Terreno no Tangara II 20x18...105.000 $

45) Imóvel no centro próximo ao banco HSBC 900.000 $, troca por barracão ate 500.000$

46) Imóvel de 20x45 na Rua I bem localizado com 2 pisos...600.000 $

47) Fazenda disponível para arrendamento com 6 mil hectares em pastagem, arrenda por 3 anos, podendo ser prorrogado, pode ser usada para 6 mil cabeças de boi pra engorda ou 5 mil pra vacadas, pista de avião, 140 km de Matupá, toda estruturada...15% por arroba de boi a prazo.

48) Imóvel na Av : Brasil próximo a Açofer de 15 x45 ...1400.000 $

49) Imóvel na Vila Alta II 15 x 45 próximo a Havan, asfalto ...120.000 $

50) Terrenos juntos de 15x45 cada terreno, medindo 30x45 próximo ao fórum...400.000 $

51) BARBADA área pra lazer medindo 100x190 próxima a linha 12, cercada para carneiro, poço artesiano, agua corrente nos fundos... 130.000 $

52) Apartamento no Edifício Tangará ...300.000 $

53) Imóvel no Jardim Rio Preto de 15x45 com piscina, área de lazer, móveis embutido, casa com 2 quartos sala cozinha ...350.000

54) Imóvel 50x90 na Av. Brasil ...500.000 $.

casa@campo
CORRETORA E IMOBILIÁRIA
CRECI - 1130 - J

CORRESPONDENTE AUTORIZADO CAIXA

ADMINISTRAÇÃO, LOCAÇÃO, VENDAS E FINANCIAMENTOS DE IMÓVEIS

TANGARÁ SHOPPING - SALA 63
TELEFONE - (65) 3326 -2107
PLANTÃO - (65) 9638-9442

ABRA CONOSCO SUA CONTA POUPANÇA E UNIVERSITÁRIA

AVERBAÇÕES, CONTRATOS, AVALIAÇÕES, VISTORIAS.

Possui um imóvel para locação? Fale Conosco.

LOCAÇÃO

Sobrado em condomínio fechado próximo à Mitsubishi contendo 1 suíte com hidro; 2 quartos; 2 salas; lavabo; cozinha planejada com cook top; lavanderia coberta, área de serviço, área de churrasqueira; garagem coberta; piscina adulto e infantil; área para festas. R$ 1.650,00 mais condomínio no valor de R$300,00.

Casa nova no Jardim Itália, com dois quartos, sala e cozinha conjugada, banheiro, lavanderia coberta. R$ 800,00.

VENDAS

CENTRO
Procurando uma área comercial? Que tal um prédio de 3 pisos com 667m² de construção, contendo em seu térreo um, salão com Wc de 144m² mais garagem coberta para 4 carros em sua lateral, 2º e 3º pisos com 4 salas e 2 Wcs em cada piso e mais uma Edícula com 60m² contendo 2 quartos, sala, cozinha, Wc e área de serviços, tudo isso por R$ 1.200.000,00.

Sobrado com 150m² de construção contendo um escritório com Wc na parte de cima e embaixo 1suíte, 2 quartos, sala com 2 ambientes, Wc social, cozinha, lavanderia, garagem com 2 vagas. R$ 350.000,00.

JARDIM DO LAGO
Maravilhoso imóvel novo, com 261m² de construção contendo1 suíte máster, 2 suítes, sala de TV, cozinha externa com sala de estar e área de lazer com churrasqueira com balcão de mármore, toda em laje com platibanda, aquecedor solar, piscina e garagem para 2 carros, por R$ 800.000,00.

JARDIM ITÁLIA
Casa nova, pronta para financiar, com 106m² de construção, contendo 1 suíte, 2 quartos, sala, cozinha, Wc e garagem para 2 carros, piso em porcelanato, forro em gesso e janelas em blindex. R$ 200.000,00.

JARDIM TANGARÁ
Casa com 237m² de construção e ótimo terreno de 15 x 45, sendo 1 suíte máster com hidro, 2 quartos, Wc, sala de jantar, sala de estar, cozinha planejada, garagem paga 2 carros, edícula com churrasqueira, área de serviços e dispensa, forro em gesso, janelas em blindex, R$ 420.000,00.

TARUMÃ
Imóvel novo, com 76m² de construção contendo 1 suíte, 2 quartos, sala, cozinha, Wc social, área de serviços, janelas em blindex, R$ 165.000,00.

Casa nova, pronta para financiar, com 73m² de construção, sendo 2 quartos, sala, cozinha, wc, garagem, janelas em blindex, forro em PVC, R$ 145.000,00.

Imóvel novo, pronto para financiar com 147m² de construção, sendo 1 suíte, 2 quartos, wc social, sala, cozinha, garagem para 2 carros, Varanda com churrasqueira, área de serviços e dispensa, piso em porcelanato, forro em gesso, telhas termoacústicas, interfone, gramado, portão de elevação eletrônico, R$ 280.000,00.

Casa com estilo colonial, medindo 170m² de construção, sendo 1suíte, 2 quartos, sala, cozinha, Wc, escritório, garagem, Wc externo, dispensa, varandão, área de serviços, móveis planejados, cerca elétrica, portão eletrônico, por R$ 300.000,00.

Imóvel com 190m² de construção, novo, apropriada para financiamento, contendo 1suíte, 2 quartos, Wc social, sala, cozinha ampla, área de serviços, área de lazer com churrasqueira, piscina, Wc e dispensa, forro em gesso, piso em porcelanato, garagem para 2 carros, R$ 390.000,00.

Imóvel novo, com 77m² de construção contendo 1 suíte, 2 quartos, sala, cozinha, Wc social, área de serviços, janelas em blindex, R$ 165.000,00.

PARQUE DAS MANSÕES
Imóvel com 280m² de construção, bem localizado, contendo 3 suítes sendo uma com hidro, sala, 2 cozinhas, garagem para 3 carros, área de lazer com hidro, cozinha, churrasqueira, porcelanato, excelente acabamento, R$ 1.500.000,00.

VALE DO SOL
Casa com 70m² de construção, sendo 2 quartos, sala, cozinha, banheiro social, área de serviços e garagem, (não financia) R$ 130.000,00.

FLORIZA
Excelente imóvel novo, pronto para financiar com 256m² de construção sendo 2 suítes, sendo uma com closet, 1 quarto, sala, cozinha, Wc social, Dispensa, área de lazer com churrasqueira e Wc externo, R$ 650.000,00.

SAN RAFAEL
Casa com 155m² de construção sendo 1 suíte com closet, 2 quartos, WC social, sala, cozinha, área de serviços, edícula com 1 quarto, WC, área de lazer com churrasqueira, garagem ampla, R$ 250.000,00.

BURITIS
Casa nova, pronta para financiar contendo 3 quartos, wc social, sala, cozinha, forro em gesso, telhas esmaltadas, portão eletrônico, R$ 130.000,00.

TERRENOS
Quer investir ou construir, então corra, terreno no Jardim Imperial com 1072m², isso mesmo, são 5 terrenos medindo 10,5 x 20 juntos, por apenas R$ 250.000,00.

Terreno com 900m² na Vila Portuguesa, bem localizado, R$ 250.000,00.

No Centro, terreno medindo 15 x 30 todo murado com uma edícula contendo 2 quartos, wc, sala e cozinha conjugadas R$ 260.000,00.

Terreno no Centro, contendo uma casa em madeira com 3 quartos, sala, cozinha, 2 Wcs e garagem, medindo 15x45, contra o sol, não precisa aterrar,R$ 420.000,00.

Terreno no Centro, muito bem localizado medindo 15 x 30, com 1 casa em alvenaria, 1 Escritório e 2 casas em Madeira R$ 420.000,00.

Terreno com excelente localização na Rua 1, não precisa de aterro, medindo 30 x 30, R$ 850.000,00.

>Classificados / Editais

SIGA SEMINOVOS QUALIFICADOS MULTIMARCAS

OESTE VEICULOS LTDA.

AV. Brasil, N 1311 - S - Bairro Centro
Tangará da Serra - MT - CEP 78.300-000
Telefones: 65 3325 0101 - 65 3325 0202

VEÍCULOS USADOS E SEMI-NOVOS

VEÍCULOS PATIO

VEICULO	ANO	COR	OPC.	COMB
CELTA 1.0 LT	11.12	PRETA	COMP.	FLEX
CELTA 1.0 SUPER	07.09	PRETA	AR/TR/AL	FLEX
CLASSIC LS 1.0	10.11	BRANCA	COMP.	FLEX
FIESTA HATCH 1.0	07.08	PRATA	COMP.	FLEX
FIESTA HATCH 1.6	13.14	BRANCA	COMP.	FLEX
FORD KA	08.09	AZUL	COMP.	FLEX
GOL G5 1.0	09.10	PRATA	COMP.	FLEX
MONTANA 1.4 LS	13.13	BRANCA	AR/TR/AL	FLEX
MOTO SUZUKI	11.12	VERM.		GASOL
PALIO ATTRACTIV 1.0 4P	12.12	PRETO	COMP.	FLEX
PALIO WEEK TREKKING 1.6	11.12	BRANCA	COMP.	FLEX
PALIO WEEK TREKKING 1.6	11.12	PRATA	COMP.	FLEX
S10 2.8 CD LTZ 4X2 AUT	12.13	PRETO	COMP.	DIESEL
S10 2.8 CD LTZ 4X4 AUT	12.13	CINZA	COMP.	DIESEL
S10 EXECUTIVE 4x2	09.10	BRANCA	COMP.	DIESEL
S10 EXECUTIVE FLEX	08.09	PRETA	COMP.	FLEX
S10 LT CS FLEX	13.13	CINZA	COMP.	FLEX
S10 LT FLEX	12.12	PRATA	COMP.	FLEX
SIENA 1.4 ELX	08.08	PRETA	COMP.	FLEX
STRADA WOR. 1.4 CE	12.13	PRETA	COMP.	FLEX
UNO MILLE ECONOMY	11.12	VERMELHO	BASICO	FLEX

FAVOR NOS CONSULTAR ANTES DE QUALQUER NEGOCIAÇÃO.
CONSULTE-NOS PELOS FONES 65 3325 0101 OU 65 3325 0202

TANGARA DA SERRA,18/04/2015

IMÓVEIS

VENDE-SE
Casa particular na Rua 140 - Tarumã, 180m², garagem para 3 carros, 2 quartos, 1 suíte, 2 banheiros social, sala ampla, cozinha, área de serviço, despensa, área de lazer, churrasqueira, muro alto, cerca elétrica, portão eletrônico. Valor R$ 345.000,00. Aceito casa de menor valor. Tratar: (65) 9978-6619 (20-04)

ALUGA-SE
Sobradinho novo, com 1 suíte, 2 quartos, 1 banheiro, sala, cozinha, lavabo, lavanderia, churrasqueira e cerca elétrica. Tratar: (65) 3326-9354 / 9624-7638 (25-04)

ALUGA-SE
Apartamento na Vila Portuguesa, localizo na Rua Luiza, 388-S, com 1 quarto, sala e cozinha conjugada, banheiro, lavanderia ao lado, 1º piso, água incluso no aluguel. Valor R$ 500,00. Tratar: (65) 9961-4272 (22-04)

ALUGA-SE
Apartamento no Edifício Milão, com 3 quartos, cozinha, sala, área de serviço, churrasqueira, salão de festas, piscina, garagem. Tratar: 9987-2130 com Sérgio. (04-05)

VENDE-SE

- Bíblias de todos os tipos e modelos de estudo;
- Bíblia de estudo: sem harpa e com harpa cristã;
- Bíblia da Mulher e do Homem;
- Bíblia da Mãe e do Pai;
- Bíblias específicas para todas faixas etárias: bíblia para bebês, para crianças (menino e menina), para adolecente, para jovens e para família;
- Bíblias em Espanhol e Inglês;
- Variedades de bíblias católicas
- Harpa cristã e cantor cristão.

Av. Ismael José do Nascimento, 157-W, Centro
Fone: 3326-5231 | Cel.: 9979-0907 (Avaides)

VENDO MEIA QUADRA MEDINDO 3.600M²

8 lotes Escriturados na quadra 59, sendo eles, os lotes de nº 09, 10, 11, 12, 13, 14, 15, 16 no Distrito de Progresso. Preço a combinar.
Fone: 65 9987-1520.
Tratar com Srº Arcindo Veronesse.
Obs: Vendo tudo ou só a metade.
Ver mapa ao lado:

A TUT TRANSPORTES INFORMA A SEUS USUÁRIOS NOVO HORÁRIO:

Tangará X Cuiabá - Via Arenápolis
Com Saída ás **09:30** e **15:00** Horas.
Com Carros Novos
Atendendo Diariamente:
Juína, Cuiabá, Diamantino, São José do Rio Claro e Vilhena-RO.

NA VIDA TUDO É PASSAGEIRO, NA TUT PASSAGEIRO É TUDO.

INFORMAÇÕES: 3326- 1938 OU 3326-1948

TIRENTULHO
LIMPEZA E TRANSPORTES LTDA.

- Limpeza de Terrenos
- Demolição
- Locação de Máquinas
- Terraplanagem
- Locação de Caçambas

TELEFAX: 3326-2478 / 3325-0668 / 9687-2747

Av. Lions Internacional, n.º 220-W - Bairro Cidade Alta III

B&P

B & P INFORMÁTICA
DESENVOLVIMENTO DE SISTEMAS

- Gestão Vendas-Estoque
- Agrícola
- Pecuária
- Armazem Geral
- Supermercado
- Advocacia
- Óticas e Relojoarias
- NFe → SPED Fiscal
- Hotelaria
- Auto Peças
- Financeiro
- Auto Posto
- Ponto Eletrônico
- Madeireira
- Almoxarifado
- Softwares sob Medida

3326-2299
Av. Nilo Torres, 751-W Tangará Shopping

NOTA DE FALECIMENTO

Falecido: Sr° Altino Macedo de Pereira

Nascimento: 16/04/1932 Falecimento: 21/04/2015
Velório: Capela Ecumênica Valdemar da Cruz
Sepultado: 22/04/2015 às 10:00

EDITAL DE NOTIFICAÇÃO DE PROTESTO

Encontram-se neste **CARTÓRIO DE PROTESTO DE TÍTULOS E ANEXOS DE TANGARÁ DA SERRA - MT**, sito à Rua Antônio José da Silva Nº 255-W - Centro - CEP: 78.300-000 para serem protestados os seguintes títulos:

341342777, vc. 02/04/2015, R$ 109,70, C/ THIAGO RIBEIRO DA SILVA,	DMI;
910/2, vc. 09/04/2015, R$ 169,00, C/ KAMILLA AWADE SILVA,	DMI;
423-5/6, vc. 06/04/2015, R$ 700,00, C/ VILMAR FERNANDES DE ARAUJO,	DMI;
00080529-1, vc. 09/04/2015, R$ 428,46, C/ M.R.K. SIQUEIRA DE CASTRO CARDOSO ME,	DMI;
0011159/1, vc. 10/04/2015, R$ 506,00, C/ JOAO BARBOSA DE LIMA,	DMI;
069, vc. 10/04/2015, R$ 285,00, C/ MARIA VENILDA MORAES,	DMI;
11, vc. 10/04/2015, R$ 75,00, C/ SOLANGE DE ALMEIDA,	DMI;
0000368191, vc. 01/04/2015, R$ 573,97, C/ WAGNER OLIVEIRA DE ANDRADE,	DMI;
0312918703, vc. 12/04/2015, R$ 587,98, C/ SANDRA DAS GRACAS SGUAREZI-SIMEI,	DMI;
000069329B, vc. 09/04/2015, R$ 519,36, C/ E. S. INDUSTRIA E COMERCIO DE BALANCAS E,	DMI;

Informamos que os interessados devem comparecer ao cartorio de protesto até a data de 23/04/2015.

Tangara da Serra, 22/04/2015.

Nilza Ramos Bastos

JP DOS SANTOS COMÉRCIO DE AREIA ME, CNPJ nº 10.899.843/0001-25, torna público que requereu a SEMA – Secretaria de Estado do Meio Ambiente - a **Licença de Operação (LO)**, para atividade de extração de areia e cascalho, em área de 0,90 hectares, no Sítio Zezão, Zona Rural, município de Campo Novo do Parecis-MT. Processo DNPM n.º 867.360/2013.

J. A. COMÉRCIO E EXTRAÇÃO DE AREIA LTDA ME, CNPJ nº 37.438.827/0001-91, torna público que requereu a SEMA – Secretaria de Estado do Meio Ambiente - a **Licença de Operação (LO)**, para atividade de extração de ARGILA E CASCALHO, em área de 1,30 hectares, localizada na Zona Rural, município de Barra do Bugres-MT. Processo DNPM N.º 866.660/2014.

PREGÃO PRESENCIAL Nº. 013/2015/PMNO
PROCESSO ADMINISTRATIVO Nº. 027/2015PMNO

AVISO DE LICITAÇÃO

A prefeitura municipal de Nova Olímpia - **Mato Grosso**, através da Pregoeira devidamente instituída, torna público para conhecimento dos interessados, que fará realizar a Licitação na Modalidade **PREGÃO Nº. 013/2015/PMNO**, para seleção da melhor proposta pelo **MENOR PREÇO POR ITEM**, tendo como objeto a **CONTRATACAO DE EMPRESA PARA PRESTAÇÃO DE SERVIÇOS NA MANUTENÇÃO DA ILUMINAÇÃO PÚBLICA DO MUNICIPIO DE NOVA OLIMPIA-MT**. A abertura do certame está prevista para as **08h00min do dia 08 de maio de 2015**. As especificações detalhadas encontram-se em anexo acompanhando o edital da licitação. O edital completo poderá ser obtido pelos interessados através do site **www.novaolimpia.mt.gov.br**. As duvidas sobre o certame serão dirimidas no setor de licitações de segunda a sexta-feira no prédio da prefeitura municipal de nova Olímpia localizado na Av. Mato Grosso N 175- Centro, no horário de 07:00 às 13:00 horas, ou contatar pelo telefone (65) 3332-1130.

Nova Olímpia/MT, 22 de abril de 2015.

Eliete Silva
Pregoeira Oficial

Edital de convocação para eleição do Sindicato dos Trabalhadores nas Indústrias de Fabricação do Álcool dos Municípios de Nova Olímpia e Região do Estado de Mato Grosso(SINTRAÁLCOOL), cadastrado no CNPJ 12.464.504/0001-41, estabelecido na Avenida Mato Grosso, 824-W, Centro, Nova Olímpia, Mato Grosso, representado neste ato pelo seu Presidente, Sr. Marcelo Anacleto de Souza, em cumprimento a previsão do Estatuto Social, faz saber a todos os associados que estiverem em gozo de seus direitos, que a partir da data da publicação do presente edital, estarão abertas as inscrições de chapas para concorrerem a eleição do Sindicato. Maiores informações junto a Comissão Eleitoral no endereço acima citado, de segunda a sexta-feira, no horário das 08:00 as 11:00 e das 13:00 as 17:00. O prazo para inscrição de chapa é de 15(quinze) dias a partir da data de publicação do edital de convocação. A eleição será realizada no dia 10/05/2015 das 08:00 as 16:00 horas. A chapa eleita terá mandato de três anos, ou seja de 12/06/2015 a 11/06/2018. Marcelo Anacleto de Souza. Presidente do SINTRAÁLCOOL.

Espalhe a alegria e a felicidade.
Distribua sorrisos.
Dr. Eduardo A. Pires Homsi
Cirurgião Dentista (CRO-MT 4009)
CONSULTÓRIO 3326-9047
URGÊNCIA 24h 9935-3383
Rua Antônio Hortolani, 716-W, Centro - Sala 01

ASSOCIAÇÃO RIO VERDE DAS RODOVIAS MT 358 (TRECHO ITAMARATI NORTE-BR 174) E MT 175 (TRECHO SEDE DO MUNICIPIO DE RESERVA DO CABAÇAL- ENTRONCAMENTO COM MT 358)

EDITAL DE CONVOCAÇÃO

A ASSOCIAÇÃO RIO VERDE DAS RODOVIAS MT 358 (TRECHO ITAMARATI NORTE-BR 174) E MT 175 (TRECHO SEDE DO MUNICIPIO DE RESERVA DO CABAÇAL - ENTRONCAMENTO COM MT 358), com sede na Rua Evelin Crestani n. 433-S, Cidade Alta, Tangará da Serra – MT, inscrita no CNPJ/MF sob o nº 06.125.680/0001-00, através de sua diretoria executiva, convoca os Associados para a Assembleia Geral Ordinária, que se realizará no dia **30 de abril de 2015**, em primeira convocação às **17:00 hs**, com a presença mínima de dois terços dos associados ou em segunda e última convocação, às 17:30 hs, com a presença da maioria absoluta dos associados, no seguinte endereço: Avenida Ismael José do Nascimento (Rua 1), n° 1822-W, sala 08, Jardim Tangará II , CEP. 78.300-000, Tangará da Serra – MT.

PAUTA:
I – Prestação de Contas e apresentação do Balanço Patrimonial do exercício 2014;
II - Eleição da Nova Diretoria 2015 á 2017;
III- Eleição dos Membros do Conselho Fiscal Para Período de 2015 á 2017;
IV - Demais assuntos de interesse da Associação.

Tangará da Serra – MT, 17 de abril de 2015.

José Crestani
Presidente

PREFEITURA MUNICIPAL DE TANGARÁ DA SERRA
ESTADO DE MATO GROSSO
Secretaria Municipal de Administração
Unidade Permanente de Sindicância e Processo Administrativo

EDITAL DE CITAÇÃO E INTIMAÇÃO
(com prazo de 15 dias, na forma do artigo 249-A, inciso II, da LC nº 006/94))

A Presidente da **Comissão de Processo Administrativo Disciplinar Sumário nº 002/2015**, no uso de suas atribuições legais, **FAZ SABER** à servidora **ANA LÚCIA LEMES DE SOUZA**, Técnica em Enfermagem, Matrícula nº. 101473, servidora da Secretaria Municipal de Saúde, que ante a constatação de **ABANDONO DE CARGO**, por ter infringido, em tese, o artigo 24 c/c 239-A, Lei Complementar nº. 006/94,foi instaurado o **Processo Administrativo Disciplinar Sumário nº 002/2015**, Portaria nº 114/GP/2014, de 29/01/2015.

FAZ SABER, também, que em razão de não ter sido encontrada no endereço: Rua 08, nº 1852-S, Vila Alta, para a **Citação Pessoal**, a fim de tomar conhecimento dos fatos que lhe são imputados e do processo que é movido em seu desfavor, por estar residindo em lugar incerto e não sabido, fica pelo presente Edital **CITADA**, bem como **INTIMADA** para comparecer na sede da Comissão que encontra-se instalada na Av. Brasil, nº 2350-N, Jd. Europa, 1º piso, no horário de funcionamento normal da Prefeitura Municipal, para no prazo de **05 (cinco)** dias apresentar **DEFESA ESCRITA**, conforme disposto no artigo 241, § 2º, da LC 006/94. Fica ciente, também, de que o Processo Administrativo Disciplinar terá o rito estabelecido pelo artigo 239 da Lei Complementar n. 006/94, e que, não comparecendo no prazo estipulado ser-lhe-á designado um Defensor Dativo para apresentar Defesa Escrita. E para que não alegue ignorância, foi expedido o presente Edital.

Tangará da Serra-MT, 13 de Abril de 2015.

Ana Letícia Furquim
Presidente do PADSUM nº 002/2015

LAZER COM CULTURA

www.recreativa.com.br

HORIZONTAIS:

1. Da cor da areia - Membrana ocular
2. Referente ao fruto da vinha - Combinação de preposição com pronome pessoal
3. A mais fiel reprodução dos documentos
4. Grito de agonia - Latir, ladrar
5. Despido - Repentina
6. Abreviatura de **física** - Culto, liturgia
7. Diz-se de vinho de mesa de sabor adocicado
8. Espetáculo lírico - As iniciais do cineasta italiano **Zeffirelli**, de "Chá com Mussolini"
9. Tira comprida de gaze própria para curativos
10. Frase errada ou inoportuna - Anestésico de sala operatória
11. Um cão de guarda - A nossa versão do avestruz
12. Elemento químico de símbolo I, usado no tratamento de doenças da tireóide - Disposição dos carros na largada de uma corrida
13. Que tem base concreta - Correia dupla que sustenta o estribo.

VERTICAIS:

1. (Gír.) Dinheiro, grana - Enganar quem em nós confiou
2. Diz-se de povo progressista e consciente - Outro nome da **babosa**
3. Diz-se que tem sete vidas - Golpe dado com o calçado mais comum
4. Pequena argola - Álcool metílico
5. A cidade italiana do mármore
6. Natural ou reconhecida impossibilidade de prejudicar - O glucínio, em química
7. Que retomou ânimo - O órgão feminino onde se desenvolve e nutre o feto
8. (Anat.) Osso par que ocupa as partes laterais da bacia e se articula posteriormente com o sacro - Sentir-se dominado por paixão ou perturbação dificilmente contida
9. Campo de cereais - Perseguido pela má sorte.

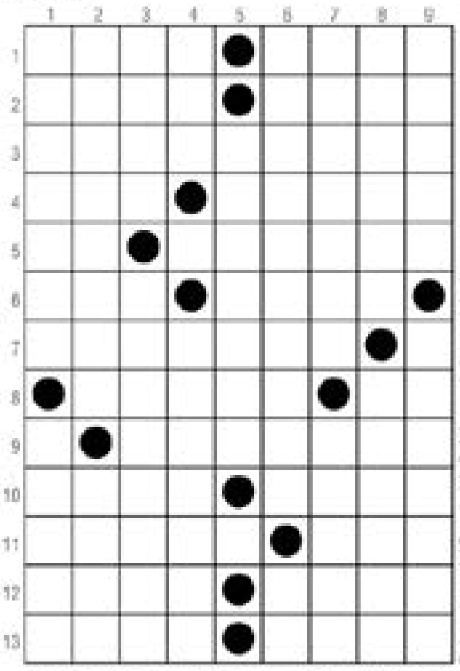

SOLUÇÃO

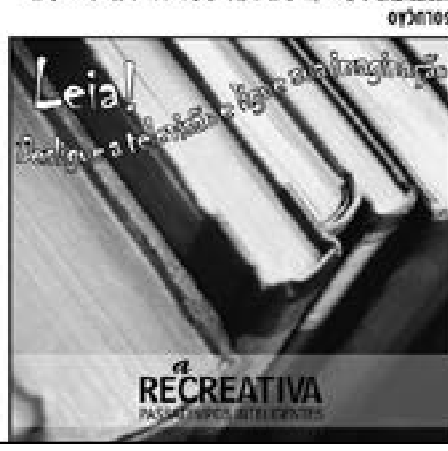

CINESHOP
www.cineshoptga.com.br
Vá ao CINESHOP com a carteirinha do Clube do Assinante e pague meia entrada SEMPRE!

Sala 01

VINGADORES 2 – A ERA DE ULTRN
Lançamento Mundial - Dublado
Gênero: Ação / Aventura
Censura: 12 Anos - Duração: 2:21 Horas
Diariamente as: 16:00 - 18:40 e 21:20 Horas

Sinopse: Sequência do sucesso "Os Vingadores", que reúne mais uma vez a equipe de super-heróis formada por Capitão América (Chris Evans), Homem de Ferro (Robert Downey Jr.), Thor (Chris Hemsworth), Hulk (Mark Ruffalo), Viúva Negra (Scarlett Johansson) e Gavião Arqueiro (Jeremy Renner).

Sala 02

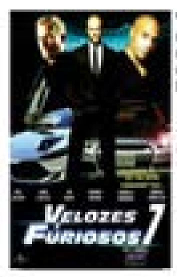

VELOZES E FURIOSOS 7
Continua - Dublado
Gênero: Ação
Censura: 14 Anos - Duração: 2:20 horas
Diariamente as: 15:40 - 18:20 e 21:00

Sinopse: Agora, a equipe tem que se reunir para impedir este novo vilão. Mas desta vez, não é só sobre ser veloz. A luta é pela sobrevivência.

O Cineshop Tangará reserva o direito de alterar a Programação sem prévio aviso.

Na 3ª e 5ª Feira, e de 6ª Feira a Domingo em todos os horários
Inteira: R$ 14,00 Meia: R$ 7,00

Promoções

Segunda promocine
PREÇO ÚNICO 7,00 REIAS. * Exceto feriados

Quarta Cine
Na 4ª feira em todas as sessões
Inteira: R$ 10,00 Meia: R$ 5,00
* Exceto feriados

*Horóscopo

ÁRIES | Indícios favoráveis nos seus assuntos pessoais e profissionais. Obtenção de segredos importantes. Continue tendo confiança em si mesmo. A partir de hoje você estará se encaminhando para um período excelente. **TOURO |** A maior parte do seu interesse continuará voltada para o mundo das ideias, dos conceitos filosóficos e da busca de elevação e ampliação dos horizontes. Necessidade de ter de se adaptar a certas condições materiais. **GÊMEOS |** Dificuldades de ordem prática poderão perturbar seus planos em longo prazo. Os estudos elevados também terão seus impedimentos. Perdas em negócios feitos de forma descuidada ou impulsiva. Possibilidade de enganos e mesmo de roubos com relação ao seu patrimônio. **CÂNCER |** Alguma surpresa agradável no setor amoroso por parte de alguém do seu círculo social. Enfrente os problemas difíceis com tranquilidade e confiança em si. Atente para a sua popularidade, principalmente entre os seus amigos. **LEÃO |** Você estará ainda mais audacioso em relação ao seu relacionamento amoroso, principalmente no que se refere ao sexo. Neste período, seu desejo de realizar seus fetiches e fantasias sexuais estarão mais aflorados. **VIRGEM |** Período positivo para lidar com assuntos psicológicos, emocionais e para compreender os aspectos mais profundos de sua mente. Você poderá desenvolver todo tipo de atividades a esse respeito. Momentos importantes na vida íntima. **LIBRA |** Período especialmente favorável para iniciar uma união, seja de cunho amoroso ou profissional. Certas facilidades permitirão um bom entrosamento entre você e as pessoas de seu convívio. Procure apenas amenizar as críticas e diminuir as exigências que costuma fazer. **ESCORPIÃO |** A posição do sol vai estimular novos relacionamentos, uniões e a formação de relacionamento amoroso. Maior necessidade de contato com as pessoas queridas, compartilhando sua vida com elas, especialmente no cotidiano e nas atividades materiais. **SAGITÁRIO |** Pleno desenvolvimento dos assuntos profissionais. Os tratamentos de saúde poderão levá-lo a uma melhoria orgânica com bastante facilidade. Uma revisão na maneira de lidar com o seu cotidiano será importante para melhorar seu relacionamento com a pessoa amada. **CAPRICÓRNIO |** O planeta Marte terá maior facilidade para eliminar certas situações que haviam se tornado inadequadas, abrindo caminho para uma renovação global na sua vida. Possibilidade de grandes desenvolvimentos na vida material. **AQUÁRIO |** Surgimento de pequenas dificuldades práticas e materiais na relação com a pessoa amada, particularmente no convívio cotidiano, o que poderá arrefecer o ardor dos sentimentos. Novas oportunidades surgirão. **PEIXES |** Período benéfico para férias e para todos os tipos de diversão. As atividades criativas e lúdicas também estão estimuladas. Relacionamento com os amigos e pessoas da família será intenso e afetuoso.

*Novelas

MALHAÇÃO - Globo

Lobão empurra Duca

Pedro fica apavorado com Lobão. Jade fica com ciúmes de Cobra. Lobão intimida Pedro para saber onde ele conseguiu o pen drive que deu a Karina. João pensa em promover um evento na Aquazen e Bianca fica animada. Lobão finge ser bonzinho diante de Karina e Pedro se desespera. Jade agradece a Cobra por seu comportamento durante o chá de Lucrécia. Os alunos da Ribalta falam sobre o evento de João. João exige a presença de Pedro na Aquazen. Gael sugere que Duca se inscreva no Warriorspara conseguir dinheiro. Lobão pensa em se vingar de Duca por causa de Nat. Bianca avisa a Gael da chegada de Karina à Aquazen. Lobão empurra Duca e o questiona sobre o paradeiro de Nat.

SETE VIDAS - Globo

Bernardo vê Miguel no hospital

Pedro conta a Beatriz sobre a morte de seu pai biológico. Isabel se enfurece com Lauro por causa de Miguel. Esther acerta com Beatriz os detalhes para a festa surpresa de Felipe. Felipe fica interessado na história de seu pai biológico. Bernardo revela ao novo irmão que Júlia não é irmã biológica deles. Arthurzinho bate o carro de Virgínia e Iara tranquiliza o caçula quanto ao dinheiro a ser pago ao seguro. Dália não aceita que Irene adote um filho. Iara mente para Vicente e consegue o dinheiro para dar a Arthurzinho. Marta tenta se entender com Júlia. Pedro e Lígia conversam sobre o comprometimento de Vicente com a vida dos outros. Elisa se emociona com a carta que Guida escreveu para ela. Pedro discute com Vicente. Felipe comemora seu aniversário com os irmãos no hospital. Bernardo vê João/Miguel no hospital e se surpreende.

ALTO ASTRAL - Globo

Ricardo vê Cidinha sem lente de contato

Caíque hesita em contar a Maria Inês o que sabe sobre Marcos. Sueli discute com Aurélia por causa de Azeitona. Liz fica insegura quando ouve Israel elogiar Bia. Itália seduz Miranda para ajudar Caíque e Laura. Samantha tenta convencer Jarbas a colocá-la em seu musical, mas ela e Pepito são expulsos do teatro. Manuel atrapalha Tina na venda de marmitas e ela fica irritada. Vicente conversa com Rose sobre o acidente dos pais de Gustavo e Bia. Manuel é multado por parar o carro na calçada. Sueli pensa em mudar seu comportamento por causa de Azeitona. Itália consegue pegar as chaves da casa de Miranda. Laura mente para Marcos para sair com Caíque. Vicente procura o perito que trabalhou no caso do acidente de seu filho. Ricardo vê Cidinha sem uma lente de contato. Suzana encontra Oscar na diretoria do Clube. Maria Inês diz a Marcelo que Úrsula continuará o tratamento no hospital, mesmo depois da expulsão de Marcos. Marcos não encontra a esposa na casa da família e fica intrigado. Laura e Caíque entram na casa de Miranda.

BABILONIA - Globo

Beatriz humilha Inês

Inês discute com Alice. Laís fica nervosa com os comentários de sua família e pede para conversar com Rafael. Diogo avisa a Carlos Alberto que ele foi enganado por Luís Fernando. Carlos Alberto exige que Luís Fernando devolva seu dinheiro. Vinícius aceita trabalhar com Teresa. Paula estranha a reação de Vinícius ao ver Inês chegar ao escritório. Pedro se insinua para Beatriz, mas ela não corresponde. Gabi ajuda Diogo a escolher presentes para a família. Beatriz informa a Inês de um encontro com um fornecedor e ela fica apreensiva. Vinícius alerta Bento para não magoar Paula ao tentar se envolver com ela. Estela parabeniza Teresa por sua entrevista. Beatriz humilha Inês. Vinícius leva Regina a um restaurante elegante e ela fica insegura. Inês tenta seduzir Evandro.

MIL E UMA NOITES - BAND

Bennu desiste da relação com Kerem

Kerem fica chateado após a conversa com Sherazade. Bennu desiste da sua relação com Kerem. Onur tem outro crescimento profissional. Ali Kemal deixa sua casa já que Yansel está com complicações em sua gravidez. Fusun fica nervosa e Nadide e Burhan não sabem o que fazer. Já que Feride não consegue evitar o casamento, ela dá conselhos para Sherazade.

CHIQUITITAS - SBT

Armando e Paçoca entram no Café Boutique

Carol diz para Cícero que aceitou trabalhar de faxineira para ficar próxima das crianças e descobrir a real intenção de Carmen. Cícero conta para Carol tudo o que Cintia fez e faz para ele. Maria sente saudade do orfanato. A pequena brinca de "casinha" com a boneca Laura. As duas sujam de refrigerante uma bandeira do Corinthians do padrasto dela. O homem chega e diz que se fosse o pai dela daria uma surra na menina. Maria pede desculpa e chora. Milton diz que se ela fizer isso novamente irá para rua. Carol vai até o hospital e avisa Fernando que voltará a trabalho no Raio de a Luz. A turma do Café Boutique saem juntos para um bar karaokê. Armando e Paçoca vestem máscaras e entram no Café Boutique durante a noite. Armando desliga o alarme da loja e os dois quebram toda a loja. Helena se preocupa, pois Lucia parou de se alimentar. Neco conta para Rafa que Lucia está presa no quarto, como se fosse uma prisão. Todos chegam ao Café Boutique e veem a loja toda bagunçada.

OS DEZ MANDAMENTOS - Record

Nefertari não perdoa Ramsés

Arão surpreende a todos com sua reação e pede a Anrão que fique longe dele. Num tenta fazê-lo voltar atrás, mas Arão diz que não aceita ter sido enganado sobre o pai. Ramsés diz a Moisés que está preocupado com a punição que Seti ameaçou lhe dar. Miriã diz a Joquebede que Anrão ficará chocado ao descobrir que Moisés virou o príncipe do Egito. Seti dá ordens para que Disebek descubra quem acompanhou Ramsés à Casa de Senet. Ramsés se arrepende da sua aventura noturna e diz a Moisés que irá pedir desculpas para Nefertari. Anrão confessa a Num que está com medo de reencontrar Joquebede após tantos anos. Num o consola e diz que Joquebede o ama como antes. Bezalel pega por engano o pote de creme de Yunet e o coloca junto de seus brinquedos. Yunet dá falta do pote e fica irada, dizendo a Henutmire que alguém lhe roubou. Bezalel fica apavorado e deixa o pote em um dos cantos do palácio. Gahiji fica curioso ao encontrá-lo e o pega para si, sem saber que pertence a Yunet. Ramsés tenta se justificar para Nefertari e diz que as mulheres com quem dormiu não significaram nada. Nefertari não o perdoa e diz que não deseja mais ser sua rainha, deixando-o inconsolável. Disebek dá bronca em Ikeni e Bakenmut e diz que eles foram inconsequentes ao levarem Ramsés para a Casa de Senet. Moisés encontra o pote de creme e o leva para o harém. Yunet esbraveja e diz que alguém pegou o pote para provocá-la. Henutmire ordena que Yunet se controle e diz que o caso está encerrado. Moisés se insinua para Nefertari e ela entra no jogo, se deixando conquistar novamente. Num diz a Joquebede que Anrão a encontrará na casa dele e a deixa muito ansiosa. Miriã pede a Arão que perdoe Num e o pai para que eles vivam em paz como uma família. Arão não esconde sua revolta, mas fica tocado com as palavras da irmã. Joquebede e Anrão finalmente se reencontram.

Os resumos dos capítulos da novela são de responsabilidade das emissoras e poderão sofrer alterações em relação aos capítulos que irão ao ar.