# Diário da Serra

>> ANO 18 / EDIÇÃO Nº 5.255
>> TANGARÁ DA SERRA - MT - BRASIL - SEXTA-FEIRA - 24 DE ABRIL DE 2015

O DIA-A-DIA DA NOTÍCIA | www.diariodaserra.com.br | R$ 1,50


**ACONTECE HOJE**

Alunos participam do **Centenário de Rubens de Mendonça**

Pag.05

# MT-358 e BR-364 serão bloqueadas na manhã de hoje

Pag.03

Em Diamantino, o movimento já é intenso entre os caminhoneiros

**>>TEMPO HOJE**

TANGARÁ DA SERRA - MT

**MÍNIMA** 21º C

**MÁXIMA** 32º C

Sol e aumento de nuvens de manhã. Pancadas de chuva à tarde e à noite.

**>> COTAÇÃO**

**DÓLAR**
**COMPRA:** R$ 2,97
**VENDA:** R$ 2,98

**EURO**
**COMPRA:** R$ 3,22
**VENDA:** R$ 3,22

**>> ARROBA DO BOI GORDO**

TANGARÁ DA SERRA - MT

**BOI** R$ 137,67 | **VACA** R$ 129,33

**PACIENTES AGENDADOS**

## Limpa Fila no Laboratório Municipal acontece hoje

Pag.08

**TANGARÁ**

## Vereadores aprovam três projetos durante sessão

Pag.03

**TENTATIVA DE HOMICÍDIO**

## Mulher é presa após esfaquear andarilho na Praça dos Pioneiros

Pag.07

Acusada foi conduzida até a Delegacia de Polícia

*Artigo

## Abraço de afogado

Dias atrás, almocei com um amigo petista que havia se afastado da direção do PT e, recentemente, do sindicato, pois ele pediu minha colaboração na secretaria de comunicação e acabou sofrendo intervenção. Propus-lhe a seguinte eleição: votar em Dilma, de incompetência inquestionável e que tem uma incrível capacidade de nomear corruptos; ou votar em outro honesto e competente, mas do centro, não da direita... Ele ainda prefere votar em petista associado à corrupção e à incompetência... Fiel apesar de tudo.

Pois bem, essa cegueira ideológica, que faz um tremendo mal ao país, também se observa nos governantes petistas. Dilma, na área energética, é responsável desde 2003, não pode se esquivar dos malfeitos. Todos os corruptos pegos na Petrobras que foram nomeados pelo Lula, passaram pelo crivo dela também. Ela é a principal culpada, ou por omissão, ou por incompetência, ou por cumplicidade.

E a administração da Dilma não muda, nem quer mudar, não procura melhorar a gestão e a redução de custos, mantém a incompetência, só quer aumentar a arrecadação, que se vejam os aumentos de impostos e a manutenção dos 39 ministérios.

O caso mais gritante é o do Imposto de Renda, que todo mundo já conhece. Mas pouca gente sabe que, em 1996, com o valor da isenção do IR comprava-se 12 cestas básicas e hoje só se compra seis, como mostra um estudo da PUC-RS e do Sindicato das Empresas de Serviços Contábeis (Sescon-RS).

Desde 1996, a tabela do Imposto de Renda não foi corretamente corrigida pela inflação e por isso faz com que metade dos assalariados brasileiros paguem indevidamente. O número de contribuintes é de 15,1 milhões, quando deveria ser de apenas 7,6 milhões. No Estado de São Paulo, a injustiça é maior, 5,3 milhões pagam o imposto quando deveria ser 2,6 milhões. Para acabar com essa espoliação, é preciso corrigir a tabela em 61,3%.

O mesmo acontece com a Petrobras. Não economiza, não gere, não corta gastos, como as inúteis propagandas, prefere aumentar a arrecadação, privatizando ativos estatais e tomando emprestado junto aos bancos. Dias atrás, tomou mais R$ 6,5 bilhões do Banco do Brasil (BB) e da Caixa. A dívida já soma R$ 79 bilhões. Esse é um verdadeiro abraço de afogado, o que mata também quem tenta salvar. Emprestaram para uma empresa sem crédito no mercado e que não apresentou o balanço por cinco meses. E mostra um enorme prejuízo, como nunca antes se viu neste país.

E o pior é que a Petrobras não indica que vai redirecionar seus investimentos para o que dá lucro, ou seja, os campos comuns. Deve continuar os investimentos no caríssimo pré-sal, financiar blogueiros petistas, etc. Desde 2010, o mundo já sabia que em 2014 os Estados Unidos começariam a exportar o petróleo de xisto. Com o petróleo a quarenta dólares, quase tudo fica inviabilizado.

Outro erro estratégico do Lula foi direcionar o biodiesel para a agricultura familiar. Mais uma benesse que a Petrobras banca... afinal, o Lula adora fazer cortesia com chapéu alheio, ou melhor, público. Esta é a deixa para o povo exigir ações, porque ninguém acredita mais nas promessas, nem na "contabilidade criativa" do (des) governo petista.

**Mario Eugenio Saturno (cienciacuriosa.blog.com) é Tecnologista Sênior do Instituto Nacional de Pesquisas Espaciais (INPE) e congregado mariano.**


Diário da Serra®
O DIA-A-DIA DA NOTÍCIA

Propriedade da Gráfica e Editora Diário da Serra Ltda - ME
ISSN 2238-6467
FUNDADO EM 11 DE NOVEMBRO DE 1996
Edição on-line desde 06 de setembro de 1997

ENDEREÇO
Av. Tancredo Neves, 1247-W, Jardim do Lago II • Tangará da Serra - MT CEP: 78300-000
Fone (65) 3326-4724 Fax 3326-6501

CIRCULAÇÃO
Tangará da Serra, Nova Olímpia, Denise, Arenápolis, Nortelândia, Nova Marilândia, Santo Afonso, Barra do Bugres, Campo Novo do Parecis e Sapezal
Tiragem total: 1,5 mil exemplares

ADMINISTRATIVO
DIREÇÃO GERAL
Mano Reski
mano@diariodaserra.com.br
DIREÇÃO ADMINISTRATIVA
Silvana Tormes
silvana@diariodaserra.com.br

REDAÇÃO
DIREÇÃO DE JORNALISMO
Fabiola Tormes
CONTATO
redacao@diariodaserra.com.br

DEPTO. DE ARTES
Gustavo Rodrigues Pilotti
Reinaldo Manarim Neto
Maykon Henrique Moura
CONTATO
ds@diariodaserra.com.br
adm@diariodaserra.com.br

DEPARTAMENTO COMERCIAL
PUBLICIDADE E ASSINATURA
Diário da Serra Editora e Publicadora Ltda
Av. Tancredo Neves, 1247-W, Sala 01
CNPJ 10.285.184/0001-37

PUBLICIDADE LEGAL
E. Tormes & Cia Ltda-ME
Av. Tancredo Neves, 1247-W, Sala 02
CNPJ 14.048.123/0001-07

GRÁFICA
Gráfica e Editora Diário da Serra Ltda - ME
Av. Tancredo Neves, 1247-W
CNPJ 01.828.544/0001-09

CONTATO
ds@diariodaserra.com.br
diariodaserra@terra.com.br
65 3326-4724

CENTRAL DO ASSINANTE: 65 3326-6501
www.diariodaserra.com.br


# *Curtas

## Motoniveladora arrematada por R$ 150 mil

A prefeitura de Nova Olímpia arrecadou R$ 150 mil com o leilão da Motoniveladora New Holland, ano modelo 2009/9, realizado na manhã desta quinta-feira, 23, nas dependências do Centro de Eventos.

O bem disponibilizado para venda foi arrematado pelo lance inicial, haja vista que apenas um interessado compareceu ao ato público.

Com este leilão, a Prefeitura encerra o processo de vendas de veículos visando a modernização da frota de máquinas. No primeiro leilão, realizado no ano passado, sete lotes foram leiloados, gerando retorno de R$ 223.800,00 aos cofres públicos.

A Prefeitura somará os recursos para adquirir uma máquina pá carregadeira e um veículo para a secretaria de Desenvolvimento Rural (Seder).

### Saúde em pauta

A falta de remédios na Farmácia de Alto Custo, em Cuiabá, e a estrutura dos hospitais regionais de Mato Grosso foram discutidas em reunião entre o Conselho Estadual de Saúde, o Ministério Público Estadual, representantes das Organizações Sociais e da Secretaria de Saúde. Para o secretário-adjunto de Saúde, Arlan Azevedo, a falta de medicação na Farmácia de Alto Custo é um problema que vem desde a gestão passada.

### Medicamentos

Tem sido frequentes os casos de pacientes que vão até a Farmácia de Alto Custo em busca de remédios e não conseguem. Para evitar esse tipo de situação, o promotor de Justiça Alexandre Guedes avalia que o governo deveria disponibilizar o estoque de medicamentos na internet para que os pacientes tenham acesso. "Com isso, todos poderão ver os remédios que têm no estoque e os que não têm também".

### Turismo em Nobres

O governador Pedro Taques entrega nesta sexta licenças ambientais a empreendimentos turísticos de Nobres. Este é o primeiro passo para regulamentar o uso dos recursos naturais de forma sustentável na zona de amortecimento do Parque da Gruta da Lagoa Azul. O processo de licenciamento iniciou em 2005, mas, em razão de questões fundiárias, levou mais tempo que o normal para ser finalizado.

### Prorrogado

O Ministério da Educação decidiu prorrogar o prazo para que estudantes com contratos já vigentes do Fies possam renovar os contratos de financiamento. O novo prazo para estes estudantes concluírem a renovação semestral agora vai até 29 de maio. Já aos estudantes que querem pedir um novo contrato de financiamento terão o prazo inicial mantido para a quinta-feira da próxima semana, dia 30 de abril.

# *Bastidores da Política

### Em Cuiabá

O Chefe do Executivo Municipal de Tangará da Serra, Fábio Junqueira (PMDB), acompanhado do deputado Saturnino Masson (PSDB), estiveram reunidos com o governador Pedro Taques e a secretária adjunta de relações políticas da Casa Civil Paolla Reis, para tratarem de assuntos relacionados ao aniversário de Tangará da Serra.

### Presença garantida

A pedido do deputado tangaraense e do prefeito, o governador confirmou presença nas festividades de aniversário do município programadas para o mês de maio, especificamente nos dias 15 e 16. Porém a programação da agenda do governador Pedro Taques em Tangará da Serra será confirmada e enviada posteriormente.

### Mais assuntos

No encontro, os tangaraenses ainda reforçaram melhorias na área da saúde e fizeram o pedido para tornar o hospital em referência regional, bem como o apoio para o início das obras do Centro de Eventos, do Centro de Ressocialização de Menores e a conclusão das obras da Feira da Vila Alta e de três escolas estaduais do município.

### Tranquila

Foi realizada ontem de manhã mais uma sessão da Câmara de Vereadores, marcada pela tranquilidade. Com um 'pequeno expediente' pequeno, os vereadores discutiram e aprovaram três projetos e se manifestaram na tribuna de forma branda, diferentemente das últimas sessões em que os nervos estavam exaltados para alguns.

### Investimentos

O mais caloroso foi o vereador Wellington Bezerra que, ao discursar na tribuna, buscou mostrar o crescimento do município, ao lembrar dos investimentos que estão chegando e em breve serão inaugurados em Tangará, como a Todimo. Tudo isso é reflexo da 'boa apresentação' do município, que parece que voltou a crescer.

### Mudanças a vista

Os ministros Dias Toffoli, Gilmar Mendes e João Otávio de Noronha, do TSE, votaram nesta quinta a favor do recurso do ex-prefeito de Nova Bandeirantes, Valdir Barranco (PT), que busca ser diplomado como deputado estadual em Mato Grosso. Além deles, a ex-ministra Luciana Lóssio já havia votado em ocasião anterior no mesmo sentido.

### Decisão

A decisão, no entanto, foi adiada em razão do pedido de vistas do ministro Admar Gonzaga. Caso o petista tenha o recurso provido, ele ocupará na Assembleia Legislativa a vaga de Pery Taborelli (PV). Barranco recebeu mais votos que Taborelli para o cargo nas eleições de 2014, mas não pôde assumir por ter sido barrado pelo TRE.

### Críticas

O deputado Oscar Bezerra afirmou que o secretário Marco Bertúlio, não está "cumprindo a contento" suas funções. Em tom de desabafo, Oscar disse que se reuniu com o governador há 45 dias com objetivo de sanar deficiências em equipamentos do Hospital Municipal de Juara, no entanto, até o momento, nada foi feito.

## Taques descarta saída do PDT

*Ilustração: Maykon Moura*

O governador Pedro Taques já descartou a hipótese romper com o PDT para mudar de partido. A nova postura resulta da reunião com o presidente nacional da sigla, Carlos Lupi, e de conversas com os senadores Cristóvam Buarque e José Antônio Raguffe, ambos do Distrito Federal. O acordo contempla a saída da base da presidente Dilma Rousseff (PT) com a entrega dos cargos no governo federal, incluindo o Ministério do Trabalho dirigido por Manoel Dias. "Convenci os senadores sobre a necessidade de sair da base da presidente Dilma. O Carlos Lupi já assumiu o compromisso de preparar a saída. O PDT precisa ter lado, mas não pode estar ligado a esse governo que ninguém mais acredita", declarou Taques.

Taques também afirma que fora do governo Dilma o PDT pode se construir como terceira via para as eleições presidências de 2018.

MANIFESTO EM TANGARÁ

# MT-358 e BR-364 serão bloqueadas na manhã de hoje

>> **Rodrigo Soares**
Redação DS

Pelo menos sete trechos de duas rodovias de Mato Grosso já estão bloqueados por caminhoneiros desde o início da manhã desta quinta-feira, 23 de abril. A decisão da categoria foi tomada após uma reunião mal sucedida realizada na última quarta-feira, 22, entre os caminhoneiros e o ministro da Secretaria-Geral da Presidência da República, Miguel Rossetto. Em Tangará da Serra, a manifestação estava marcada para ocorrer desde ontem, 23. Contudo, a categoria decidiu iniciar a movimentação de forma mais intensa logo pela manhã desta sexta-feira, 24.

De acordo com o presidente da Associação dos Caminhoneiros de Tangará da Serra, os principais pontos que serão bloqueados hoje no município são a MT 358 e a BR 364. "Nós contamos com o apoio da população, que nos ajudem a lutar pelos nossos direitos. Será permitido somente a passagem de carros pequenos e de ônibus", alertou o presidente.

Segundo a assessoria da Polícia Rodoviária Federal (PRF), as principais manifestações em Mato Grosso estão acontecendo na BR-364 e BR-163, onde os caminhoneiros permitem a passagem somente de carros, ônibus, ambulâncias e veículos oficiais.

No município de Lucas do Rio Verde, o bloqueio começou ontem por volta de 1h no km 686 da BR-163, sendo que o congestionamento chegou a um quilômetro. Também existem bloqueios em Rondonópolis no km 200 e 206 da BR-364, onde vários caminhões estão parados na pista, gerando grande congestionamento.

Outro bloqueio é na BR-364 no km 614 e km 615 em Diamantino. Desde as 7h de ontem, os caminhoneiros interditaram a pista, havendo aproximadamente um quilômetro de congestionamento. O sexto bloqueio ocorreu também ontem na BR-163 em Nova Mutum, onde a PRF registrou congestionamento de 500 metros. Já na cidade de Sorriso, um grupo de caminhoneiros iniciou um bloqueio na BR-163. Com isso as rodovias mato-grossenses chegaram a sete bloqueios até o final desta quinta-feira, 23, número que deve crescer nessa tarde com a adesão dos caminhoneiros tangaraenses ao movimento.

Em Diamantino, o movimento já é intenso entre os caminhoneiros

**REINVIDICAÇÕES**

A pauta de reivindicações segue contendo a Tabela de Frete Mínimo e a redução do preço do óleo diesel, bem como sua alíquota do ICMS em Mato Grosso. Na nova pauta foi acrescentada a aposentadoria por 25 anos de contribuição.

TANGARÁ

# Vereadores aprovam três projetos durante sessão matutina

Três projetos foram aprovados pelos vereadores nesta quinta

>> **Fabíola Tormes**
Redação DS

A 12ª Sessão Ordinária da Câmara Municipal de Tangará da Serra transcorreu tranquilamente nesta quinta-feira, 23 de abril, oportunidade em que três projetos foram aprovados pelos parlamentares municipais.

Das discussões da sessão matutina, dois projetos – nº 31 e 32/2015 – eram do Executivo Municipal e versavam sobre a abertura de crédito adicional especial destinado a custear despesas da Secretaria Municipal de Educação e Cultura. Ambos, que somam R$ 1.464.090,00, foram aprovados por unanimidade.

Além deste, os vereadores tangaraenses também aprovaram, em primeira discussão, o projeto que institui o Dia da Prevenção aos acidentes do trabalho e doenças ocupacionais no município de Tangará da Serra, de autoria do presidente do Legislativo Municipal, Romer Japonês. "Pensando na necessidade de um trabalho de conscientização e demonstração de técnicas laborais que possam evitar acidentes e doenças profissionais, como a ginástica laboral, treinamentos de usos de equipamentos levaram esse subscritor a apresentar a presente propositura".

O projeto voltará para discussão na próxima sessão e, caso seja aprovado, ficará instituído no calendário oficial do município o dia 28 de abril de cada ano em comemoração ao dia de prevenção aos acidentes de trabalho e doenças profissionais.

ELEIÇÃO 2016
Curso Intensivo 12 hs
ORATÓRIA, MARKETING ELEITORAL E COORDENAÇÃO DE CAMPANHA
CORRA RÁPIDO
PREPARE-SE PARA PRÓXIMA ELEIÇÃO
Seja inteligente e saia na frente. Comece no tempo certo e chegue primeiro.

PALESTRANTE
Manoel Theodoro
Professor, psicanalista, jornalista, escritor e marketólogo político há 20 anos.
Autor dos livros:
O Vencedor I (gestão empresarial), O Vencedor II (motivação), O Vencedor III (marketing político e gestão de campanha), O Vencedor IV (manual do candidato - como vencer eleição passo a passo).
Referências:
5 campanhas vitoriosas do deputado Riva, 01 deputada Janaina Riva, 01 vereador João Emanuel, 01 vereador Lilo Pinheiro. Palestras nas campanhas dos prefeitos e vereadores 2012: Barra do Bugres, Brasnorte, Conquista do Oeste, Nobres, Itanhangá, Feliz Natal, Peixoto de Azevedo, Campo Verde, primavera do Leste, Dom Aquino, Jaciara e Cuiabá.
Publico alvo:
Pré candidatos a prefeito, vereador e coordenador de campanha eleitoral.
Metodologia:
Aula expositiva, teoria e prática, microfones e data-show.
Pacote grátis:
01 livro, 02 Cds, manual do candidato e certificado de participação.

CONTEUDO
- Técnicas de oratória
- Preparação pessoal
- Projeção de votos
- Plano de propaganda
- Conquista do voto
- Organização da campanha
- Elaboração do orçamento
- Execução da campanha
- Escalando o time
- Nível de comando
- Nível estratégico
- Arsenal da campanha
- Função das pesquisas eleitoral
- Mapeamento do território eleitoral
- Plano de governo
- Expectativa do eleitor
- Tema central da campanha
- Mobilização crescente
- O dia da eleição
- O segredo do sucesso eleitoral

"Receita pronta para ganhar eleição. É só pegar e colocar em prática"

INFORMAÇÕES
Tangará da Serra: Senhora Rosângela, fone (65) 9904 1078
Barra do Bugres: Jornalista Armando, fones (65) 9904 1417 – 9950 3599
Cuiabá: ESUPH, fones (65) 3621 1760 – 9695 0607
e-mail: prof.manoeltheodoro@hotmail.com

CULTIVANDO ÁGUA BOA

# Técnicos receberão treinamento para adequação de estradas

>> Kelli Krause
Redação DS

**O treinamento é destinado para técnicos e operadores de máquinas dos 25 municípios da região**

"Este foi mais um trabalho conquistado pelo Pacto para a implantação do Programa em Tangará", diz Décio

O Pacto em Defesa das Cabeceiras do Pantanal em parceria com o Programa Cultivando Água Boa (Itaipu Binacional) e a Secretaria de Estado de Meio Ambiente (Sema), realizará um treinamento abordando o tema Adequação de Estradas Rurais, em Tangará da Serra. O evento acontecerá nos dias 06 e 07 de maio, no auditório do Sindicato Rural, localizado no Parque de Exposições de Tangará.

De acordo com o presidente do Comitê da Bacia Hidrográfica (CBH) do Rio Sepotuba e presidente do IPAC, Décio Heloi Siebert, o treinamento é destinado para técnicos e operadores de máquinas dos 25 municípios da região que fazem parte do Pacto em Defesa das Cabeceiras do Pantanal. "Estamos esperando 50 profissionais, 25 operadores e 25 técnicos. Este aperfeiçoamento é muito importante para os profissionais que vão trabalhar diretamente nas estradas da região para a execução do projeto que visa recuperar as nascentes do Queima-Pé. O treinamento será ministrado por técnicos do Programa Cultivando Água Boa (Itaipu Binacional) que que tem mais de 10 anos de experiencia nesta área. Eles apresentarão diversas técnicas para a adequação de estradas", disse Décio informando que além da parte teórica, os profissionais também terão um ensinamento prático. "O trabalho prático será feito na estrada que sai do frigorífico passando pela estrada da pedreira até o Queima-Pé", disse.

Para a execução do trabalho de recuperação da Bacia do Queima-Pé, o Pacto recebeu R$850 mil em recursos, sendo R$700 da Agencia nacional de Agua (ANA) e R$150 mil proveniente da empresa WWF. "Este foi mais um trabalho conquistado pelo Pacto em Defesa das Cabeceiras do Pantanal para a implantação do Programa em Tangará e região", concluiu o presidente.

O treinamento terá início as 8 horas até as 17h30 nos dois dias.

## DAE, Funasa e Escola Técnica firmam parceria

A Prefeitura de Nova Olímpia por meio do Departamento de Água e Esgoto (DAE) firmou termo de parceria com a Fundação Nacional de Saúde (Funasa) e a Escola Técnica de Tangará da Serra (Secitec) para o desenvolvimento do Programa Água e Saneamento – Uso e Reuso – Desenvolvimento Sustentável.

O programa da Funasa atua com ações que vão desde a captação, tratamento e distribuição de água bem como resíduos sólidos (lixo). Em Nova Olímpia desenvolverá ações de adequações da Estação de Tratamento de acordo com as normas preconizadas pelo Ministério da Saúde. "São várias ações, desde a recuperação de mananciais, atividades na estação de tratamento de água, organização de procedimento e a capacitação do quadro técnico de servidores do DAE, instalação de fossas biodigestoras na área rural e ao tratamento de resíduos sólidos", disse o professor José Cardoso, da Escola Técnica.

Juntamente com o professor Cardoso estiveram em Nova Olímpia na última sexta-feira, 17, o diretor da Escola Técnica Juvenil Gilbeti e os técnicos da FUNASA Cássio Melo Campos (Bioquímico) e Leliane Barboza (enfermeira). Eles foram recepcionados pelo prefeito Cristovão Masson, secretário de Planejamento/SEDER, Edson Noel, secretário de Saúde, Ari Felippi, diretora do DAE, Lucimar de Carvalho, chefe do departamento de Meio Ambiente e Defesa Civil, Valdeci 'Braddock' dos Anjos e pelos servidores do DAE. A finalidade da visita foi de conhecer as particularidades do DAE, desde a captação de água até a estação de tratamento e a distribuição para as residências, as condições de trabalho dos servidores e os problemas existentes para a pontuação de ações a serem desenvolvidas.

ACONTECE HOJE

# Acadêmicos Participam do Centenário de Rubens de Mendonça

>> **Kelli Krause**
Redação DS

Acontece hoje, 24, mais uma etapa da comemoração do Centenário de Rubens de Mendonça, um grande escritor cuiabano. O evento será realizado na Academia Mato-grossense de Letras, em Cuiabá. Aproximadamente 40 alunos da Universidade Estadual de Mato Grosso (Unemat), Campus de Tangará da Serra, participarão da solenidade que tem início às 19h, na Casa Barão de Melgaço. A participação dos alunos no evento foi uma iniciativa da professora de literatura, Dra Walnice Vilalva, com objetivo de aproximar os acadêmicos da Academia e principalmente da Literatura Mato-grossense. "Esta é uma comemoração importante, principalmente para os acadêmicos de Letras, que serão futuros professores, e precisam conhecer melhor a literatura regional, então participar da comemoração do centenário de Rubens de Mendonça que é um escritor de grande renome em Mato Grosso é de fundamental importância para a formação intelectual desses alunos", disse Walnice, destacando que nesta viagem, os alunos poderão conhecer a Academia Mato-grossense de Letras e vários autores reginais que, atualmente, integram a Academia. "Será uma excelente experiência, entrar em contato com esses escritores os motivarão mais a ler a nossa literatura", concluiu.

**HISTÓRIA**

Rubens de Mendonça foi poeta, historiador e jornalista, nasceu em Cuiabá em 27de julho de 1915. Teve no pai, Estevão de Mendonça a grande inspiração para as letras. É considerado o maior expoente da historiografia mato-grossense. Escreveu e publicou 38 livros. Como jornalista contribuiu e atuou nos maiores veículos da mídia impressa como Correio da Semana, O Estado de Mato Grosso, Correio da Imprensa e Diário de Cuiabá. Pertenceu ao Instituto Histórico e Geográfico e à Academia Mato-grossense de Letras.

O evento acontece na Academia Mato-grossense de Letras, Casa Barão de Melgaço

Mendonça exerceu vários cargos públicos, dentre eles: os cargos de Escriturário da Delegacia Fiscal do Tesouro Nacional e Delegacia Regional do Imposto de Rendas e Avaliador Judicial da Comarca da Capital.

**HOMENAGEM**

A Avenida Rubens de Mendonça, que está localizada em Cuiabá, recebeu esse nome em homenagem a Rubens de Mendonça que foi um grande historiador de Cuiabá e Mato Grosso. Rubens faleceu em 1983, pouco antes do lançamento da Avenida.

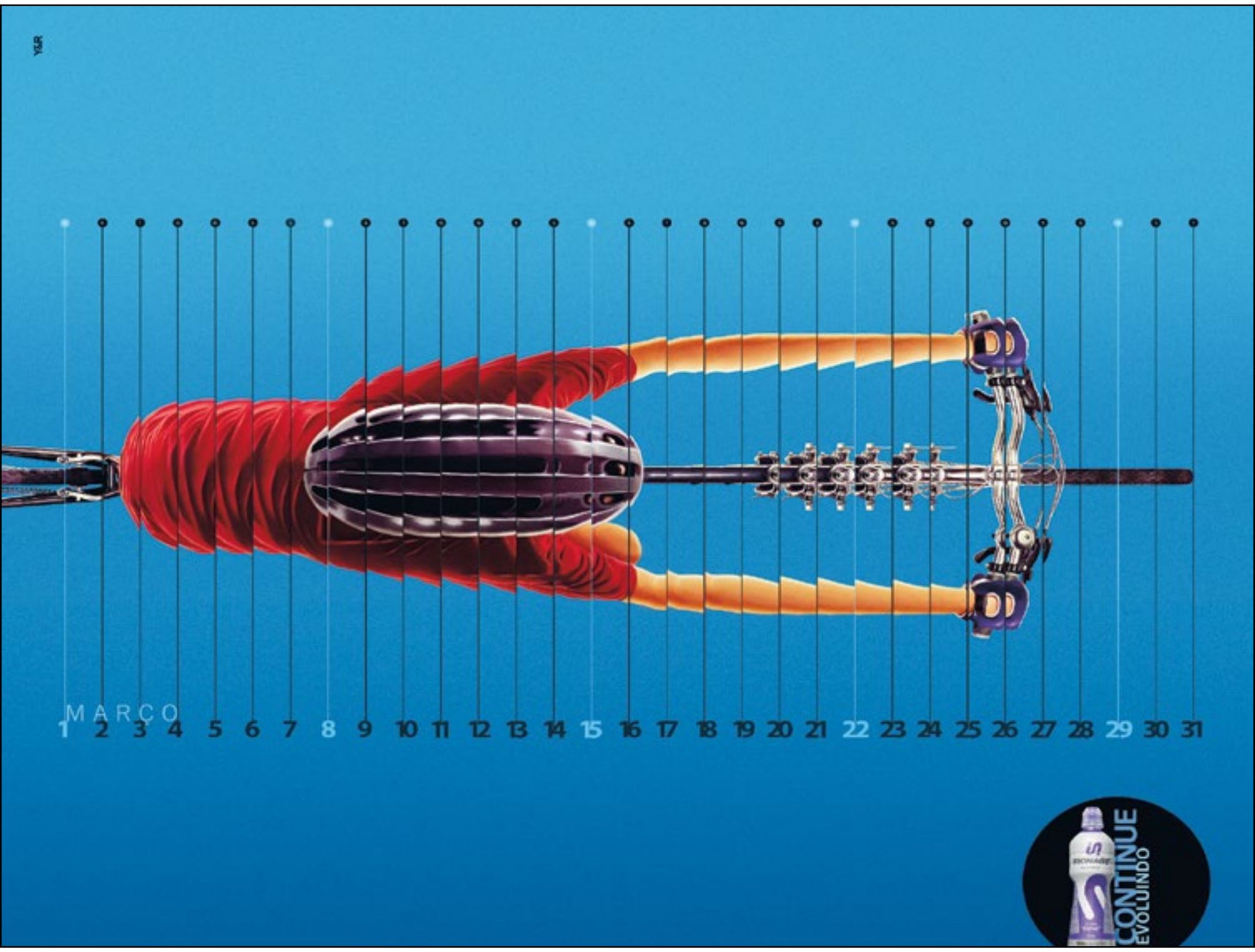

FINAL

# Copa Tangará: Prime Contabilidade e CEC/ Waltene Motos disputam hoje

>> **Luciano Góis**
Redação DS

Acontece hoje, 24, no ginásio Douglas Poyane, na Vila Olímpica Rei Pelé, a grande final da 2ª Copa Tangará de futsal masculino e feminino, ambas competições organizadas pela Secretaria Municipal de Esportes de Tangará da Serra. Na última quarta-feira aconteceram os dois embates da semifinal, quando na primeira partida o time Prime Contabilidade goleou a equipe Atlético Tangaraense pelo placar de 9 a 1 e carimbou a primeira vaga na grande final. Na sequência aconteceu o embate entre os times Santos Ortobom e CEC/ Waltene Motos, jogo acirrado que acabou resultando o placar de 4 a 2 em favor do time CEC/ Waltene Motos que garantiu a segunda vaga na grande final. CEC/Waltene Motos e Prime Contabilidade irão protagonizar a grande final hoje às 20h10. Antes acontece a final do futsal feminino que será protagonizado pelos times TTC e Paulinho da Areia.

**Confusão**: A partida entre CEC/ Waltene Motos e Santos Ortobom foi marcado por uma confusão generalizada ao final do segundo tempo que obrigou a arbitragem a encerrar a partida um pouco antes do tempo normal. A confusão teve início em uma jogada que acabou tumultuando a partida, inclusive com entrada de torcedores em quadra. A situação foi controlada com a chegada da Força Tática, porém ninguém ficou ferido e nenhuma pessoa foi detida.

**Expectativas** – O coordenador de Esportes da Secretaria Municipal de Esportes, Cleuvis Fontana, o Bocão, em conversa com nossa redação, afirmou que as duas finais prometem muita disputa dentro de quadra e muita emoção ao público. "Queremos desde já convidar toda a população para prestigiar tanto a final masculina, quanto a feminina que prometem uma grande disputa, tendo em vista que os jogos serão disputados por equipes tradicionais do futsal tangaraense", disse Bocão, salientando ainda que a Copa Tangará de Futsal atendeu suas expectativas, que foi levar novamente a população tangaraense para prestigiar jogos nos ginásios de Tangará da Serra.

Prime Contabilidade venceu Atlético Tangaraense e CEC venceu Santos Ortobom na semifinal

CURSO

## **Olímpica** realiza amanhã 2º Módulo de **Atualização Técnica**

>> **Luciano Góis**
Redação DS

Acontece amanhã, dia 25, na sede da Associação Olímpica em Tangará da Serra, o 2º Módulo do Curso de Atualização Técnica, promovido pela Federação de Karatê Interestilus de Mato Grosso (FKIMT). O evento terá início a partir das 13h. O presidente da federação, Antônio Felipe, solicita o comparecimento de todos envolvidos com a modalidade.

"Peço a todos presidentes e professores que compareçam com seus alunos, a partir de 11 anos de idade, com a graduação de faixa verde a preta, sem nenhum custo para o participante federado, tendo em vista que o curso será de suma importância para todos, pois trás as últimas atualizações do karatê", disse Antônio Felipe.

"Queremos salientar que mesmo que o professor não possa vir, os mesmos podem enviar seus alunos, principalmente os candidatos a Faixa Preta em 2015. Foi uma reivindicação dos próprios Presidentes durante a Assembleia passada, agora não há motivos para não participarem. Pedimos que os participantes não cheguem atrasados, pois iniciaremos o curso no horário previsto e a programação já foi enviada a todos", completa Felipe, informando que aguarda a confirmação dos presidentes das associações de karatê com antecedência.

Federação no Zonal Centro Oeste em Goiânia

TORCEDORES

## Tangaraenses acompanharão **Cruzeiro e Corinthians**

>> **Luciano Góis**
Redação DS

Acontece na Arena Pantanal em Cuiabá no próximo dia 10 de maio, o duelo entre Cruzeiro e Corinthians pela primeira rodada do Campeonato Brasileiro da Serie A, e muitos tangaraenses prometeram estar presentes. "Na outra vez não pude ir na Arena acompanhar o jogo do Corinthians, porém desta vez já me organizarei e estarei lá assistindo de perto o meu clube de futebol", disse Marcos Santos, torcedor do Corinthians.

Ronyemerson Morais, torcedor do Cruzeiro, disse que já acompanhou uma partida entre Grêmio e Atlético – PR na Arena da Baixada, em Curitiba, porém poder assistir o jogo do Cruzeiro será uma emoção totalmente diferente. "Estou feliz por que assistirei um jogo do time do meu coração", falou o torcedor cruzeirense.

## **Cinco jogos** marcam o encerramento da **primeira fase**

>> **Luciano Góis**
Redação DS

Acontece neste final de semana em Tangará da Serra, a última rodada da primeira fase da 1ª Super Copa Tangará de futebol society aberto, competição organizada pela Secretaria Municipal de Esportes. A rodada tem início amanhã, 25, com três jogos na Chácara do Veio, sendo às 16h o embate entre Supremax e Indústria, às 17h o duelo entre Drogamax e Gigantes da Resenha e às 18h entre Invictus e Triângulo Esporte Clube.

No domingo acontece as outras duas partidas no campo da Valtra, sendo às 16h o embate entre Docês Guerreiro e Jatobá e às 17h entre Palmeiras e Pampa Valtra. A Super Copa Tangará conta com quatro chaves de cinco equipes cada, sendo as chaves A, B e C formadas por equipes de Tangará da Serra e Bara do Bugres e a chave D formada por equipes de Campo Novo dos Parecis e Sapezal. Avançam, para a segunda fase apenas as duas melhores colocadas de cada chave.

floral
floricultura & arquitetura
NÃO ESQUEÇA: datas importantes
têm que ter Flores
DISK-FLORES 3326-6024

ÁGUA SOL
MANUTENÇÃO E LIMPEZA
DE PISCINAS E PEDRAS
Venda e Construção de Piscinas em azulejo, fibra e vinil. Produtos e acessórios em geral.
Av. Brasil, 610-E, Centro
3326-7022
9617-3044

casa SPORT
3326-1984
ou
3326-1869

TENTATIVA DE HOMICÍDIO

# Mulher é presa após esfaquear andarilho na Praça dos Pioneiros

>> **Rodrigo Soares**
Redação DS

**Para os policiais, acusada se justificou afirmando que a vítima tentou estuprá-la tempo atrás**

Uma mulher de 33 anos foi presa pela Polícia Militar de Tangará da Serra acusada de tentativa de homicídio. O fato aconteceu no final da tarde da última quarta-feira, 22 de abril, na Praça dos Pioneiros. A vítima, um andarilho de 34 anos de idade, teria inicialmente levado uma garrafada da acusada. Com o golpe, o andarilho caiu sobre o solo, momento em que a suspeita tomou posse de uma faca e desferiu vários golpes na região do pescoço.

O Serviço de Atendimento Móvel de Urgência (Samu) foi acionado, esteve presente no local realizando os primeiros socorros e conduziu a vítima até o Hospital Municipal para passar por alguns exames, já em estado grave. Para os policiais, a acusada afirmou não ter documentos. Ela justificou a tentativa de homicídio afirmando que a vítima havia estuprado ela há certo tempo, e que ele havia dado golpes de facada em um familiar. A suspeita, que é usuária de entorpecente e que já possui passagem pela polícia, foi conduzida até a delegacia de polícia. Até o fechamento dessa edição, a vítima permanecia em estado grave. O caso foi entregue para a Polícia Judiciária Civil (PJC) que investiga o fato.

Acusada foi conduzida até a Delegacia de Polícia

MATO GROSSO

## Assaltante invade casa de policial e cai da sacada

ladrão caiu de sacada) Ladrão ficou muito ferido

>> **G1**

Em uma tentativa frustrada de furto, um rapaz de 30 anos caiu da sacada de um sobrado, em Várzea Grande, nesta quarta-feira, 22. A casa é de propriedade de um policial militar. Não havia ninguém no local no momento da invasão, mas, com a chegada da Guarda Municipal, o assaltante tentou pular da sacada para o telhado do vizinho, mas não conseguiu e caiu na varanda no primeiro piso.

Ao chegar em casa, o policial percebeu que a cerca elétrica da residência tinha sido danificada. Como não estava armado, ele foi até a base da Guarda Municipal onde pediu ajuda para verificar se havia alguém na casa e entrar na casa com segurança. Ao retornar, os agentes já estavam na frente da casa e o rapaz caído no chão, com ferimentos, principalmente na cabeça.

A casa foi bagunçada, possivelmente no momento em que ele procurava objetos de valor. Uma serra de ferro foi encontrada com ele.

## Corpos de jovens desaparecidos são achados enterrados

>> **G1**

A Polícia Civil localizou em Colíder os corpos de dois jovens que estavam desaparecidos desde o último dia 18. Os corpos dos dois garotos, um de 17 e outro de 19 anos, foram encontrados pela polícia e pelo Corpo de Bombeiros enterrados perto de um lixão desativado.

De acordo com a assessoria da Polícia Civil, os jovens estavam com marcas de tiros e o mais velho estava com um sinal de afundamento no crânio. Dois boletins de ocorrência já haviam sido registrados para informar o desaparecimento dos dois.

Ambos os cadáveres estavam em uma mesma cova e um segundo buraco aberto próximo ao local indica que a pessoa desistiu de enterrá-los em lugares separados por causa da dificuldade do terreno, segundo a Polícia Civil.

Após a abertura da cova, os corpos dos garotos foram retirados e encaminhados ao Instituto Médico Legal (IML). Depois disso, ambos foram reconhecidos por familiares.

MATO GROSSO

## Delegados serão orientados pelo FBI no combate a crimes

FBI falará aos delegados sobre crimes de lavagem de dinheiro

>> **Só Notícias**

**O curso visa ainda melhorar as habilidades dos policiais civis para identificar os estágios da lavagem de dinheiro**

A Secretaria de Segurança Pública designou seis delegados da Polícia Judiciária Civil para se capacitarem no curso de lavagem de dinheiro, oferecido pela Secretaria Nacional de Segurança Pública (Senasp) em parceria com a Embaixada Americana. Os escolhidos são de unidades especializadas que atuam diretamente no combate ao crime organizado em Mato Grosso. "Apesar do momento de economia de recursos no Estado, algumas ações pontuais e prioritárias, como essa de enfrentamento à corrupção e a lavagem de dinheiro, é uma das linhas de atuação da nova política de segurança pública no Estado", informou o secretário Executivo de Segurança Pública, Fábio Galindo Silvestre.

A capacitação será de 15 a 19 de junho, em Brasília, por profissionais do Federal Bureau of Investigation (FBI) abordando conceitos acerca da lavagem de dinheiro, bem como as novas tendências e métodos utilizados por organizações criminosas e terroristas.

O curso visa ainda melhorar as habilidades dos policiais civis para identificar os estágios da lavagem de dinheiro e detecção de práticas utilizadas por redes financeiras formais e informais, para perpetração do crime, informa a assessoria.

LIMPA FILA

# Saúde promove mutirão laboratorial para pacientes agendados

>> **Kelli Krause**
Redação DS

Serão atendidos somente pacientes que estão agendados

Depois do mutirão Limpa Fila realizado no Posto Central neste último sábado, 19, em que mais de 600 pessoas foram atendidas, agora é a vez de limpar a fila de pacientes que aguardam para fazer exames no Laboratório Municipal de Tangará da Serra.

De acordo com a Biomédica, coordenadora do Laboratório Municipal de Análises Clínicas, Anna Caroline Armiliato da Cunha, o mutirão acontecerá amanhã, 25, com o objetivo de atender pacientes que já estão agendados. "Esta não é a primeira vez que acontece o mutirão, sempre que a fila de espera ultrapassa 30 dias, nós organizamos o mutirão, para adiantar o atendimento dessas pessoas que já estão aguardando. Então durante essa semana nós ligamos para os pacientes e os reagendamos para sábado", explicou a coordenadora, informando que a meta é atender 195 pessoas.

É comum ouvir reclamações por parte da população, no que tange a demora para fazer exames no Laboratório Municipal, mas de acordo com coordenadora, atualmente o laboratório atende mais de 70 pacientes por dia, o que não supre toda a demanda de uma população com quase 100 mil habitantes. "Infelizmente não conseguimos atender a demanda de exames que chegam até nós. Realizamos exames que vêm de todas as Unidades de Saúde da Família e também do Hospital Municipal, sendo que em alguns casos trabalhamos com a urgência na entrega de resultados, então é inevitável o acúmulo de pessoas", disse Anna, ressaltando que apenas três profissionais trabalham com a análise de material.

## Dona Neide volta a defender **instalação de farmácia no Hospital Municipal**

Dona Neide (PSD) voltou a solicitar do Poder Executivo Municipal a instalação de uma farmácia, 24 horas, no mesmo prédio do Hospital Municipal. A vereadora já havia defendido a instalação, ainda em 2013, mas não foi atendida. Segundo ela, a farmácia tornaria mais ágil o fornecimento de medicamentos distribuídos gratuitamente pelo serviço público de saúde.

"Existe uma dificuldade de locomoção dos pacientes até o local para o fornecimento do medicamento que é entregue no posto central em horários de expediente", conta a vereadora Dona Neide, ao lembrar que os medicamentos são indicados pelos médicos que atendem no Hospital Municipal, em muitos casos, durante plantões noturnos ou aos finais de semana e feriados.

A vereadora conta ter acompanhado vários casos em que os pacientes residem na zona rural, ou em bairros mais distantes. A situação, ocasionada pela distância entre a farmácia municipal e o hospital, e também pela incompatibilidade de horário de atendimento, se repete constantemente.

"Alguns pacientes, não tendo condições financeiras para comprar os medicamentos, são penalizados, ficando à espera do atendimento da farmácia do Posto Central, que funciona somente em horário de expediente", reclama Dona Neide.

*Anuncie aqui
(65) 3326-6501

www.diariodaserra.com.br
>> PARTE INTEGRANTE DO DIÁRIO DA SERRA. NÃO PODE SER VENDIDO SEPARADAMENTE

Diário da Serra
>> TANGARÁ DA SERRA - MT - BRASIL
SEXTA-FEIRA - 24 DE ABRIL DE 2015

# IMÓVEIS À VENDA - (65) 9987-5151

## AVALIAÇÕES JUDICIAIS, BANCÁRIAS EM QUALQUER TIPO DE IMÓVEIS

CRECI 03983-MT

01) BARBADA - Terrenos juntos no centro, de 15x30 cada terreno, com um barracão pré-moldado ...250.000.

02) Área comercial no Rodoanel 50 x 100. R$ 170.000.

03) Terreno de 15x45 no centro, próximo a Vivo, fundos da Prefeitura. ...500.000.

04) Imóvel comercial na Av: Mauá ...450.000.

05) Casa próximo ao Fórum, de laje, edícula e churrasqueira, murada, bem localizada. 250.000.

06) Sítio de 11.5 Alqueires à 10 km do centro asfalto..60.000 por Alqueires.

07) Loja no centro da cidade próximo a Praça da Bíblia com 30 anos de funcionamento, boa clientela e boa tradição no ramo ...800.000,00.

08) Chácara de 5 Alqueires a 5 km do centro, terra roxa, plana ...260.000,00.

09) Sítio de 15 Alqueires todo em pastagem, terra roxa, 6 km da cidade com 2 aviários em funcionamento... 900.000.

10) Terreno 16x80 na Av Nilo Torres comercial ...300.000

11) Terreno de 15x30 em frente a Valtra comercial... 160.000.

12) Terreno na Avenida Mauá em frente a La Carreta 28 de frente e 30 lateral Sinal Adesivos...$ 550.000.00.

13) Três terrenos juntos de 15x45 próximo a Associação dos Caminhoneiros. ...120.000.

14) Áreas comerciais de vários tamanhos no Rodoanel e vários preços

15) Terreno todo murado próximo ao Hospital Santa Ângela e Tancredo Neves ...520.000

16) Área de 100 x 170, toda cercada com arame liso pra carneiro, poço artesiano, água corrente nos fundos, na Linha 12, boa pra lazer...130.000 $

17) Chácaras de vários tamanhos localidades e preços.

18) Imóvel 30x45, todo murado, próximo ao Parque das Mansões no Jardim Lago ...350.000,00.

19) Imóveis no centro, 2 terrenos juntos de 15x45 com uma casa toda em laje com 400 m² ótima para clínica, próximo a Clínica da Criança... 750.000 $

20) Terreno de 15x30 Vila Alta todo murado. 180.000 $

21) Imóvel na rua I com terreno de 12x45 e barracão alugado... 350.000 $

22) Imóvel comercial na Tancredo Neves medindo 22.30x30, ótima localização... 1.200.000,00.

23) Área comercial em frente o Posto Rodoanel 60, frente para a pista medindo 12.100m²

24) Terreno de 15x30 no Jardim Europa, próximo a prefeitura. 140.000$

25) Terreno na Tancredo Neves próximo a Domani 15 X 43 já aterrado. 250.000$

26) Imóvel na Rua I com terreno de 12x30 e construção com 300 M² Já alugado....650.000 $

27) Barracão comercial próximo a Lions Internacional com 823 M² sem uso, terreno de 1.570 M²....550.000 $. Facilita-se o pagamento.

28) Terrenos juntos, esquina e sob esquina, 15x30 na Vila Alta (Únicos) bem localizados.....350.000 $.

29) Salas em cima da central xerox próximo a vivo, boa pra alugar...400.000 $.

30) Casa no Jardim Europa 2 quartos, 1 suíte, churrasqueira, piscina, área de festa, armários embutidos, 280 M² averbada para financiar....400.000 $

31) Imóvel de 14 x 40 no Royal Park ....240.000 $

32) Casa no Tangará II suíte, 2 quartos, área de serviço, garagem ampla 3 carros, portão eletrônico Etc...280.000$

33) Casa na Vila Alta, de alvenaria, 3 quartos, sala, cozinha. Etc. terreno de 15x45 próximo ao posto Faveti na Av Mauá. 250.000 $ Metade à vista e o restante em 10 parcelas...

34) Imóvel de 15 x 90 na Av Brasil com duas entrada, fundo e frente, entrada e mais 10 parcelas.....220.000 $

35) Imóvel de 20x45 na Rua I com salão comercial 700.000 $

36) Terrenos juntos nos fundos do Big-Master da Av: 4 terrenos esquinq....900.000$

37) Área na Av Brasil, próximo ao Rodoanel de 106 x 320 esquina...60 reais o M²

38) Área no São José de 30 x 160 toda cercada com plantações, energia etc. Boa pra lazer, com uma casa recém construída em alvenaria de 200 M², 2 quartos suíte, área em volta... 300.000 $...

39) Imóvel de 48 m, de frente para a Tancredo neves, somando 3 terrenos juntos, projeto de posto de gasolina aprovado, aprovado também para posto artesiano, ótimo fluxo de transito, aceita tudo em soja, milho, arroz etc. ..1.500.000.00

40) Casa em Alvenaria com Piscina 1 suíte, 2 quartos etc Comercial próximo ao Gotardo 30 metros da Av Brasil...750.000 $.

41) Terreno no Tangara II 10x29 ..100.000$

42) Terreno no Tangara II 10x22...85.000 $

43) Terreno no Tangara II 10x18 ... 75.000 $

44) Terreno no Tangara II 20x18...105.000 $

45) Imóvel no centro próximo ao banco HSBC 900.000 $, troca por barracão ate 500.000$

46) Imóvel de 20x45 na Rua I bem localizado com 2 pisos...600.000 $

47) Fazenda disponível para arrendamento com 6 mil hectares em pastagem, arrenda por 3 anos, podendo ser prorrogado, pode ser usada para 6 mil cabeças de boi pra engorda ou 5 mil pra vacadas, pista de avião, 140 km de Matupá, toda estruturada...15% por arroba de boi a prazo.

48) Imóvel na Av : Brasil próximo a Açofer de 15 x45 ...1400.000 $

49) Imóvel na Vila Alta II 15 x 45 próximo a Havan, asfalto ...120.000 $

50) Terrenos juntos de 15x45 cada terreno, medindo 30x45 próximo ao fórum...400.000 $

51) BARBADA área pra lazer medindo 100x190 próxima a linha 12, cercada para carneiro, poço artesiano, agua corrente nos fundos... 130.000 $

52) Apartamento no Edifício Tangará ...300.000 $

53) Imóvel no Jardim Rio Preto de 15x45 com piscina, área de lazer, móveis embutido, casa com 2 quartos sala cozinha ...350.000

54) Imóvel 50x90 na Av. Brasil ...500.000 $.

casa@campo
CORRETORA E IMOBILIÁRIA
CRECI - 1130 - J

CORRESPONDENTE AUTORIZADO CAIXA

TANGARÁ SHOPPING - SALA 63
TELEFONE - (65) 3326 -2107
PLANTÃO - (65) 9638-9442

ABRA CONOSCO SUA CONTA POUPANÇA E UNIVERSITÁRIA

ADMINISTRAÇÃO, LOCAÇÃO, VENDAS E FINANCIAMENTOS DE IMÓVEIS

AVERBAÇÕES, CONTRATOS, AVALIAÇÕES, VISTORIAS.

## Possui um imóvel para locação? Fale Conosco.

## LOCAÇÃO

Sobrado em condomínio fechado próximo à Mitsubishi contendo 1 suíte com hidro; 2 quartos; 2 salas; lavabo; cozinha planejada com cook top; lavanderia coberta, área de serviço, área de churrasqueira; garagem coberta; piscina adulto e infantil; área para festas. R$ 1.650,00 mais condomínio no valor de R$300,00.

Casa nova no Jardim Itália, com dois quartos, sala e cozinha conjugada, banheiro, lavanderia coberta. R$ 800,00.

## VENDAS

**CENTRO**
Procurando uma área comercial? Que tal um prédio de 3 pisos com 667m² de construção, contendo em seu térreo um, salão com Wc de 144m² mais garagem coberta para 4 carros em sua lateral, 2º e 3º pisos com 4 salas e 2 Wcs em cada piso e mais uma Edícula com 60m² contendo 2 quartos, sala, cozinha, Wc e área de serviços, tudo isso por R$ 1.200.000,00.

Sobrado com 150m² de construção contendo um escritório com Wc na parte de cima e embaixo 1suíte, 2 quartos, sala com 2 ambientes, Wc social, cozinha, lavanderia, garagem com 2 vagas. R$ 350.000,00.

**JARDIM DO LAGO**
Maravilhoso imóvel novo, com 261m² de construção contendo1 suíte máster, 2 suítes, sala de TV, cozinha externa com sala de estar e área de lazer com churrasqueira com balcão de mármore, toda em laje com platibanda, aquecedor solar, piscina e garagem para 2 carros, por R$ 800.000,00.

**JARDIM ITÁLIA**
Casa nova, pronta para financiar, com 106m² de construção, contendo 1 suíte, 2 quartos, sala, cozinha, Wc e garagem para 2 carros, piso em porcelanato, forro em gesso e janelas em blindex. R$ 200.000,00.

**JARDIM TANGARÁ**
Casa com 237m² de construção e ótimo terreno de 15 x 45, sendo 1 suíte máster com hidro, 2 quartos, Wc, sala de jantar, sala de estar, cozinha planejada, garagem paga 2 carros, edícula com churrasqueira, área de serviços e dispensa, forro em gesso, janelas em blindex, R$ 420.000,00.

**TARUMÃ**
Imóvel novo, com 76m² de construção contendo 1 suíte, 2 quartos, sala, cozinha, Wc social, área de serviços, janelas em blindex, R$ 165.000,00.

Casa nova, pronta para financiar, com 73m² de construção, sendo 2 quartos, sala, cozinha, wc, garagem, janelas em blindex, forro em PVC, R$ 145.000,00.

Imóvel novo, pronto para financiar com 147m² de construção, sendo 1 suíte, 2 quartos, wc social, sala, cozinha, garagem para 2 carros, Varanda com churrasqueira, área de serviços e dispensa, piso em porcelanato, forro em gesso, telhas termoacústicas, interfone, gramado, portão de elevação eletrônico, R$ 280.000,00.

Casa com estilo colonial, medindo 170m² de construção, sendo 1suíte, 2 quartos, sala, cozinha, Wc, escritório, garagem, Wc externo, dispensa, varandão, área de serviços, móveis planejados, cerca elétrica, portão eletrônico, por R$ 300.000,00.

Imóvel com 190m² de construção, novo, apropriada para financiamento, contendo 1suíte, 2 quartos, Wc social, sala, cozinha ampla, área de serviços, área de lazer com churrasqueira, piscina, Wc e dispensa, forro em gesso, piso em porcelanato, garagem para 2 carros, R$ 390.000,00.

Imóvel novo, com 77m² de construção contendo 1 suíte, 2 quartos, sala, cozinha, Wc social, área de serviços, janelas em blindex, R$ 165.000,00.

**PARQUE DAS MANSÕES**
Imóvel com 280m² de construção, bem localizado, contendo 3 suítes sendo uma com hidro, sala, 2 cozinhas, garagem para 3 carros, área de lazer com hidro, cozinha, churrasqueira, porcelanato, excelente acabamento, R$ 1.500.000,00.

**VALE DO SOL**
Casa com 70m² de construção, sendo 2 quartos, sala, cozinha, banheiro social, área de serviços e garagem, (não financia) R$ 130.000,00.

**FLORIZA**
Excelente imóvel novo, pronto para financiar com 256m² de construção sendo 2 suítes, sendo uma com closet, 1 quarto, sala, cozinha, Wc social, Dispensa, área de lazer com churrasqueira e Wc externo, R$ 650.000,00.

**SAN RAFAEL**
Casa com 155m² de construção sendo 1 suíte com closet, 2 quartos, WC social, sala, cozinha, área de serviços, edícula com 1 quarto, WC, área de lazer com churrasqueira, garagem ampla, R$ 250.000,00.

**BURITIS**
Casa nova, pronta para financiar contendo 3 quartos, wc social, sala, cozinha, forro em gesso, telhas esmaltadas, portão eletrônico, R$ 130.000,00.

**TERRENOS**
Quer investir ou construir, então corra, terreno no Jardim Imperial com 1072m², isso mesmo, são 5 terrenos medindo 10,5 x 20 juntos, por apenas R$ 250.000,00.

Terreno com 900m² na Vila Portuguesa, bem localizado, R$ 250.000,00.

No Centro, terreno medindo 15 x 30 todo murado com uma edícula contendo 2 quartos, wc, sala e cozinha conjugadas R$ 260.000,00.

Terreno no Centro, contendo uma casa em madeira com 3 quartos, sala, cozinha, 2 Wcs e garagem, medindo 15x45, contra o sol, não precisa aterrar,R$ 420.000,00.

Terreno no Centro, muito bem localizado medindo 15 x 30, com 1 casa em alvenaria, 1 Escritório e 2 casas em Madeira R$ 420.000,00.

Terreno com excelente localização na Rua 1, não precisa de aterro, medindo 30 x 30, R$ 850.000,00.

# >Classificados / Editais

SIGA SEMINOVOS QUALIFICADOS MULTIMARCAS

OESTE VEICULOS LTDA.

AV. Brasil, N 1311 - S - Bairro Centro
Tangará da Serra - MT - CEP 78.300-000
Telefones: 65 3325 0101 - 65 3325 0202

## VEÍCULOS USADOS E SEMI-NOVOS

VEÍCULOS PATIO

| VEICULO | ANO | COR | OPC. | COMB |
|---|---|---|---|---|
| CELTA 1.0 LT | 11.12 | PRETA | COMP. | FLEX |
| CELTA 1.0 SUPER | 07.09 | PRETA | AR/TR/AL | FLEX |
| CLASSIC LS 1.0 | 10.11 | BRANCA | COMP. | FLEX |
| FIESTA HATCH 1.0 | 07.08 | PRATA | COMP. | FLEX |
| FIESTA HATCH 1.6 | 13.14 | BRANCA | COMP. | FLEX |
| FORD KA | 08.09 | AZUL | COMP. | FLEX |
| GOL G5 1.0 | 09.10 | PRATA | COMP. | FLEX |
| MONTANA 1.4 LS | 13.13 | BRANCA | AR/TR/AL | FLEX |
| MOTO SUZUKI | 11.12 | VERM. | | GASOL |
| PALIO ATTRACTIV 1.0 4P | 12.12 | PRETO | COMP. | FLEX |
| PALIO WEEK TREKKING 1.6 | 11.12 | BRANCA | COMP. | FLEX |
| PALIO WEEK TREKKING 1.6 | 11.12 | PRATA | COMP. | FLEX |
| S10 2.8 CD LTZ 4X2 AUT | 12.13 | PRETO | COMP. | DIESEL |
| S10 2.8 CD LTZ 4X4 AUT | 12.13 | CINZA | COMP. | DIESEL |
| S10 EXECUTIVE 4x2 | 09.10 | BRANCA | COMP. | DIESEL |
| S10 EXECUTIVE FLEX | 08.09 | PRETA | COMP. | FLEX |
| S10 LT CS FLEX | 13.13 | CINZA | COMP. | FLEX |
| S10 LT FLEX | 12.12 | PRATA | COMP. | FLEX |
| SIENA 1.4 ELX | 08.08 | PRETA | COMP. | FLEX |
| STRADA WOR. 1.4 CE | 12.13 | PRETA | COMP. | FLEX |
| UNO MILLE ECONOMY | 11.12 | VERMELHO | BASICO | FLEX |

*FAVOR NOS CONSULTAR ANTES DE QUALQUER NEGOCIAÇÃO.*
*CONSULTE-NOS PELOS FONES 65 3325 0101 OU 65 3325 0202*

*TANGARA DA SERRA,18/04/2015*

## IMÓVEIS

**VENDE-SE**
Loja na Galeria Mark Center, com parcial de estoque. Valor: R$ 40 Mil. Aceita-se proposta em imóveis e veículos. Tratar: 9987-2728 (...)

**ALUGA-SE**
Sobradinho novo, com 1 suíte, 2 quartos, 1 banheiro, sala, cozinha, lavabo, lavanderia, churrasqueira e cerca elétrica. Tratar: (65) 3326-9354 / 9624-7638 (25-04)

**VENDE-SE**
Sítio localizado na comunidade Bezerro Vermelho a 22Km, as margens da estrada principal, com 5,43 hectares, todo cercado com 11 fios de arame liso, contendo uma casa, depósito de 6x6 cercado com tela para criação de porcos e galinhas, passa o córrego Bezerro Vermelho. Valor R$ 130.000,00. Tratar: (65) 9997-9621 (29-04)

**ALUGA-SE**
Apartamento na Vila Portuguesa, localizo na Rua Luiza, 388-S, com 1 quarto, sala e cozinha conjugada, banheiro, lavanderia ao lado, 1º piso, água incluso no aluguel. Valor R$ 500,00. Tratar: (65) 9961-4272 (22-04)

**ALUGA-SE**
Apartamento no Edifício Milão, com 3 quartos, cozinha, sala, área de serviço, churrasqueira, salão de festas, piscina, garagem. Tratar: 9987-2130 com Sérgio. (04-05)

# VENDE-SE

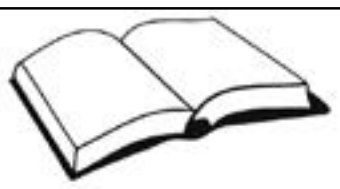

- Bíblias de todos os tipos e modelos de estudo;
- Bíblia de estudo: sem harpa e com harpa cristã;
- Bíblia da Mulher e do Homem;
- Bíblia da Mãe e do Pai;
- Bíblias específicas para todas faixas etárias: bíblia para bebês, para crianças (menino e menina), para adolecente, para jovens e para família;
- Bíblias em Espanhol e Inglês;
- Variedades de bíblias católicas
- Harpa cristã e cantor cristão.

**Av. Ismael José do Nascimento, 157-W, Centro**
**Fone: 3326-5231 | Cel.: 9979-0907 (Avaides)**

# VENDO MEIA QUADRA MEDINDO 3.600M²

8 lotes Escriturados na quadra 59, sendo eles, os lotes de nº 09, 10, 11, 12, 13, 14, 15, 16 no Distrito de Progresso. Preço a combinar.
Fone: 65 9987-1520.
Tratar com Srº Arcindo Veronesse.
Obs: Vendo tudo ou só a metade.
Ver mapa ao lado:

# A TUT TRANSPORTES INFORMA A SEUS USUÁRIOS NOVO HORÁRIO:

Tangará X Cuiabá - Via Arenápolis
Com Saída ás **09:30** e **15:00** Horas.
Com Carros Novos
Atendendo Diariamente:
Juína, Cuiabá, Diamantino, São José do Rio Claro e Vilhena-RO.

**NA VIDA TUDO É PASSAGEIRO, NA TUT PASSAGEIRO É TUDO.**

INFORMAÇÕES: 3326- 1938 OU 3326-1948

Turne 2015
NÃO FIQUE DE FORA !!!

**FAZENDO DIFERENÇA NAS EMPRESAS E NA VIDA DAS PESSOAS**

**Em Tangará da Serra pela 7ª vez, o maior motivador do momento**

# Daniel Maciel

Áuditório da OAB - Tangará da Serra -MT

## MARCAS DEIXAMOS e MARCAS LEVAMOS

**28 Abril**
**20:00h**
**Informações**
(65) 9967 2067
(65) 9604 7902

*Mais de um milhão de pessoas já participaram das atividades deste projeto.*

**Ponto de vista do professor:**
"Uma empresa pode recorrer a diversos mecanismos para conseguir capital ou ter acesso a novas tecnologias. O mais difícil é ter pessoas qualificadas, capazes de aumentar vendas, liderar equipes e fazer frente à concorrência."

MOVIMENTO DA FELICIDADE

## Treinar e Motivar é Melhor que Trocar

Você sabe vender seu peixe ?
Paciência x Disciplina
Empresa humanizada
Convivência em grupo
Aproveitar as oportunidades

Duração: 2 horas
85,00 por pessoa

www.danielmaciel.com.br

**EDITAL DE NOTIFICAÇÃO DE PROTESTO**

Encontram-se neste **CARTÓRIO DE PROTESTO DE TÍTULOS E ANEXOS DE TANGARÁ DA SERRA - MT**, sito à Rua Antônio José da Silva Nº 255-W - Centro - CEP: 78.300-000 para serem protestados os seguintes títulos:

2, vc. 10/04/2015, R$ 87,00, C/ ELIANE BERNARDES DE FREITAS, DMI;
6089-01, vc. 10/04/2015, R$ 1144,00, C/ VALMIR ALMEIDA DA VISITACAO, DMI;
00194/03, vc. 10/04/2015, R$ 2600,00, C/ VALERIO E FILHO FLORESTAL LTDA, DMI;

**Informamos que os interessados devem comparecer ao cartorio de protesto até a data de 24/04/2015.**

Tangara da Serra, 23/04/2015.

**Nilza Ramos Bastos**

**PREGÃO PRESENCIAL Nº 024/2015**. O MUNICÍPIO DE TANGARÁ DA SERRA- MT, através da Pregoeira, nomeada pela Portaria nº 136/GP/2015 de 10.02.2015, torna público para conhecimento dos interessados, que fará realizar no dia **12 DE MAIO DE 2015, às 09:00 horas**, na Sala de Licitações da Prefeitura, localizada na Avenida Brasil nº 2.350-N, 2º Piso, Bairro Jardim Europa, Licitação, na modalidade Pregão Presencial, do Tipo Menor Preço Unitário. Objeto: **REGISTRO DE PREÇOS**, para futura e eventual **CONTRATAÇÃO DE EMPRESA ESPECIALIZADA NA PRESTAÇÃO DE SERVIÇOS DE CÓPIAS XEROGRÁFICAS, IMPRESSÃO, ENCADERNAÇÃO E PLOTAGENS**, a fim de suprir necessidades das Secretarias deste Município, conforme especificações constantes dos Anexos II e III do presente edital. O edital completo estará disponível para acesso dos interessados a partir do **dia 27 de Abril de 2015**, através do site: **http://www.tangaradaserra.mt.gov.br/Licitacoes/**. Demais Informações poderão ser obtidas junto ao Departamento de Licitações, através do telefone 65-3311-4800. Tangará da Serra- MT, 23 de Abril de 2015. Tatiana Ávila Grigoletti- Chefe do Departamento de Licitações.

**CONCORRÊNCIA Nº 002/2015**. O MUNICÍPIO DE TANGARÁ DA SERRA- MT, neste ato representado pelo Senhor Prefeito Municipal, através do Presidente da CPL, nomeado pela Portaria nº 136/GP/2015 de 10 de Fevereiro de 2015, torna público para conhecimento dos interessados, que fará realizar no dia **25 de Maio de 2015, às 08:00 horas** na sala de licitação da Prefeitura, localizada à Avenida Brasil nº 2.350- N, 1º Piso, Jardim Europa, Licitação, na modalidade Concorrência do tipo **Menor Preço por Item**. **OBJETO: CONTRATAÇÃO DE EMPRESA ESPECIALIZADA PARA INSTALAÇÃO EXTERNA DE QUADROS DE DISTRIBUIÇÃO ELÉTRICA e IMPLANTAÇÃO DE POSTO DE TRANSFORMAÇÃO DE 300 KVA no Hospital Municipal de Tangará da Serra-MT**, conforme Projetos, Memoriais Descritivos, Planilhas Orçamentárias, Cronograma Físico-Financeiro e demais Anexos do Edital, consoante as disposições da Lei n.º 8.666/93. O edital completo estará disponível para acesso dos interessados a partir do **dia 24 de ABRIL** através do site **http://www.tangaradaserra.mt.gov.br/Licitacoes/**. Tangará da Serra- MT, 23 de Abril de 2015. Laídes Glovacki- Presidente da CPL.

**AVISO DE REABERTURA- 3ª CHAMADA- PREGÃO PRESENCIAL Nº 012/2015**. Objeto: **AQUISIÇÃO DE 01 (UM) VEÍCULO UTILITÁRIO** a fim de atender necessidades da Secretaria de Agricultura, Pecuária e Abastecimento deste município, conforme especificações contidas no Termo de Referência, Anexos II e III, parte Integrante do Edital. O MUNICÍPIO DE TANGARÁ DA SERRA-MT, através da Pregoeira nomeada pela Portaria nº 136/GP/2015 de 10.02.2015, torna público que o certame acima foi considerado **DESERTO** tendo em vista a ausência de licitantes interessadas. Assim, divulga para conhecimento dos interessados, a realização da **3ª CHAMADA** do Pregão referenciado, cuja sessão para recebimento dos documentos de habilitação e propostas dar-se-á no dia **11 DE MAIO DE 2015, às 08:00 horas** na sala de licitação da Prefeitura, localizada à Avenida Brasil nº 2.350-N - 2º Piso - Jardim Europa. O edital completo estará disponível para acesso dos interessados a partir do **dia 27 de Abril de 2015**, através do site: **http://www.tangaradaserra.mt.gov.br/Licitacoes/**. Demais Informações poderão ser obtidas junto ao Departamento de Licitações, através do telefone 65-3311-4800. Tangará da Serra- MT, 14 de Março de 2015. Tatiana Ávila Grigoletti- Chefe do Departamento de Licitações. Tangará da Serra- MT, 23 de Abril de 2015. Tatiana Ávila Grigoletti- Chefe do Departamento de Licitações.

**CONVOCAÇÃO PARA ELEIÇÃO DA NOVA DIRETORIA DA ASCOJAPE**

A ASCOJAPE (ASSOCIAÇÃO DE MORADORES DOS BAIRROS JARDIM ANGOLA, JARDIM PARAISO E JARDIM EUROPA), CONVIDA OS MORADORES DOS BAIRROS ACIMA CITADOS, INTERESSADOS EM FORMAR CHAPAS PARA A ELEIÇÃO DA NOVA DIRETORIA DA ASSOCIAÇÃO, QUE APRESENTEM SUAS CHAPAS ATÉ O DIA 15 DE MAIO DE 2015, ATÉ AS 18:00H, NA RESIDÊNCIA DO PRESIDENTE DA ASSOCIAÇÃO SR ALCEU AUGUSTO HEIDMANN, SITUADA À RUA 42, Nº 576-N, BAIRRO JARDIM PARAISO, NA QUAL TERÁ QUE CONSTAR: PRESIDENTE, VICE-PRESIDENTE, PRIMEIRO-SECRETÁRIO, SEGUNDO-SECRETÁRIO, PRIMEIRO-TESOUREIRO, SEGUNDO-TESOUREIRO, TRÊS MEMBROS DO CONSELHO FISCAL TITULARES E TRÊS MEMBROS SUPLENTES. NUM TOTAL DE 12(DOZE) MEMBROS, ANEXANDO CÓPIA DO RG, CPF E ALGUM DOCUMENTO QUE CONSTE O ENDEREÇO COM NOME, A FIM DE QUE POSSA SER DADA VALIDADE À CHAPA INSCRITA.

A ELEIÇÃO ACONTECERÁ NO DIA 17 DE MAIO DE 2015 (DOMINGO), DAS 09:00h ÀS 12:00h, NA ESCOLA ANTENOR SOARES, SITUADA NA AVENIDA BRASIL, Nº 1310-E, BAIRRO JARDIM EUROPA, NA QUAL PODEM VOTAR TODOS OS MORADORES COM IDADE SUPERIOR( 16(DEZESSEIS) ANOS RESIDENTES ATÉ O LIMITE TERRITORIAL DOS TRÊS BAIRROS.

TANGARÁ DA SERRA – MT, 13 DE ABRIL DE 2015.

ALCEU AUGUSTO HEIDMANN
Presidente

**ATO DA PRESIDÊNCIA Nº 008/2015**

Dispõe sobre anulação do processo licitatório nº 002/2015, modalidade Convite nº 001/2015, tipo "Técnica e Preço" após constatação de vício sobre a valoração do preço médio sugerido no edital

O PRESIDENTE DA CÂMARA MUNICIPAL DE NOVA OLÍMPIA, ESTADO DE MATO GROSSO, no uso de suas atribuições legais;

CONSIDERANDO memorando/CPL/004/2015, da Comissão Permanente de Licitação, solicitando anulação do processo acima qualificado,

RESOLVE:

I – HOMOLOGAR a decisão da Comissão Permanente de Licitação de ANULAR o processo licitatório nº 002/2015, modalidade Convite nº 001/2015, tipo "Técnica e Preço" após constatação de vício sobre a valoração do preço médio sugerido no edital, conforme ata e parecer Jurídico, apresentados pelo memorando/CPL/004/2015.

Gabinete do Presidente da Câmara Municipal de Nova Olímpia-MT, 23 de abril de 2015.

**SÉRGIO SCHEFER**
**Presidente da Câmara Municipal de Nova Olímpia**

**CÂMARA MUNICIPAL DE NOVA OLÍMPIA-MT**

**AVISO DE ANULAÇÃO DO CONVITE Nº 001/2015**

**PROCESSO LICITATÓRIO Nº 002/2015**
**CONVITE Nº 001/2015**

A Câmara Municipal de Nova Olímpia-MT comunica a **ANULAÇÃO** do Processo Licitatório, na modalidade CONVITE Nº 001/2015, que foi realizado no dia 10 de abril de 2015, às 09 horas.

OBJETO: A presente licitação tem por objeto a contratação de Agência de Propaganda para prestação de serviços de publicidade da Câmara Municipal de Nova Olímpia-MT, com o objetivo de divulgar as ações, difundir idéias e serviços, criação e produção de conteúdos impressos e audiovisuais especializada nos métodos, na arte e nas técnicas publicitárias, estudo, concepção, execução e distribuição de propaganda aos veículos de Comunicação.

Nova Olímpia, 23 de abril de 2015

**KID CAMILO DA COSTA**
**Presidente CPL**


## LEILÃO JUDICIAL ELETRÔNICO

www.leje.com.br

EDITAL DE LEILÃO PÚBLICO E NOTIFICAÇÃO EXTRAJUDICIAL Alienação Fiduciária de Imóveis LEI Nº 9.514/97 - UNICRED MATO GROSSO – COOPERATIVA DE CRÉDITO DOS MÉDIDCOS, OUTROS PROFISSIONAIS DA SAÚDE E EMPRESÁRIOS DE MATO GROSSO LTDA., inscrita no CNPJ sob n.º 36.900.256/0001-00, CREDORA FIDUCIÁRIA - O certame será conduzido através do LEILÃO JUDICIAL ELETRÔNICO – www.leje.com.br, por seu LEILOEIRO: ERICK SOARES TELES - JUCEMAT 26 - A venda será efetuada em caráter "ad corpus" e no estado de conservação em que se encontra

Leilão 2059 DEVEDORES FIDUCIANTES: EDINEY RODRIGUES & CIA LTDA – CNPJ/MF: 06.235.729/0001-23 /DEVEDORES SOLIDÁRIOS: EDINEY RODRIGUES - CPF/MF: 840.206.011-00 e MARIA GUZATTI KLAFKE RODRIGUES CPF/MF: 532.037.201-91 / CONJUGES - DEVEDORES SOLIDÁRIOS: ZAQUIELY GUZATTI KLAFKE RODRIGUES CPF/MF: 884.049.781-15 e OESLE RODRIGUES – CPF/MF: 413.363.309-10 - 1º LEILÃO: 20/05/2015, às 14:00 horas, por lance igual ou superior ao valor de avaliação do imóvel, no aporte de, nos termos do Art. 27, §1º, da Lei n.º 9.514/97. R$ 450.000,00 (quatrocentos e cinquenta mil reais) - 2º LEILÃO: 01/06/2015, às 14:00 horas, pelo maior lance oferecido, desde que igual ou superior ao valor da dívida, das despesas, dos prêmios de seguro, dos encargos legais, inclusive tributos, e das contribuições condominiais, no aporte de R$ 382.500,00 (trezentos e oitenta e dois mil e quinhentos reais), nos termos do Art. 27, § 2º, da Lei n.º 9.514/97. Bem: MATRICULA 9.963 – RGI – Comarca De Tangará da Serra – Mato Grosso. Imóvel: Lote urbano sob o nº 12 ( doze) da quadra nº 16 ( dezesseis), da Planta do Loteamento denominado " Bairro Cidade Alta", situado nesta cidade de Tangará da Serra – MT, com área superficial de 450,00m2 ( quatrocentos e cinquenta metros quadrados), dentro das divisas, metragens e confrontações seguintes: Com frente para a Rua Ramon Sanches Marques medindo 15,00m ( quinze metros); fundos, com a mesma medida, confinando o lote n. 09; Lado esquerdo, medindo 30,00 metros, confina com o lote 13;e, pelo lado direito, com a mesma medida, confirma com o lote n. II - Localização: Frente para a Rua Ramon Sanches Marques, Bairro Cidade Alta, desta Cidade de Tangará da Serra-MT - Segundo o laudo de avaliação há uma construção edificada – propriedade consolidada devidamente averbada no item 10 do respectivo instrumento

Leilão: 2058 - DEVEDORES FIDUCIANTES: EDINEY RODRIGUES & CIA LTDA – CNPJ/MF: 06.235.729/0001-23 /DEVEDORES SOLIDÁRIOS: EDINEY RODRIGUES - CPF/MF: 840.206.011-00, MARIA D´APARECIDA DETUMIN BUENO RODRIGUES – CPF/MF: 532.037.201-91, ZAQUIELY GUZATTI KLAFKE RODRIGUES CPF/MF: 884.049.781-15/CONJUGES - DEVEDORES SOLIDÁRIOS: ZAQUIELY GUZATTI KLAFKE RODRIGUES acima qualificada e OESLE RODRIGUES – CPF/MF: 413.363.309-10 1º LEILÃO: 20/05/2015, às 14:00 horas, por lance igual ou superior ao valor de avaliação do imóvel, no aporte de, nos termos do Art. 27, §1º, da Lei n.º 9.514/97. R$ 900.000,00 (novecentos mil reais) 2º LEILÃO: 01/06/2015, às 14:00 horas, pelo maior lance oferecido, desde que igual ou superior ao valor da dívida, das despesas, dos prêmios de seguro, dos encargos legais, inclusive tributos, e das contribuições condominiais, no aporte de R$ 720.000,00 (setecentos e vinte mil reais), nos termos do Art. 27, § 2º, da Lei n.º 9.514/97.Bem: MATRICULA 30.508 – RGI – Comarca De Tangará da Serra – Mato Grosso.Imóvel: Área 01, localizada na " GLEBA SANTA FÉ", desmembrada de área remanescente DE 19,9710HA, dentro do perímetro urbano desta cidade de Tangará da Serra – MT, com a superfície de 5,000ha, perímetro de 962,54 metros, dentro das divisas, metragens e confrontações seguintes: CAMIHAMENTO: inicia-se- com o marco M1, situado na margem direita da Estrada Perimetral – Anel Viário Andre Antonio Maggi, sentido Cuiabá a Campo Novo do Parecis, daí segue com azimute magnético de 340º03´36´´, confrontando com terras de José Nogueira Gomes, numa distância de 263,68 até o marco M2; daí segue com azimute magnético de 99º47´25´´, confrontando com terras de Leontina Dolores Rodrigues Sanches, numa distância de 218,92 metros até o marco M3, sai segue com azimute magnético de 159º36´´08´´, confortando com terras e sucessores de Giocondo Vaccari Carmona, numa distância de 260,68 metros até o marco M4, situado na margem direita do Anel Viário Andre Antonio Maggi; daí segue com azimute magnético de 278º50´14´´, pela margem direita, pela margem direita do Anel Viário André Maggi, numa distância de 219,26 metros, até o marco M1 inicial. Localização: Frente para o Anel Viário, no perímetro urbano, desta Cidade de Tangará da Serra-MT - Segundo o laudo de avaliação: A área acima mencionada encontra-se em terra nua– propriedade consolidada devidamente averbada no item 3 do respectivo instrumento.

Unicred Mato Grosso

GLEBA DE TERRAS COM ÁREA DE 5,000 HA - COMARCA DE TANGARÁ DA SERRA/MT

1ª Hasta - 20/05 às 14:00h R$ 900.000,00 | 2ª Hasta - 01/06 às 14:00h R$ 720.000,00

Unicred Mato Grosso

LOTE COM BENFEITORIAS - ÁREA 450M2 - COMARCA TANGARÁ DA SERRA/MR

1ª Hasta - 20/05 às 14:00h R$ 450.000,00 | 2ª Hasta - 01/06 às 14:00h R$ 382.500,00

5ª Vara Cível Central

APARTAMENTO + VAGA DE GARAGEM ÁREA TOTAL DE 339,466 M²

~~1ª Hasta - 16/04 às 14:00h R$ 1.928.260,02~~ | 2ª Hasta - 06/05 às 14:00h R$ 1.156.956,01

2ª Vara Cível Penha De França

APARTAMENTO DUPLEX EDIFÍCIO COLUMBIA COM ÁREA DE LAZER COMPLETA

~~1ª Hasta - 16/04 às 15:00h R$ 477.699,69~~ | 2ª Hasta - 06/05 às 15:00h R$ 286.619,81

Leiloeiro Oficial: Denys Pyerre de Oliveira | JUCESP 786 | contato@leje.com.br | (11) 3969-1200 | Praça Silvio Romero, 55 - Loft 1 - Cidade Mãe do Céu - São Paulo/SP | 03323-000

## LAZER COM CULTURA

www.recreativa.com.br

**HORIZONTAIS:**

**1.** Melhoria do terreno cultivado mediante distribuição de substâncias químicas
**2.** Passarinho canoro, gracioso e irrequieto
**3.** Assumir aspecto parado e paludoso (diz-se de águas superficiais)
**4.** Concebido com a mente
**5.** O cineasta **Giorgetti**, de "Boleiros - Era Uma Vez o Futebol" (1998) · A parte inferior do calçado
**6.** Mulher de pequena estatura · O gritinho da melindrosa · O alumínio
**7.** Chamar alguém para fazer parte de uma corporação
**8.** A cor violeta
**9.** Engano preparado às custas de alguém · Executivo Nacional
**10.** A confusão de todos os elementos antes da formação do mundo · Designação comum a determinadas plantas que pendem das árvores e nelas se trançam
**11.** Diz-se de jogo disputado fora de torneio
**12.** O jardim da rainha das flores
**13.** Mamífero roedor da América do Sul que fornece pele apreciada.

**VERTICAIS:**

**1.** Uma madeira para violinos · Roubar a alguém, intimidando-o
**2.** Um sistema operacional, em informática · Único no seu gênero · Especialidade de uma categoria profissional
**3.** Erva com pêlos que produzem irritações na pele · O único número primo par
**4.** Voz forte e enérgica de forma a ser ouvida longe ou com temor · Série de pregas feitas numa peça de vestuário ou num tecido
**5.** Período de grande esplendor · Que serve para alguma coisa · O diretor de cinema norte-americano **Burton**, de "A Fantástica Fábrica de Chocolates"
**6.** Próprio de uma escola média · A escritora **Coralina** (1889-1985), de "Poemas dos Becos de Goiás"
**7.** Desenvolvido, pronto para a reprodução ou corte · O rádio · Rio da Alemanha, afluente do Danúbio
**8.** Ondulação na superfície do mar · Cada elemento do cálice da flor
**9.** Flanco · (Fig.) O ponto essencial, difícil.

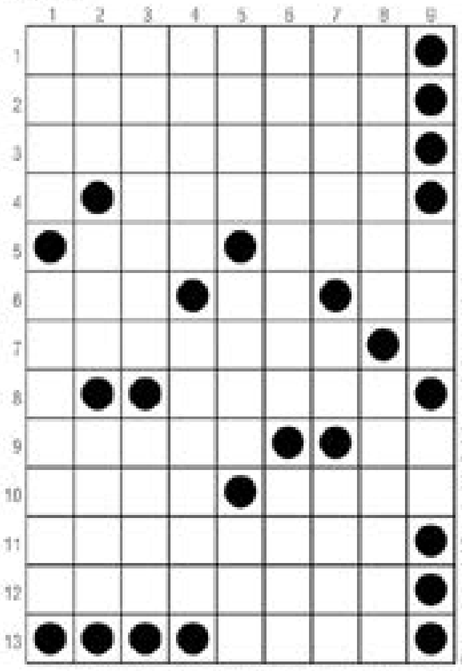

Teste seus conhecimentos com nossas revistas mensais!

Em cada página um novo desafio!

www.cineshoptga.com.br

CLUBE DO ASSINANTE
Vá ao CINESHOP com a carteirinha do Clube do Assinante e pague meia entrada SEMPRE!

**Sala 01**

**VINGADORES 2 – A ERA DE ULTRN**
Lançamento Mundial - Dublado
Gênero: Ação / Aventura
Censura: 12 Anos - Duração: 2:21 Horas
Diariamente as: 16:00 - 18:40 e 21:20 Horas

**Sinopse** : Sequência do sucesso "Os Vingadores", que reúne mais uma vez a equipe de super-heróis formada por Capitão América (Chris Evans), Homem de Ferro (Robert Downey Jr.), Thor (Chris Hemsworth), Hulk (Mark Ruffalo), Viúva Negra (Scarlett Johansson) e Gavião Arqueiro (Jeremy Renner).

**Sala 02**

**VELOZES E FURIOSOS 7**
Continua - Dublado
Gênero: Ação
Censura: 14 Anos - Duração: 2:20 horas
Diariamente as : 15:40 - 18:20 e 21:00

**Sinopse** : Agora, a equipe tem que se reunir para impedir este novo vilão. Mas dessa vez, não é só sobre ser veloz. A luta é pela sobrevivência.

**O Cineshop Tangará reserva o direito de alterar a Programação sem prévio aviso.**

Na 3ª e 5ª Feira, e de 6ª Feira a Domingo em todos os horários
Inteira: R$ 14,00 Meia: R$ 7,00

**Promoções**

**Segunda promocine**
PREÇO ÚNICO 7,00 REIAS. * **Exceto feriados**

**Quarta Cine**
Na 4ª feira em todas as sessões
Inteira: R$ 10,00 Meia: R$ 5,00
* **Exceto feriados**

# *Horóscopo

**ÁRIES |** Possibilidade de iniciar um novo romance ou de se apaixonar de novo pelo seu parceiro atual. Ideias brilhantes continuarão beneficiando você no trabalho. Procure apenas manter-se organizado.

**TOURO |** Período de recolhimento, de meditação e de contato com certos conflitos interiores. E' bom não forçar as situações nem tentar continuar certas atividades. Procure considerar as limitações do momento, aprendendo a se revigorar com elas.

**GÊMEOS |** Estabilização das novas situações no trabalho. Você poderá agora usufruir de certos benefícios criados nesse âmbito. Conversas importantes com amigos, aumentando sua compreensão e sua vivência emocional. Eles poderão ajudar nos assuntos de ordem intelectual.

**CÂNCER |** Seus projetos pessoais continuarão a se desenvolver de forma positiva, trazendo os primeiros resultados práticos. Momento importante na vida familiar, na qual poderá encontrar um equilíbrio emocional e interior muito profundo.

**LEÃO |** Fase de aumento da energia física e da confiança. A vida profissional começará a se estabilizar, mas logo terá de sofrer reformas. Pequenos conflitos com a pessoa amada e problemas com negócios financeiros. Confusão e subjetividade na maneira de pensar.

**VIRGEM |** Certas possibilidades de realização profissional que pareciam trazer bons resultados poderão ser adiadas. Os novos rumos da sua vida ganharão mais consistência e força, através da sua luta e das atitudes práticas que tomar neste dia.

**LIBRA |** Período de acomodação das novas situações. Será necessário ter paciência consigo próprio. Tendência a não enxergar novas perspectivas para o futuro, mas elas logo surgirão. Mantenha-se fiel aquilo que é necessário fazer, mesmo que modifique a sua vida.

**ESCORPIÃO |** O relacionamento com as pessoas queridas poderá ajudá-lo a se organizar interiormente, mas de uma maneira nova, completando assim a transformação da sua personalidade. Possibilidade de perdas materiais.

**SAGITÁRIO |** Melhoria das condições materiais e financeiras, graças ao apoio de outras pessoas e de conquistas suas diante do mundo. Sintonia com os aspectos mais desconhecidos da mente e do psiquismo humano.

**CAPRICÓRNIO |** Apesar dos relacionamentos estarem ocupando a maior parte do seu tempo, você passará a se interessar mais pelos assuntos financeiros e pelo contato com os aspectos mais profundos do seu psiquismo. Os momentos de intimidade com a pessoa amada serão importantes.

**AQUÁRIO |** Possibilidade de tornar o ambiente em que você vive em algo mais de acordo com o seu gosto e necessidade. Florescimento das relações familiares e maior contato com suas origens e com emoções importantes do seu passado.

**PEIXES |** Você poderá iniciar um novo empreendimento ou, de alguma forma, melhorar a qualidade e aumentar o prestígio do seu trabalho. Período harmonioso na vida social e na relação com os amigos.

# *Novelas

## MALHAÇÃO - Globo

*João se declara para Bianca*

Gael avança para defender Duca e Dandara tenta impedi-lo. Jade leva Cobra para jantar em sua casa. O evento de João é um grande sucesso. Heideguer chega para o jantar de Lucrécia e Edgard fica irritado. João se declara a Bianca no palco e os dois se beijam, deixando Duca arrasado. Lobão segura Duca ao vê-lo sair da Aquazen. Lucrécia prepara uma comida sofisticada e se diverte com o desespero de Cobra. Dandara empurra Lobão para dentro da piscina e Joaquina grava toda a cena. Cobra fica constrangido no jantar e Jade o defende. Lobão vai embora da Aquazen humilhado. René afirma a Karina que ela é filha de Gael. Karina vai até a academia de Gael e o chama para treinar com ela.

## SETE VIDAS - Globo

*Isabel tenta encontrar Lígia*

Miguel revela a Diogo e Beatriz que é o pai biológico de Felipe. Bernardo descobre que João é Miguel e implora a Júlia que o leve até Pedro. Beatriz pede a Miguel para conversar com Felipe. Bernardo diz a Pedro que João é Miguel e ele fica transtornado. Júlia tenta tranquilizar Pedro. Isabel é hostil com Miguel ao vê-lo em sua casa. Lauro incentiva Miguel a contar sua história para seus filhos. Isabel tenta encontrar Lígia e comenta com Irene sobre a volta do pai de Joaquim. Pedro confronta Miguel. Beatriz informa que Miguel é compatível com Felipe. Irene e Isabel tentam encontrar Lígia. Laila não aceita a presença de Miguel e critica Pedro por se importar com ele. Irene e Isabel não conseguem encontrar Lígia. Miguel vai falar com Felipe. Lígia espera Felipe no quarto e Miguel entra para falar com o filho.

## ALTO ASTRAL - Globo

*Samantha resolve vingar de Jorge Fernando*

Na casa do Miranda, Laura e Caíque encontram a bolsa de Sueli que foi roubada no dia em que ela foi baleada e desconfiam que Marcos contratou Miranda para atacar a secretária. Laura e Caíque resolvem investigar melhor para tentar convencer Sueli a ficar do lado deles. Samantha resolve se vingar de Jorge Fernando por ter sido expulsa do teatro e arma uma coletiva de imprensa para dizer que o diretor maltrata as mulheres. Jorge Fernando vai à casa de Samantha para tirar satisfação. Ricardo descobre que Cidinha se encontra com Adriana Máximo e começa a desconfiar que ela pode ser Scarlett. Maria Inês convence Diziabas a passar as ações do hospital de volta para ela.

## BABILONIA - Globo

*Lauro interrompe cerimônia*

Inês consegue atrair Evandro e se sente vitoriosa ao ficar com ele. Vinícius convida Regina para ir ao casamento de Teresa com ele. Evandro fica aliviado quando Inês vai embora. Vinícius desiste de contar a Regina que Inês também trabalha no escritório de Teresa. Evandro se preocupa com Inês ao falar com Beatriz sobre ela. Laís conversa com Rafael. Luís Fernando avisa a Clóvis que eles não vão mais fazer o documentário na associação. Beatriz se surpreende quando Diogo fala que Regina vai ao casamento de suas mães. Estela expressa sua tensão quando Teresa fala de Lauro. Júlia tem uma febre alta e Regina desiste de ir ao casamento. Beatriz flagra Inês conversando com Evandro. Guto grava uma conversa de Rafael com Ivan sobre Laís. Lauro interrompe a cerimônia e Teresa fica emocionada.

## MIL E UMA NOITES - BAND

*Feride e Betul brigam*

Uma decisão que Sherazade toma em relação ao seu casamento deixa Onur muito nervoso. Seval enfrenta dificuldades para deixar Kerem e Bennu próximos. Mihriban procura um novo emprego. A decisão que Burhan tomou em relação à sua herança deixa Sherazade chocada. Feride e Betul brigam.

## CHIQUITITAS - SBT

*Eduarda vê Paçoca vendendo doces do Café*

O pessoal do Grêmio da escola sabota o resultado dos times de futebol ao deixar de fora as crianças do orfanato. Junior acha que foram ladrões que quebraram tudo e pede para os seguranças verem as câmeras. André e Bel veem a discussão do pessoal do Grêmio com as chiquititas e pensam em tomar uma atitude. Cris pede para Bel fazer uma foto da confusão para registro no jornal. Junior analisa as imagens com Francis e Clarita e reconhecem Armando. Carmen faz questão de humilhar Carol, que está encerrando o chão da sala do orfanato. Lucia está triste e Helena pensa que exagerou um pouco. Porém, a avó da menina diz que irá tirar as tábuas da janela e abrir as portas em troca dela tomar um remédio e umas vitaminas. André autoriza Cris a fazer a matéria sobre os excessos do Grêmio na escola. Um aluno diz que desconfia que o Grêmio esteja desviando dinheiro da escola. Cris diz que fará uma entrevista com ele, mas sem revelar o nome de sua fonte. Maria Cecília conta para Eduarda que roubaram o Café Boutique. Na comunidade, Eduarda vê Paçoca vendendo doces do Café e acusa o menino de ter roubado a loja. Paçoca foge. Na escola, a seleção dos times será refeita com orientação do professor de educação física. Armando liga para Junior e assume a autoria do crime. O vilão diz que não possui medo de Junior e nem da polícia. O homem alerta que isso é só o começo. O professor avisa sobre os times selecionados para o campeonato, as chiquititas são as melhores. O professor alerta que talvez só os meninos possam participar do campeonato, que não será misto. Neco visita Lucia e entra pela janela que não está mais fechada. A menina fica sonolenta e sem energia com todos os remédios dados por Helena.

## OS DEZ MANDAMENTOS - Record

*Tuya pede perdão a Seti*

Joquebede diz a Anrão que esperou todo esse tempo pela sua volta e os dois se abraçam, muito emocionados. Miriã conversa com Arão e relembra os momentos da sua infância ao lado do pai. Arão se emociona, mas não dá o braço a torcer. Anrão diz a Joquebede que tem medo da reação de Miriã e Moisés ao reencontrá-lo. Joquebede conta para Anrão a história de Moisés e diz que ele se tornou o príncipe do Egito, deixando-o chocado. Uri e Leila passam a noite juntos e se declaram um para o outro, muito apaixonados. Tuya pede perdão a Seti por ter lhe escondido a verdade sobre Ramsés ter ido à Casa de Senet. Ele pede para que ela se retire dos seus aposentos e mande uma moça para passar a noite com ele, humilhando-a. Moisés confessa a Ramsés que está tentando reconquistar Nefertari e diz que os dois terão de disputá-la. Miriã não contém sua ansiedade e diz a Joquebede que quer muito reencontrar Anrão. Joquebede diz que Anrão logo retornará a viver com eles. Moisés encontra Nefertari no jardim e, em um momento de coragem, lhe agarra e beija. Ela o afasta e diz que ela não será um objeto de disputa entre ele e Ramsés, deixando-o confuso. Judite perde o medo e diz a Apuki que está farta do modo como ele a trata. Seti continua a provocar Tuya e ordena a Hur que faça uma bela joia para a jovem que passou a noite com ele. Yunet fica apavorada ao ver reação provocada em seu rosto pelo creme preparado por Simut. Anrão descobre que precisa da autorização de Apuki para voltar a morar na vila e fica receoso. Apuki retorna às obras e desconta sua raiva em Arão e Zelofeade, chicoteando-os. Anrão faz menção em reagir ao ver o filho sendo chicoteado, mas é barrado por Num. Eliseba fica chocada ao ver o filho Nadabe voltar ferido do trabalho. Joquebede ampara o neto e pede misericórdia a Deus, muito angustiada.

*Os resumos dos capítulos da novela são de responsabilidade das emissoras e poderão sofrer alterações em relação aos capítulos que irão ao ar.*