Diário da Serra

>> ANO 18 / EDIÇÃO Nº 5.297
>> TANGARÁ DA SERRA - MT - BRASIL - SEGUNDA-FEIRA - 22 DE JUNHO DE 2015

O DIA-A-DIA DA NOTÍCIA

www.diariodaserra.com.br

R$ 1,50

RAIMUNDO FRANÇA

Publica **livro sobre política** de Mato Grosso Pag.04

CULTURA

cinema, música e poesia atrai público Pag.04

COPA CENTRO AMÉRICA

Tangará avança a **terceira fase** Pag.06

Tangará receberá dois médicos do programa Mais Médicos

Pag.06

FOTO: Ilustrativa

Os médicos irão atender nas Unidades de Saúde da família

COBRANÇA

Zedeca quer **colocação de meio-fio** nas ruas

Pag.08

>> COTAÇÃO

DÓLAR
COMPRA: R$ 3,10
VENDA: R$ 3,10

EURO
COMPRA: R$ 3,51
VENDA: R$ 3,52

>> ARROBA DO BOI GORDO

TANGARÁ DA SERRA - MT

BOI R$ 136,88
Vaca R$ 129,00

>>TEMPO HOJE

TANGARÁ DA SERRA - MT

MÍNIMA 18º C

MÁXIMA 28º C

Sol com algumas nuvens. Não chove.

SUCESSO

Final de semana foi marcado pela **festa Arraiá da Serra**

Pag.03

Mesmo com a temperatura baixa, milhares de pessoas prestigiaram o evento

INADIMPLÊNCIA

Impasse com hospital privado **está sendo resolvido**

Pag.05

O hospital deve ao município mais de R$4 milhões

*Artigo

Sem glúten e lactose: as novas tendências na alimentação

Glúten e lactose. Há algum tempo, esses dois ingredientes se popularizaram como os grandes vilões da saúde e da boa forma. Em busca da famosa nutrição funcional, milhares de pessoas aboliram esses nutrientes do cardápio e este mercado tem crescido cada vez mais.

Embora muitos associem essa atitude à moda ou a dietas malucas, uma pesquisa realizada pela Dunnhumby, empresa de pesquisa do grupo varejista britânico Tesco, revela que o Brasil se mostra bem mais preocupado com a alimentação que a média global. Aproximadamente 79% dos brasileiros disseram que saúde e nutrição são prioridade em sua vida. Para se ter uma ideia, nos Estados Unidos esse número não passa de 55%.

Assim, para quem se preocupa em manter uma alimentação equilibrada e funcional, a retirada do glúten e da lactose do cardápio pode provocar grandes benefícios, principalmente se houver uma sensibilidade ou intolerância ao consumo destes nutrientes.

Com estes hábitos, é perceptível a diminuição dos riscos para doenças autoimunes e associadas à inflamação, como as cardiovasculares e a melhoria do funcionamento do metabolismo em geral, com a redução ou eliminação de sintomas incômodos, como enxaqueca, prisão de ventre, queimação no estômago, gases e inchaço.

Para atender uma demanda de público cada vez maior e mais exigente, o mercado tem buscado se atualizar e investir em produtos mais saborosos e saudáveis. Nos últimos cinco anos, enquanto as vendas dos produtos tradicionais cresceram 67%, os produtos considerados saudáveis aumentaram 98% no mesmo período, segundo a consultoria Euromonitor.

O mais interessante nessa expansão é que produtos saudáveis deixaram de ser sinônimo de ruins ou pouco saborosos. A indústria tem se reinventado a cada ano e lançando produtos antes impensáveis, como sorvetes ou outros doces sem glúten, açúcar ou lactose. E o mais importante: sem abrir mão do sabor.

A tendência demonstra a possibilidade gerada a todos o segmentos alimentícios de se atualizarem e proporem soluções mais saudáveis e funcionais aos consumidores. Afinal, quem não gosta de comer bem sem sentir qualquer tipo de culpa ou dor na consciência? Está lançada uma nova era para esse mercado.

Filomena Benfatti é formada em engenharia de alimentos e vice-presidente de inovação da Blend Coberturas.Sobre a Blend Coberturas:www.blendcoberturas.com.br / (11) 5562 3685

Com 19 anos de atuação no mercado de insumos para a indústria alimentícia, a Blend Coberturas oferece a seus clientes ingredientes essenciais para aplicação em sorveteria, confeitaria e panificação. Com alto padrão de qualidade, a empresa aposta na beleza, saudabilidade e praticidade, apresentando um novo conceito na produção de coberturas, base neutra e pastas saborizantes.

Por Filomena Benfatti

Diário da Serra®
O DIA-A-DIA DA NOTÍCIA

Propriedade da Gráfica e Editora Diário da Serra Ltda - ME
ISSN 2238-6467
FUNDADO EM 11 DE NOVEMBRO DE 1996
Edição on-line desde 06 de setembro de 1997

ENDEREÇO
Av. Tancredo Neves, 1247-W, Jardim do Lago II • Tangará da Serra - MT CEP: 78300-000
Fone (65) 3326-4724 Fax 3326-6501

CIRCULAÇÃO
Tangará da Serra, Nova Olímpia, Denise, Arenápolis, Nortelândia, Nova Marilândia, Santo Afonso, Barra do Bugres, Campo Novo do Parecis e Sapezal
Tiragem total: 1,5 mil exemplares

ADMINISTRATIVO
DIREÇÃO GERAL
Mano Reski
mano@diariodaserra.com.br
DIREÇÃO ADMINISTRATIVA
Silvana Tormes
silvana@diariodaserra.com.br

REDAÇÃO
DIREÇÃO DE JORNALISMO
Fabiola Tormes
CONTATO
redacao@diariodaserra.com.br

DEPTO. DE ARTES
Gustavo Rodrigues Pilotti
Reinaldo Manarim Neto
Maykon Henrique Moura
CONTATO
ds@diariodaserra.com.br
adm@diariodaserra.com.br

DEPARTAMENTO COMERCIAL
PUBLICIDADE E ASSINATURA
Diário da Serra Editora e Publicadora Ltda
Av. Tancredo Neves, 1247-W, Sala 01
CNPJ 10.285.184/0001-37

PUBLICIDADE LEGAL
E. Tormes & Cia Ltda-ME
Av. Tancredo Neves, 1247-W, Sala 02
CNPJ 14.048.125/0001-67

GRÁFICA
Gráfica e Editora Diário da Serra Ltda - ME
Av. Tancredo Neves, 1247-W
CNPJ 01.828.544/0001-09

CONTATO
ds@diariodaserra.com.br
diariodaserra@hotmail.com.br
65 3326-4724

CENTRAL DO ASSINANTE: 65 3326-6501
www.diariodaserra.com.br

*Curtas

Central Hidrelétrica

Embora ainda não tenha sido notificada pela Justiça, a Sema já fez contato com o Ministério Público para se inteirar quanto a Ação Civil Pública que obteve liminar para suspender 21 licenças ambientais para implantação de Pequenas Centrais Hidrelétricas (PCH's) na extensão da Bacia Hidrográfica do Rio Sepotuba, em Tangará da Serra.

Ministério Público

A proposta é se inteirar das demandas da promotoria e também da comunidade local, na busca de aperfeiçoar o trabalho do órgão ambiental. Conforme o superintendente de Infraestrutura, Mineração, Indústria e Serviços da Sema, André Torres Baby, a Notificação Recomendatória do MP foi enviada à gestão passada da Sema.

Compromisso

Em junho de 2014, época que não se pronunciou a respeito. Mas ele ressalta que desde que tomou conhecimento do assunto, na semana passada, já se comprometeu com a promotora de Justiça, Fabiana da Costa Silva Vieira, a ir pessoalmente ao município, se necessário, para ouvir os demais setores interessados na gestão da água na região.

Padrão Sema

Ele explica ainda que a liberação das licenças ambientais seguiram o procedimento padrão na Sema, com estudos e diagnósticos pontuais de cada empreendimento, seguindo prioritariamente a recomendação da Agência Nacional de Energia Elétrica (Aneel), que mostra disponibilidade de instalação dessas obras nos rios da região.

Preocupação

Porém, é compreensível a preocupação demonstrada pelo Comitê da Bacia Hidrográfica do Sepotuba (CBH) quanto à necessidade de um estudo integrado de todos os empreendimentos. O superintendente de Recursos Hídricos da Sema, Nédio Pinheiro, também avalia como positiva a aproximação da Sema com as demandas da região.

Plano Hídrico

MT e MS aprovaram na semana passada o Termo de Referência do 'Plano de recursos hídricos da região hidrográfica do Paraguai'. Com esse termo, a Agência Nacional de Águas (ANA) poderá fazer a contratação da consultoria que realizará o estudo técnico que propicie o planejamento do uso racional e sustentável da bacia que alimenta o Pantanal.

Ação do MPE

Na Ação Civil Pública, a 1ª Promotoria de Justiça de Tangará da Serra destaca que ao todo são 23 PCH's e duas Usinas Hidrelétricas, que estão distribuídas da seguinte forma: quatro pequenas hidrelétricas em construção nos rios Juba e Sepotuba, duas hidrelétricas em operação, além de 17 Pequenas Hidrelétricas e uma Usina Hidrelétrica ainda em fase de projeto.

Comitê

De acordo com o Comitê da Bacia Hidrográfica do Sepotuba é necessário estudo ambiental de todos os empreendimentos de modo que verifique se o Rio Sepotuba e seus afluentes suportariam as 23 unidades ou outro número. Outro questionamento é quanto à localização ambiental mais adequada para as respectivas instalações.

*Bastidores da Política

Fethab e AMM

Para garantir ainda mais transparência e controle na aplicação dos recursos do Fundo Estadual de Transporte e Habitação, as prefeituras estão criando o Conselho Municipal do Fethab, previsto na Lei Estadual nº 7.263/2000. As atribuições são de acompanhar, fiscalizar e assessorar na aplicação dos recursos repassados aos cofres municipais.

Orientação

A Associação Matogrossense dos Municípios está orientando os prefeitos na criação do Conselho, que deve ser instituído por meio de decreto. A instituição enviou às prefeituras a minuta do decreto e orientou que os conselhos sejam criados até o mês de julho. Dos 141 municípios, alguns já criaram o Conselho.

Neurilan

O presidente da AMM, Neurilan Fraga, disse que os conselheiros vão contribuir de forma significativa com a administração municipal nas deliberações sobre o investimento dos recursos. "Os representantes poderão contribuir com sugestões e terão livre acesso a todos os documentos e informações sobre os repasses feitos às prefeituras", explicou.

Conselho

O Conselho, que vai elaborar seu próprio regimento interno, emitirá relatório semestral de suas atividades, divulgando o documento no site da prefeitura. De acordo com o decreto municipal, o exercício da função de conselheiro não é remunerado, sendo considerado serviço público, dando àquele que a exercer por mais de um ano, o direito ao reconhecimento com certificado.

Investimento

Os municípios matogrossenses já receberam cerca de R$ 88 milhões do Fundo, que começou a ser repassado no dia 10 de abril. Após receberem a primeira parcela dos recursos, os prefeitos já realizaram várias obras de infraestrutura. Recuperação de estradas, bueiros, pontes, além da aquisição de peças para restauração de maquinários

Realidade

As obras já são realidade nos municípios, garantindo a trafegabilidade. Os investimentos também asseguram o fortalecimento da economia local, além de atender necessidades básicas da população, como melhores condições para o transporte escolar e acesso a outras localidades.

Cartilha

Para esclarecer aos municípios sobre a correta aplicação do Fethab a AMM lançou uma cartilha. As diretrizes para o investimento dos recursos foram discutidas com o Tribunal de Contas do Estado. As orientações foram elaboradas pela Diretoria Jurídica e Técnica da AMM, com a chancela do TCE.

Prestação

O objetivo é evitar que os municípios tenham problemas na prestação de contas devido à falta de informação. A AMM orientou para que haja transparência na aplicação do dinheiro e para que os gestores não sejam responsabilizados por eventual má aplicação do recurso público, por desconhecimento das normas legais.

Rádio Assembleia será inaugurada amanhã

Uma sessão especial para inauguração oficial da Rádio Assembleia (89,5 FM) será realizada amanhã, 23, às 9h, no Plenário das Deliberações Renê Barbour, da Assembleia Legislativa. A transmissão da solenidade será feita ao vivo pela emissora, que é a primeira do país a integrar a rede legislativa, numa parceria com a Rádio Câmara de Brasília.

Estarão presentes ao evento o presidente da Casa de Leis, Guilherme Maluf (PSDB), o secretário de Comunicação da Câmara Federal, deputado Cleber Verde (PRB-MA), o diretor Executivo da Secretaria de Comunicação da Câmara, Sérgio Chacon, o presidente da Associação Brasileira das TVs e Rádios das Assembleias Legislativas, Sérgio Luiz Figueiredo, e o assessor de comunicação da TV Câmara, Rildo Ber Hur.

De acordo com o gerente da Rádio Assembleia, Jaime Neto, a emissora está desde o dia 2 de junho operando em caráter experimental com horários de programação local para toda a baixada cuiabana. Às segundas-feiras, das 8h30 às 13h, às terças-feiras, das 8h30 às 12h, e às sextas-feiras, das 13h às 16h, e todos os dias das 6h às 6h30.

SUCESSO

Final de semana foi marcado pela festa Arraiá da Serra

>> **Kelli Krause**
Redação DS

Três dias de festa e muita diversão marcaram o final de semana em Tangará da Serra. Comidas típicas e o tradicional quentão para esquentar o friozinho, que chegou anunciando o inverno, foram algumas das atrações que levaram para o Módulo Esportivo milhares de pessoas para acompanhar as festividades que tiveram início na última quinta-feira, 18, e terminaram sábado, 20.

O 14° Arraiá da Serra, que foi realizado pela secretaria de Turismo em parceria com a secretaria de Educação e Cultura do município, contou com diversas atrações, dentre elas como já foi publicado pelo DS, as participações especiais dos grupos de quadrilhas "Os de Fora" de Tangará da Serra, um grupo de Nova Olímpia, dois grupos de danças tradicionais da Bolívia e a apresentação da Banda Flor de Liz, que foi atração em todas as noites.

O 16° Concurso de Quadrilhas "Viva São João" foi muito disputado e as equipes deram um show na dança e nos figurinos para conquistar o 1° e o 2° lugar das categorias infantil e adulto, que tiveram como finalistas na categoria infantil os Centros de Ensino Silvio Paternez e Gentila Suzin Muraro e na categoria adulta o grupo Deixa Chover e a Escola Estadual 13 de Maio. As equipes receberam como premiação troféus e caixas de som amplificadas.

Mas quem não deixou de brilhar no evento, foi o público, que também investiu em seus figurinos caipiras. Luiza, estudante do ensino médio, ficou uma semana organizando tudo, além do vestido de chita, o chapel e as tranças concluíam o traje. "Eu adoro festas juninas, e sempre que tenho oportunidade participo. Acho que festas juninas são mui alegres, as danças, as comidas são muito legais. Eu participei os três dias", disse a jovem, destacando que a mãe e os irmão também participaram da festa.

Mesmo com a temperatura baixa, milhares de pessoas prestigiaram o evento

Para o prefeito Municipal, Fábio Martins Junqueira, o objetivo da festa foi proporcionar a população um ambiente familiar para que pudessem se divertir. "Esta foi uma festa muito bonita e importante para as famílias de Tangará da Serra, um local para trazer os filhos para se divertirem, podem ver que nem o frio espantou o público, sinal que gostaram da festa", disse Junqueira.

OPORTUNIDADE

CRAS abre **inscrições para** o Curso de **Bordado Vagonite**

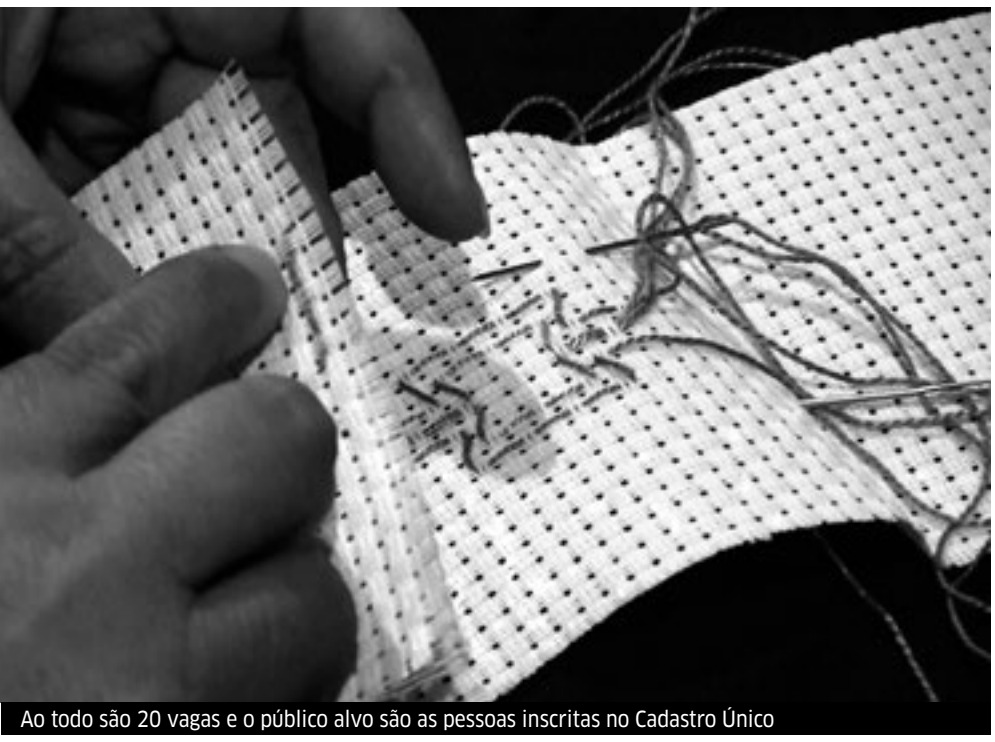
Ao todo são 20 vagas e o público alvo são as pessoas inscritas no Cadastro Único

>> **Nelson Alves**
Assessoria

O Centro de Referência e Assistência Social (CRAS) de Nova Olímpia abriu inscrições para o curso de Bordado Vagonite. Ao todo são 20 vagas e o público alvo são as pessoas inscritas no Cadastro Único (CADÚNICO).

As pessoas interessadas terão até a próxima quinta-feira, 25, para procurar a sede do CRAS, localizada na Rua Pedro Pedrossian, 1549-S Jardim das Oliveiras (ao lado da escola Francisca Souza Alencar). Os candidatos as vagas deverão levar documentos pessoais e o número do NIS para efetuarem as inscrições. O CRAS atende nos horários das 07h00 às 11h00 e das 13h00 às 17h00.

O estilo Vagonite é um tipo de bordado que se caracteriza pela perfeição dos desenhos, construídos a partir do preenchimento, com ponto cheio, dos espaços desfiados do tecido.

Esse curso tem objetivo de criar alternativas para aumentar a renda familiar.

AEFV ASSOCIAÇÃO ESPÍRITA FONTE VIVA

Feijoada FONTE VIVA

Dia.: **19 de julho**
Realização.: Associação Espírita FONTE VIVA
Informações.: Janice **8427-7561/ 9945-9343**
Faraíldes **9987-2721**

*** Buscar no local: Buffet D'FRANCI**
Rua Décio Burali, 53 - N
Em frente a Praça dos Pioneiros
das 11 às 14h

PROJETOS DE EXTENSÃO

Em tarde de sábado, cinema, música e poesia atrai público

>> **Kelli Krause**
Redação DS

Foi pensando em oferecer um momento de lazer e cultura para a população tangaraense que o projeto "Luz, Câmara, Formação: Cinema Alternativo em Tangará da Serra" realizou na tarde do último sábado, 21, uma sessão de cinema gratuito, que aconteceu na biblioteca do Centro Cultural Pedro Alberto Tayano Filho.

O filme exibido foi "Anita", um filme Argentino, que tem como protagonista uma menina portadora da Síndrome de Down. "A escolha do filme foi feita em função do seu conteúdo e do tipo de produção. Em geral, escolhemos filmes pouco comerciais, pois o interesse é que possamos refletir sobre diversos aspectos da vida e da sociedade a partir dos filmes. Este é um filme altamente fascinante, além de ser muito educativo e nos permitir pensar sobre diversos aspectos da vida", disse uma das idealizadoras do projeto, Ivana Ferigolo.

O projeto "Luz, Câmara, Formação: Cinema Alternativo em Tangará da Serra" faz parte de uma atividade de Extensão realizada por professores e alunos do curso de Letras da Universidade do Estado de Mato Grosso (Unemat), e neste ano, as atividades do projeto de cinema foram aliadas com as atividades do projeto de Extensão "Poesia Corpo e Cordas", idealizado pelos professores Everton Almeida Barbosa, Marta Helena Cocco e Alvaro Mendes de Melo. "Assim, as atividades culturais dos dois projetos, que são realizadas uma vez por mês, contemplam a exibição de um filme, recital de poesia e concerto musical", comentou Ivana.

O próximo evento está previsto para o dia 15 de agosto às 16h30 no mesmo local.

O evento é realizado pro professores e alunos da Unemat

RAIMUNDO FRANÇA

Raimundo França publica livro sobre política de Mato Grosso

O lançamento está previsto para o mês de julho

>> **Kelli Krause**
Redação DS

Raimundo França, professor da Universidade do Estado do Mato Grosso (Unemat), Campus de Tangará da Serra, publicou pela editora CRV de Curitiba-Paraná, seu terceiro livro. A partir deste mês, está a venda para leitores do mundo todo, através da internet, o livro Política e Sociedade no Mato Grosso: a democracia sob "controle".

O livro analisa a competição eleitoral nas eleições majoritárias e proporcionais de 1994 a 2010 no Mato Grosso, tendo por base o comportamento eleitoral das representações partidárias e os arranjos políticos no âmbito das disputas pelos poderes executivo e legislativo estaduais, procurando identificar como o elemento regional-econômico constitui-se em traço fundamental para composição dos arranjos intraelite na dinâmica política do Estado. A obra está submetida a uma análise mais profunda, vinculada à história recente da política do Mato Grosso.

"È meu terceiro livro autoral, fruto das pesquisas realizadas, ao longo do últimos nove anos, a partir de diferentes projetos de pesquisas junto a Unemat, como, por exemplo, o projeto de Pesquisa: Estudo do Processo Político Mato-grossense – Unemat/grupo de pesquisa: cultura, política e sociedade", comentou França, destacando que o lançamento do livro em Tangará da Serra está previsto para julho (data e local ainda não definidos), mas que o livro pode ser adquirido por meio do site www.editoracrv.com.br ou com o próprio autor através do e-mail raimundofranca@gmail.com. "A obra é destinada ao público em geral, mas especialmente àqueles que se interessam pela Ciência Política, Sociologia Política e a História Política", disse.

SOBRE O AUTOR - Raimundo França é formado em Ciência Política pela Universidade Federal do Acre (UFAC) e doutor em Ciências Sociais na área de concentração Política pela Universidade Federal do Rio Grande no Norte (UFRN). É autor de outras obras como: Acre: entre Novo e Novo Velho; Fronteiras de Sonhos: Migração e Trabalho e Política de identidade no Médio Norte Mato-grossense. É coautor em diversas outras obras. Dedica-se aos estudos do processo político brasileiro num enredo que versa sobre Democracia, Comportamento Político e Políticas Públicas. É líder do Grupo de pesquisa Cultura, Política e Sociedade – CNPq/Unemat e membro de outros Grupos de Pesquisa em âmbito nacional. É professor de Pós-graduação Stricto Sensu em Ambiente e Sistemas de Produção (Nível de Mestrado). É professor Adjunto da Universidade do Estado do Mato Grosso (UNEMAT), Campus Universitário de Tangará da Serra.

COMUNICAÇÃO TERAPEUTICA

Palestrante da Usp realizou palestra em Tangará

>> **Kelli Krause**
Redação DS

O curso de Enfermagem da Universidade do Estado de Mato Grosso (Unemat) do Campus Universitário de Tangará da Serra promoveu na noite desta última sexta feira, 19,no auditório Acits, uma palestra sobre "Comunicação Terapêutica entre o Profissional de Saúde e o Cliente". A palestra foi ministrada pela enfermeira Rosely Kalil, da Universidade de São Paulo (USP).

Rosely Kalil de Freitas Castro Carrari de Amorim é enfermeira formada pela USP, especialista em Promoção da Saúde e em Saúde Pública também pela USP, e mestre e doutoranda pela Escola de Enfermagem, também da USP. Atua na área de comunicação terapêutica desde sua graduação, possui publicações e atua em grupo de pesquisa com a professora Maria Júlia Paes da Silva, referência nacional na área de comunicação em saúde. "Tornar a comunicação não verbal em efetiva e eficaz requer, além de conhecimentos específicos em comunicação, dedicação para o aprendizado e reflexão sobre o tema, treino para decodificar adequadamente os sinais emitidos pelos interlocutores da relação à capacidade de observação do outro e de si mesmo e motivação, ou seja, vontade para realizá-la", destacou a palestrante.

Rosely destacou a importância do diálogo entre profissionais e clientes

Tangará receberá mais dois médicos do programa Mais Médicos em julho

>> **Kelli Krause**
Redação DS

FOTO: Ilustrativa

Os médicos irão atender nas Unidades de Saúde da família

A secretaria de Saúde de Tangará da Serra será contemplada no próximo mês com mais dois médicos para atender nas Unidades de Saúde da Família. De acordo com o prefeito do município, Fábio Martins Junqueira (PMDB), a notícia veio do Ministério da Saúde depois da avaliação do programa Mais Médicos, feita pelo órgão neste mês. "A avaliação em relação a eficácia do programa aplicado em Tangará foi muito positiva aos olhos do Ministério da Saúde, e isso fez com que recebêssemos estes dois médicos que irão somar a nossa equipe a partir de julho, isso mostra que a implantação do programa foi muito boa para o município", comentou Junqueira, ao destacar que os novos médicos são estrangeiros e que chegam ao Brasil, precisamente em Cuiabá, no dia 29 de junho, onde participarão de uma capacitação feita pela secretaria de Saúde do Estado juntamente com a Universidade Federal de mato Grosso. "Assim que eles chegarem, passarão pela fase de acolhimento, isso faz parte do processo de adaptação, mas logo após essa fase, eles virão para Tangará da Serra", disse.

Segundo Junqueira, a Saúde pública de Tangará contava com nove médicos provenientes do Programa de Valorização do Profissional da Atenção Básica (Provab), que deixaram de atuar no município, pois o programa é oferecido pelo Governo Federal e tem prazo de um ano. "Então estes novos médicos chegarão em uma boa hora para suprir a demanda", comentou o prefeito, informando que, atualmente, 21 médicos do programa Mais Médicos, que tem a duração de três anos, atuam nas Unidades de Saúde da família, proporcionando um atendimento individualizado para a população de cada área de cobertura.

Junqueira faz avaliação positiva de **médicos estrangeiros**

Quando se comenta sobre médicos estrangeiros, as opiniões se divergem dentre a população. Mas segundo o prefeito Fábio Junqueira, a avaliação feira pela secretaria de Saúde de Tangará da Serra em parceria com a Ouvidoria municipal tem sido positiva. "Preocupados com a qualidade do atendimento médico, fizemos um trabalho de pesquisa por meio da secretária de Saúde com os pacientes atendidos por médicos estrangeiros, para saber qual é a aceitação da população em relação a esses médicos, e ao meu ver foi muito positiva", comentou Junqueira, informando que dentre os 21 médicos que fazem parte do programa Mais Médicos, apenas quatro são brasileiros, enquanto os demais vieram de diversos países, incluindo Cuba e México. "Vejo o que o atendimento destes médicos supre a necessidade da população que busca atendimento na Unidade de Saúde, tendo em vista que os trabalhos desenvolvidos pela Atenção Básica envolve muito mais do que um atendimento curativo, está ligado principalmente ao atendimento preventivo, o que tem sido eficaz", finalizou o prefeito.

INADIMPLÊNCIA

Impasse entre **Município e hospital privado está sendo resolvido**

>> **Kelli Krause**
Redação DS

O hospital deve ao município mais de R$4 milhões de Imposto Sobre Serviços (ISS)

Neste mês, o DS publicou o impasse gerado entre município e o hospital privado que presta serviços médicos e hospitalares a pacientes encaminhados pelo sistema público de saúde. De acordo com o Prefeito Fábio martins Junqueira, o hospital deve ao município mais de R$4 milhões, dívida de Imposto Sobre Serviços (ISS) que veio se acumulando desde 2009 e que gerou a empresa uma Certidão Positiva para Débitos, impossibilitando assim o pagamento do município pelos serviços prestados. "De acordo com o Tribunal de Contas, não podemos pagar uma empresa que tem Certidão Positiva para Débitos. O município deve ao hospital cerca de R$200 mil, um valor muito inferior ao que eles devem para nós", disse Junqueira ao destacar que medidas estão sendo tomadas para resolver o problema e que o município já pagou parte da dívida. Em relação a dívida da empresa ao município, uma nova proposta está sendo avaliada pela direção do hospital. "Estamos em conversação, o município quer receber a dívida, mesmo que seja parcelada, queremos receber e ao mesmo tempo não podemos romper a parceria com o hospital porque precisamos de seus serviços", concluiu.

PEDIDO

secretário apresenta **reivindicações na Agricultura do Estado**

>> **Assessoria de Imprensa**

O Secretário Municipal de Agricultura Pecuária e Abastecimento de Tangará da Serra, Ander Santos, esteve em Cuiabá onde apresentou uma série de reivindicações ao Secretário de Estado de Agricultura Familiar e Regularização Fundiária, Suelme Evangelista Fernandes. Entre as reivindicações apresentadas por Ander Santos, está a solicitação de mapas digitalizados dos assentamentos do Crédito Fundiário localizados em Tangará da Serra – Vale do Sol I, II e Nossa Senhora Aparecida. Essa reivindicação consta no ofício número 103 da Secretaria Municipal de Agricultura Pecuária e Abastecimento (Seapa). O representante da Secretaria de Estado de Agricultura (Sedraf) também recebeu a solicitacao de forma oficial para inclusão de Tangará da Serra no Programa Matogrossense de Desenvolvimento da Cadeia Produtiva do Leite. "Necessitamos de resfriadores de leite e kits de inseminação artificial para distribuirmos aos pequenos produtores de leite, afim de alavancarmos a produção de leite em nosso Município", salientou Ander, que apresentou a reivindicação em nome do Prefeito Fábio Martins Junqueira.

FEIRA VILA ALTA – Outra importante reivindicação apresentada pelo Secretário de Agricultura de Tangará da Serra foi com relação à Feira da Vila Alta.

04 PONTOS

Tangará avança a terceira fase da Copa Centro América

>> **Luciano Góis**
Redação DS

Aconteceu no final de semana em Tangará da Serra a segunda fase da Copa Centro América para o time tangaraense, fase esta que contou com a participação do Operário de Várzea Grande, Itanhangá e Chapada dos Guimarães. Os jogos foram realizados no Ginásio Douglas Poyane na Vila Olímpica Rei Pelé e tiveram início na noite da última sexta-feira, 19, com a realização de dois jogos, tendo no primeiro embate Operário e Itanhangá, onde resultou o placar de 4 a 2 em favor do time de Várzea Grande. O que chamou a atenção dos torcedores nesta partida, foi que mesmo estando na segunda fase, a equipe de Itanhangá atuou na partida inteira com apenas 4 jogadores, sendo 03 na linha e um no gol e mesmo assim conseguiu pressionar o time Várzea-grandense durante o jogo inteiro. Na sequência, foi a vez do time tangaraense entrar em quadra e enfrentar Chapada dos Guimarães, jogo começou acirrado, mas o time tangaraense perdeu um pouco do entrosamento e sofreu três gols, sendo derrotado pelo placar de 3 a 0.

Na manhã do sábado, 20, os jogos tiveram continuidade com duas partidas. Na primeira, vitória do Operário venceu Chapada dos Guimarães pelo placar de 5 a 1 e e na segunda, Tangará empatou com Itanhangá em 2 a 2, nesta partida a equipe de Itanhangá estava com o elenco completo.

Na noite de sábado aconteceram duas partidas que foram fundamentais para a definição da classificação, no primeiro jogo a equipe de Itanhangá venceu Chapada dos Guimarães por 4 a 3, na sequência a equipe Tangaraense enfrentou o Operário que já chegou para o jogo classificado em primeiro com 06 pontos, porém Tangará foi pra cima e venceu por 3 a 0, chegando assim a 04 pontos, mesma pontuação do Itanhangá. Entretanto, o time Tangaraense levou vantagem no saldo de gols, ficando com zero, tendo em vista que havia sofrido cinco e feito cinco gols, já Itanhangá ficou com saldo de menos um gol, sofreu nove gols e converteu apenas oito. Agora o time aguarda a data da próxima fase e seus adversários.

Tangará perdeu para Chapada, empatou com Itanhangá e venceu Operário

FINAL DE SEMANA

Copa Rádio Tangará registra 23 gols em quatro partidas

>> **Luciano Góis**
Redação DS

Teve continuidade no final de semana em Tangará da Serra a Copa Rádio Tangará de futebol society aberto 2015, competição que tem a participação de 32 equipes, divididas em 8 chaves, com quatro equipes cada. A rodada contou com quatro partidas, sendo duas na sexta-feira, 19, e duas partidas na tarde do sábado, 20, com um total de 23 gols registrados, uma média 5,75 gol por partida.

Na sexta-feira, os jogos foram realizados na AABB, tendo no primeiro jogo o embate de Compacta Service/ Amigos Carlos e Leandro e Dom Bosco (que estreou no campeonato), em jogo o time do Dom Bosco começou melhor chegando abrir 3 a 1, mas depois a equipe de Compacta foi pra cima e venceu o jogo pelo placar de 3 a 1, na sequencia Drogamax venceu por 4 a 0 o time Maldonado.

No sábado foram realizados mais duas partidas na chácara do Veio, no primeiro jogo Ajax venceu por 5 a 3 a Transportadora Locomotiva e na sequencia a vitória de 2 a 1 do Barcelona sobre o time Bodega. A competição é organizada pelo desportista Diones Silveira com apoio e transmissão da Rádio Tangará. O primeiro colocado conquistará o prêmio d R$ 2mil, o segundo de R$ 1mil e o terceiro colocado conquistará R$ 500,00.

O time Barcelona venceu o Bodega na tarde do sábado e chegou à 6 pontos

NA VILA OLÍMPICA

Público comparece no ginásio para prestigiar os jogos

>> **Luciano Góis**
Redação DS

Tangará da Serra realizou três jogos na segunda fase da Copa Centro América de Futsal, somando um total de 04 pontos, sendo uma derrota diante de Chapada dos Guimarães, um empate com Itanhangá e uma vitória diante do Operário. Mas o que chamou a atenção nos jogo foi a presença do público, que mesmo com a temperatura um pouco baixa e com a realização dos jogos da Copa Rádio Tangará (na noite da última sexta-feira) compareceram no ginásio Douglas Poyane, na Vila Olímpica Rei Pelé, para empurrar o time tangaraense a conquistar a classificação para a terceira fase da Copa Centro América, estima-se que mais de 1.500 torcedores estiveram presentes nos jogos. Nesta fase a organização realizou a venda de ingressos antecipados, estratégia que no olhar da organização surtiu efeito.

Ultramacho: em Tangará entre os dias 11 e 13 de setembro

>> **Luciano Góis**
Redação DS

A Redação DS trará nos próximos dias diversas matérias especiais falando de um megaevento que Tangará da Serra irá receber entre os dias 11 e 13 de setembro, a 3ª etapa do Ultramacho. O local escolhido para sediar a aventura, será a Estância Amazonas, onde está localizada a maior praia de rio da cidade. As inscrições começam amanhã, dia 22, às 14h, no próprio site (www.ultramacho.com.br). O último evento Ultramacho foi realizado nos dias 06 e 07 de junho na cidade de Chapada dos Guimarães.

A organização informa também que não haverá bloqueio das vagas para PRO e SPORT. A articulação para a vinda do evento para Tangará da Serra é do vereador Welington Bezerra e da empresa Lamego. Entre as provas realizadas estão: Ultrabike, Sport, Ultrakids, Trail Run, Pro, e Endurence. O objetivo do Ultramacho é mostrar as potencialidades turísticas do Estado voltado para a questão da aventura.

floral
floricultura & arquitetura
NÃO ESQUEÇA: datas importantes
têm que ter Flores
DISK-FLORES 3326-6024

ÁGUA SOL
MANUTENÇÃO E LIMPEZA
DE PISCINAS E PEDRAS
Venda e Construção de Piscinas em azulejo, fibra e vinil. Produtos e acessórios em geral.
Av. Brasil, 610-E, Centro
3326-7022
9617-3044

casa SPORT
Agora em novo endereço:
Rua Antônio Hortolani nº 252-w
3326-1984 ou 3326-1869

JULGAMENTO

Pai acusado de matar recém-nascido após briga vai a júri em Cuiabá

>>G1

O entregador André Luis Pinto de Souza, de 23 anos, acusado de matar o próprio filho depois de uma discussão com a mulher, deve ir a júri no próximo dia 30 de junho, às 8h no fórum de Cuiabá. De acordo a denúncia do Ministério Público Estadual (MPE), o crime ocorreu no dia 6 de janeiro de 2014 no Bairro Ribeirão do Lipa, na capital mato-grossense, após uma briga entre André e a mãe do bebê, Tainara Cardoso de Araújo, de 20 anos.

A defesa do casal acredita que o caso se tratou de um acidente. O júri deve ser presidido pela juíza Monica Catarina Perri Siqueira, da Primeira Vara Criminal de Cuiabá. Segundo os autos do processo, a jovem teria questionado o marido sobre algumas marcas de mordida que encontrou na criança, além de perguntar o motivo de ele ter saído do emprego.

O casal discutiu e, com raiva, André tomou a criança de Tainara e a arremessou em um colchão que estava no chão. Depois dessa agressão o bebê passou a ter febre, falta de apetite e convulsões, além de ter agonizado. Somente dois dias depois de apresentar esses sintomas os pais decidiram procurar ajuda de um pastor evangélico, conhecido por eles.

O religioso levou a criança para um hospital, no entanto, o bebê já estava morto. A criança tinha diversas mordidas profundas pelo corpo, principalmente na barriga, no rosto e na bochecha. O bebê morreu após apresentar traumatismo crânio encefálico.

O pai da criança aguarda por julgamento na Penitenciária Central do Estado (PCE). Já a jovem está detida na Penitenciária Feminina Ana Maria do Couto May.

Pai arremessou filho em colchão durante briga com a mulher em Cuiabá

MATO GROSSO

Famílias afirmam ser **ameaçadas de morte em disputas de terra**

Uma delas envolve um conselheiro do Tribunal de Contas do Estado (TCE-MT)

>> G1

Imagens registradas em Santa Terezinha, por exemplo, mostram uma discussão entre um assentado e um policial militar do Pará.

De acordo com a Comissão Pastoral da Terra, só no ano passado cinco pessoas morreram em disputa por terras em Mato Grosso. Levantamento da entidade mostra pontos de tensão no estado, sendo que a maior preocupação é com o Norte e o Nordeste, como nas cidades de Santa Terezinha e Nova Guarita. Mas há disputas em outros pontos, como Nossa Senhora do Livramento. Uma delas envolve um conselheiro do Tribunal de Contas do Estado (TCE-MT).

Imagens registradas em Santa Terezinha, por exemplo, mostram uma discussão entre um assentado e um policial militar do Pará, que é suspeito de tentar forçar famílias a saírem da região. No município de Nova Guarita, famílias dizem que são ameaçadas por um fazendeiro que afirma ser o dono da área. "Meu moleque mesmo ficou um mês sem ir à escola, porque quando ele via o carro do homem passando na estrada, ela já corria e falava 'mãe, esconde que já vem o fazendeiro, lá'", contou uma das mulheres que disse estar sofrendo ameaças. Ela pediu para não ser identificada.

BEBÊ ABANDONADO

Mãe é indiciada por abandono de recém-nascida

PC informou que não foi possível identificar a presença de medicamentos abortivos

>> G1

A jovem de 20 anos que confessou ter abandonado a filha recém-nascida numa lixeira em Rio Branco, foi indiciada por abandono de incapaz majorado. O inquérito foi concluído pela Polícia Civil e encaminhado para o Fórum da comarca daquele município. Um exame de DNA confirmou que a jovem é mesmo a mãe da criança. Ela responde pelo crime em liberdade.

A bebê foi abandonada na madrugada do último dia 22 de maio. Segundo o delegado Carlos Augusto do Prado Bock, responsável pelas investigações, o laudo clínico do caso indicou que a mãe deu à luz num ambiente doméstico e provavelmente sem a ajuda de ninguém. "Confere com a alegação em depoimento", disse.

De acordo com a Polícia Civil, pelos exames não foi possível identificar a presença de medicamentos abortivos. A criança também não apresentou lesão que demonstrasse o uso desse tipo de substância.

A bebê está na Casa de Abrigo do município, sob a responsabilidade do Conselho Tutelar. Chamada de Vitória Rita de Cássia, ela ainda não teve o nome registrado em cartório.

"Segundo informações, o Fórum local aguarda manifestação do Ministério Público para decidir pelo registro da criança e determinação da guarda em definitivo", declarou o delegado.

COBRANÇA

Zedeca quer colocação de meio-fio nas ruas que receberem asfalto

>> **Marcos Figueró**
Assessoria

Melquezedeque Ferreira Soares (PMDB) pediu esta semana ao prefeito Fábio Junqueira (PMDB) que viabilize recursos para que a Secretaria Municipal de Infraestrutura possa colocar meio-feio nas ruas já pavimentadas e nas que receberão asfalto este ano. O vereador lembrou que há poucos dias o Legislativo aprovou recursos para mais de 100 mil metros quadrados de asfalto em cinco bairros da cidade, e pediu atenção do Município para conservação da camada asfáltica.

"O que estamos propondo ao poder público que, assim que fizer o asfalto, viabilize também a colocação do meio fio, visando a proteção da pavimentação. A Prefeitura realizar esta ação em todas as ruas que já receberam as melhorias com o asfalto e nestas que serão asfaltadas este ano, para que o serviço seja completo", afirmou o vereador Zedeca.

"Assim que fizer o asfalto, viabilize também a colocação do meio fio", disse o vereador

O vereador explica a importância da colocação ao lembrar que o meio-fio impede que a pista seja atingida pela erosão. Além disso, ajuda a escorrer as águas das chuvas para fora do asfalto, fazendo com que não se formem buracos. O vereador cita como exemplo o Jardim Nossa Senhora Aparecida, onde os moradores temem que o próximo período chuvoso venha a danificar o asfalto.

"É uma obra considerada de vital importância para conservação da pavimentação, especialmente no período chuvoso, mas esteticamente também, então fazemos a sugestão e esperamos ser atendidos", diz Zedeca.

REQUERIMENTO

– O vereador também encaminhou requerimento à Secretaria Municipal de Infraestrutura solicitando a previsão de pavimentação a ser realizada nas ruas 7, 9 e 11 do Jardim Nossa Senhora Aparecida. De acordo com Zedeca, as informações têm sido cobradas pelos moradores.

Sommavilla cobra estudos técnicos

Sílvio Sommavilla (PV) cobrou do Poder Executivo Municipal à realização de estudos técnicos visando se necessário a instalação de uma nova estação de tratamento de esgoto em Tangará da Serra. O vereador defende que os estudos indiquem o que deve ser feito para a que o Município possa agir rapidamente para evitar aborrecimentos. Segundo Sommavilla, a medida é necessária uma vez que a atual estação de tratamento não está mais suportando o recebimento de todo o esgoto da cidade.

"Sabemos que existe uma limitação do espaço físico para a ampliação da atual estação de tratamento e que novas tecnologias recomendadas custam muito caro, por isso que estamos sugerindo que se estude tecnicamente esse assunto , e se os estudos apontarem para mais área que ela seja adquirida com antecedência, afirma o vereador.

O parlamentar diz que a necessidade de tratamento de esgoto é urgente não apenas para o atendimento da demanda existente. Segundo ele, é preciso que se pense no crescimento populacional e também geográfico, uma vez que novos loteamentos que estão surgindo na cidade aumentará consideravelmente o material a ser processado.

"Há uma obrigação de que nestes loteamentos os responsáveis construam a rede de saneamento básico, a rede por si só não resolve, precisa ser construído estações de recebimento e tratamento, e isso o empreendedor não necessariamente construirá, cabendo, portanto ao município encontrar as saídas, sozinho ou acompanhado na estruturação necessária, para evitar futuros transtornos e até ações judiciais, é que sugerimos então essa estrutura e consequentemente a ampliação dos serviços de tratamento de esgoto", diz Sommavilla.

*Anuncie aqui
(65) 3326-6501

Diário da Serra
>> TANGARÁ DA SERRA - MT - BRASIL
SEGUNDA-FEIRA - 22 DE JUNHO DE 2015

IMÓVEIS À VENDA - (65) 9987-5151

AVALIAÇÕES JUDICIAIS, BANCÁRIAS EM QUALQUER TIPO DE IMÓVEIS

CRECI 03983-MT

01) BARBADA - Terrenos juntos no centro, de 15x30 cada terreno, com um barracão pré-moldado ...250.000.

02) Área comercial no Rodoanel 50 x 100. R$ 170.000.

03) Terreno de 15x45 no centro, próximo a Vivo, fundos da Prefeitura. ...500.000.

04) Imóvel comercial na Av: Mauá ...450.000.

05) Casa próximo ao Fórum, de laje, edícula e churrasqueira, murada, bem localizada. 250.000.

06) Sítio de 11.5 Alqueires à 10 km do centro asfalto..60.000 por Alqueires.

07) Loja no centro da cidade próximo a Praça da Bíblia com 30 anos de funcionamento, boa clientela e boa tradição no ramo ...800.000,00.

08) Sítio de 15 Alqueires todo em pastagem, terra roxa, 6 km da cidade com 2 aviários em funcionamento... 900.000.

09) Terreno 16x80 na Av Nilo Torres comercial ...300.000

10) Terreno de 15x30 em frente a Valtra comercial... 160.000.

11) Terreno na Avenida Mauá em frente a La Carreta 28 de frente e 30 lateral Sinal Adesivos...$ 550.000.00.

12) Três terrenos juntos de 15x45 próximo a Associação dos Caminhoneiros. ...120.000.

13) Áreas comerciais de vários tamanhos no Rodoanel e vários preços

14) Terreno todo murado próximo ao Hospital Santa Ângela e Tancredo Neves ...520.000

15) Chácaras de vários tamanhos localidades e preços.

16) Imóveis no centro, 2 terrenos juntos de 15x45 com uma casa toda em laje com 400 m² ótima para clínica, próximo a Clínica da Criança... 750.000 $

17) Terreno de 15x30 Vila Alta todo murado. 180.000 $

18) Imóvel comercial na Tancredo Neves medindo 22.30x30, ótima localização... 1.200.000,00.

19) Imóvel na Rua I com terreno de 12x30 e construção com 300 M² Já alugado....650.000 $

20) Salas em cima da central xerox próximo a vivo, boa pra alugar...400.000 $.

21) Casa no Jardim Europa 2 quartos, 1 suíte, churrasqueira, piscina, área de festa, armários embutidos, 280 M² averbada para financiar....400.000 $

22) Imóvel de 14 x 40 no Royal Park ....240.000 $

23) Casa no Tangará II suíte, 2 quartos, área de serviço, garagem ampla 3 carros, portão eletrônico Etc...280.000$

24) Imóvel de 15 x 90 na Av Brasil com duas entrada, fundo e frente, entrada e mais 10 parcelas... 220.000 $

25) Imóvel de 20x45 na Rua I com salão comercial 700.000 $

26) Terrenos juntos nos fundos do Big-Master da Av: 4 terrenos esquinq....900.000$

27) Área na Av Brasil, próximo ao Rodoanel de 106 x 320 esquina...60 reais o M²

28) Área no São José de 30 x 160 toda cercada com plantações, energia etc. Boa pra lazer, com uma casa recém construída em alvenaria de 200 M², 2 quartos suíte, área em volta... 300.000 $...

29) Imóvel de 48 m, de frente para a Tancredo neves, somando 3 terrenos juntos, projeto de posto de gasolina aprovado, aprovado também para posto artesiano, ótimo fluxo de transito, aceita tudo em soja, milho, arroz etc. ..1.500.000.00

30) Casa em Alvenaria com Piscina 1 suíte, 2 quartos etc Comercial próximo ao Gotardo 30 metros da Av Brasil...750.000 $.

31) Terreno no Tangara II 10x29 ..100.000$

32) Terreno no Tangara II 10x22...85.000 $

33) Terreno no Tangara II 10x18 ... 75.000 $

34) Terreno no Tangara II 20x18...105.000 $

35) Imóvel no centro próximo ao banco HSBC 900.000 $, troca por barracão ate 500.000$

36) Imóvel de 20x45 na Rua I bem localizado com 2 pisos... 600.000 $

37) Casa no Jardin Tapirapuã com 3 quartos, sala, cozinha, banheiro social, murada com grade, terreno 113x32..$ 140.000

38) Imóvel na Av : Brasil próximo a Açofer de 15 x45 ...1400.000 $

39) Imóvel na Vila Alta II 15 x 45 próximo a Havan, asfalto ...120.000 $

40) Terrenos juntos de 15x45 cada terreno, medindo 30x45 próximo ao fórum... 400.000 $

41) Apartamento no Edifício Tangará ...300.000 $

42) Imóvel no Jardim Rio Preto de 15x45 com piscina, área de lazer, móveis embutido, casa com 2 quartos sala cozinha ...350.000

43) Imóvel 50x90 na Av. Brasil ...500.000 $.

44) Sítio de 28 Alqueires, serve para pasto ou soja. Próximo a entrada do Joaquim do Boschi após o Progresso, com frente para o asfalto...$ 45.000 por alqueires.

45) BARBADA- Terreno de 15x30 nos fundos da Havam ... $ 110.000

46) Imóvel de 12x30 no Jardím Olímpico, Asfalto... $ 70.000

47) BARBADA. Área de 94x160 na linha 12, poço artesiano, toda cercada para criação de carneiro, medindo aproximadamente 16.000 M²... $ 130.000.00.

48) Imóvel Comercial de 15x45 no centro da cidade ao lado da antiga Queiroz Motos sob esquina com a Avenida Tancredo Neves... $ 600.000.00

49) Casa em alvenaria, 1 suíte, 2 quartos amplos, piscina, área de festa, murado, no Jardim Europa próximo a prefeitura $ 350.000.00

50) Casa em alvenaria no Jardim dos ipê na Av das castanheiras, 3 quartos, sala ampla, cozinha, banheiro externo e interno, forrada em PVC, murada com grade, escritura, etc. $ 90.000.

51) Casa no jardim do Lago, com 1 suite dois quartos, churrasqueira, garagem pra 3 carros, todos os quartos com ar condicionados, toda mobilhada, piscina, cozinha com móveis planejados, 370 m² de área construída, portão de elevação eletrônico, i banheiro social, 1 banheiro externo, construção nova....Ja financiada, ágio 560.000 + 380.000 saldo devedor dividido em parcelas de 3.800.00 aceita-se proposta, pega-se soja.

casa@campo
CORRETORA E IMOBILIÁRIA
CRECI - 1130 - J

CORRESPONDENTE AUTORIZADO CAIXA

ADMINISTRAÇÃO, LOCAÇÃO, VENDAS E FINANCIAMENTOS DE IMÓVEIS

TANGARÁ SHOPPING - SALA 63
TELEFONE - (65) 3326 -2107
PLANTÃO - (65) 9638-9442

ABRA CONOSCO SUA CONTA POUPANÇA E UNIVERSITÁRIA

AVERBAÇÕES, CONTRATOS, AVALIAÇÕES, VISTORIAS.

Possui um imóvel para locação? Fale Conosco.

LOCAÇÃO

Casa nova no Jardim Itália. Casa nova, com dois quartos, sala e cozinha conjugada, banheiro, lavanderia coberta. R$ 750,00.

Casa no Jardim Imperial. Casa com uma suíte, um quarto, sala e cozinha conjugada, banheiro social, varanda. Lavanderia descoberta. R$ 750,00.

VENDAS

JARDIM SANTA LÚCIA
Casa com 240m² de construção, bem localizada contendo 1suíte, 2 quartos, Wc social, sala de estar, sala de jantar, cozinha, área de serviços, garagem para 3 carros, portão de elevação, interfone, em laje, piso retificado, janelas em blindex, R$ 500.000,00.

JARDIM SÃO PAULO
Casa contendo 3 quartos, Wc social, sala, cozinha planejada, com 85m² de construção, R$ 145.000,00.

TARUMÃ
Casa nova, com 75m² de construção, pronta para financiar contendo 1 suíte, 2 quartos, sala, cozinha, Wc social, área de serviços, janelas em blindex, forro em PVC, R$ 160.000,00.

Casa nova (em construção), entrega pronta para financiar com 125m² de construção, sendo 1 suíte, 2 quartos, sala, cozinha, Wc social, garagem para 2 carros, portão de elevação, janelas em blindex, R$ 260.000,00.

Casa nova com 100m² de construção sendo 1 suíte, 2 quartos, Wc social, sala, cozinha, lavanderia, garagem com madeiramento a vista, portão eletrônico, forro em gesso, manta térmica, telhas em barro, R$ 205.000,00.

Imóvel com 190m² de construção, novo, apropriada para financiamento, contendo 1suíte, 2 quartos, Wc social, sala, cozinha ampla, área de serviços, área de lazer com churrasqueira, piscina, Wc e dispensa, forro em gesso, piso em porcelanato, garagem para 2 carros, R$ 390.000,00.

Casa nova, linda, entrega pronta para financiar, medindo 105m² de construção contendo 1 suíte com jardim de inverno, 2 quartos, sala de estar e jantar conjugadas, cozinha com bancada em mármore, Wc social, lavanderia, garagem com portão de elevação, forro em gesso com luminárias embutidas, telhas em cimento, janelas em blindex, R$ 225.000,00.

Casa nova, com 125m² de construção sendo 1 suíte com closet, 2 quartos sendo um com jardim de inverno, sala de estar, sala de jantar, cozinha, wc social, área de serviços, piso em porcelanato, pias com bancada em mármore, janelas em blindex, forro em gesso, R$ 275.000,00.

Casa com 157m² de construção, contendo 1suíte, 2 quartos, Wc social, sala, cozinha, área de serviços com lavanderia, área de lazer com churrasqueira, piso em porcelanato, toda em laje,garagem para 2 carros, cerca elétrica e portão eletrônico, R$ 400.000,00.

PARQUE DAS MANSÕES
Imóvel com 280m² de construção, bem localizado, contendo 3 suítes sendo uma com hidro, sala, 2 cozinhas, garagem para 3 carros, área de lazer com hidro, cozinha, churrasqueira, porcelanato, excelente acabamento, R$ 1.500.000,00.

SANTA TEREZINHA
Quer investir, então que tal essa aquisição: 3 Apartamentos, sendo 2 com 1 quarto, Wc, sala, cozinha e lavanderia, e o 3º com1 quarto, Wc, sala, cozinha, lavanderia e 2 dispensas, R$ 160.000,00.

JD. 13 DE MAIO
Com excelente localização, a apenas 150m da Rua 1, casa com 1 suíte, 3 quartos, sala, cozinha, garagem, edícula com 1 suíte, Wc externo, Churrasqueira, fogão à lenha, dispensa, lavanderia + 1 cômodo com 40m². R$ 280.000,00.

Casa principal com 135m² de construção, sendo 3 quartos, sala, cozinha, Wc, Garagem, Despensa, Varandão, Cerca elétrica, mais uma casa nos fundos com 88m² de construção contendo 2 quartos, sala e cozinha conjugada, Wc externo, Área social. R$ 175.000,00 (NÃO FINANCIA).

JARDIM FLORIZA
Maravilhoso imóvel com incríveis 292m² de construção, contendo 4 suítes, sala, cozinha, área de lazer com churrasqueira e balcão e Wc, R$ 950.000,00.

BURITIS
Casa nova, com 101m² de construção, contendo 1 suíte, 2 quartos, WC social, sala, cozinha, garagem, área de serviços, janelas em blindex, gramado R$ 175.000,00.

JARDIM OLIMPICO
Casa nova, pronta para financiar com 176m² de construção, sendo 1 suíte com closet, 2 quartos, Wc, sala de jantar, sala de estar, cozinha, área de serviços, área de lazer com churrasqueira, garagem para 2 carros, R$ 352.000,00.

Casa nova, pronta para financiar com 156m² de construção, sendo 1 suíte com closet, 2 quartos, Wc, sala de jantar, sala de estar, cozinha, área de serviços, área de lazer com churrasqueira, garagem para 2 carros com área gourmet, em laje, R$ 380.000,00.

TERRENOS
Terreno no Jardim Santa Marta, medindo 15 x 45, por R$ 100.000,00.

Terreno na Vila Alta, medindo 15 x 30, bem localizado, próximo à mercado e escola, R$ 165.000,00.

Terreno bem localizado na Vila Alta, medindo 15 x 30, com casa em madeira contendo 2 quartos, sala, cozinha, Wc, área de serviços e área de lazer, R$ 185.000,00.

Terreno maravilhoso, bem localizado, medindo 18 x 95, na Avenida Brasil, R$ 1.000.000,00.

TERRENOS
Para comprar agora, chácaras próximas a Tangará com área de 10.050m², bem localizada, R$ 13,00 (Treze reais) o metro quadrado.

Fazenda com 2.250 ha, sendo que 600 ha planta soja a vários anos, pode abrir mais 550 ha, rio de médio porte, toda documentada, excelente logística, na beira do asfalto a 55 Km de Tangará da Serra, não possui benfeitorias. Preço: 180 sacas por há.

JP IMÓVEIS

IMOBILIÁRIA CRECI: 06068-J/MT

JOÃO PEDRO - FONE: (65) 9984-2556
E-MAIL: JPIMOVEISTGA@HOTMAIL.COM

Várias Fazendas a venda de diversos tamanhos, terra roxa e mista de dupla aptidão. Para mais informações entrar em contato.

FAZENDAS

SÍTIO DE 30 ALQUEIRES COM EXCELENTE LOCALIZAÇÃO NA REGIÃO DO BEZERRO VERMELHO, TODO FORMADO, CERCA BOA COM LASCAS DE AROEIRA, 5 REPRESAS, CURRAL, TERRA MISTA E PARTE ROXA DE BACURI, DOCUMENTAÇÃO EM DIAS. VALOR: R$ 35.000,00 POR ALQUEIRE.

FAZENDA DE 1,326 HECTARES COM 847 HECTARES FORMADOS, DIVIDIDOS EM VARIOS PASTOS, TERRA MISTA, TOPOGRAFIA PLANA CEDE DE ENERGIA, CURRAL TODO EM ARUERA DOCUMENTAÇÃO TUDO EM DIAS VALOR APENAS 4.200,00 POR HECTARE.

FAZENDA DE 3.920 HECTARES COM 3.267 FORMADOS, DIVIDIDOS EM 63 PASTOS, SEDE, ENERGIA, 2 CURRAIS, BOA DE ÁGUA, PISTA DE POUSO, CERCA TODA EM AROEIRA E COM CORREDORES, TERRA ROXA DE BACURI DE PRIMEIRA, DUPLA APTIDÃO LAVOURA E PECUÁRIA. VALOR: SOMENTE R$ 8.300,00 POR HECTARE. CONDIÇÕES DE PAGAMENTO A COMBINAR.

FAZENDA DE 330 ALQUEIRES COM 220 ALQUEIRES FORMADOS EM PASTAGENS, LOCALIZADA NA REGIÃO DE NOVA FERNANDÓPOLIS/MT, TERRA MISTA, DIVIDIDOS EM 17 PASTOS COM 2 PONTOS DE BEBEDOURO CADA, SENDO DEZ COM CAPIM MG-5 E SETE COM CAPIM BRAQUIARÃO, CURRAL TODO DE AROEIRA E CORDOALHA COM 6 DIVISÕES SENDO 4 APARTAÇÕES E BRETE COM BALANÇA DIGITAL, FÁBRICA DE RAÇÃO, CONFINAMENTO PARA 2.000 CABEÇAS, CASA SEDE E CASA PARA FUNCIONÁRIO, DOCUMENTAÇÃO TODAS EM DIAS INCLUSIVE GEO. VALOR DE PEDIDA R$ 7.500.000,00 PELA PROPRIEDADE.

FAZENDA DE 293 ALQUEIRES COM APROXIMADAMENTE 190 ALQUEIRES FORMADOS E DIVIDIDOS EM 13 PASTOS, LOCALIZADA NA REGIÃO DE BARRA DO MUGRES-MT A 42 KM DA CIDADE DE BARRA DO BUGRES, TERRA MISTA, 1 REPRESA E UM CÓRREGO NO FUNDO DA PROPRIEDADE, SEDE COM 1 CASA SEDE 1 BARRACÃO PARA MÁQUINAS, CURRAL, ENERGIA, E ETC. DOCUMENTAÇÕES TODAS EM DIAS. ACEITA IMÓVEIS URBANOS COMO PARTE DO PAGAMENTO. VALOR: R$ 11.000,00 POR ALQUEIRE. CONDIÇÕES DE PAGAMENTO: FAZ EM 3X.

SÍTIO DE 40 ALQUEIRES TODO FORMADO, LOCALIZADO A APROXIMADAMENTE 70 KM DE TANGARÁ DA SERRA/MT, TERRA MISTA DE BACURI, BOM DE ÁGUA, TODO FORMADO, TODO CERCADO COM ARAME LISO CINCO FIOS E 5 DIVISÕES DE PASTAGENS. VALOR: R$ 25.000,00 POR ALQUEIRE.

SÍTIO DE 10 ALQUEIRES COM 2 AVIÁRIOS SENDO UM TOTALMENTE AUTOMATIZADO, LOCALIZADO A 10 KM DE TANGARÁ DA SERRA/MT A 1.500 METROS DO ASFALTO, PARTE TERRA ROXA E PARTE MISTA, TODO FORMADO, BOM DE ÁGUA, CONTÉM 2 CASAS DE MADEIRA BOA, 2 BARRACÕES PRÉ MOLDADO SENDO UM PARA MÁQUINAS E OUTRO PARA ORDENHA, 1 CURRAL E ETC. VALOR: R$ 780.000,00.

SÍTIO DE 10 ALQUEIRES LOCALIZADO A 10 KM DE TANGARÁ, 1.000 METROS FORA DO ASFALTO, PARTE TERRA ROXA E PARTE MIXTA, TODO FORMADO, BOM DE ÁGUA, CONTÉM 2 CASAS DE MADEIRA BOA, 2 BARRACÕES PRÉ MOLDADO SENDO UM PARA MÁQUINAS E OUTRO PARA ORDENHA, 2 AVIÁRIOS SENDO UM TOTALMENTE AUTOMATIZADO, 1 CURRAL E ETC. VALOR: R$ 780.000,00.

CHÁCARA DE 5 HECTÁRES, QUADRADA, DE 220X220, LOCALIZADA NA REGIÃO DO ARARÃO, A 3KM DA CIDADE, TODA CERCADA E COM ENERGIA. VALOR: SOMENTE R$ 200.000,00. PEGA-SE CASA DE MENOR VALOR NO NEGÓCIO.

PESQUEIRO NO RIO SEPOTUBA, REGIÃO DE NOVA FERNANDÓPOLIS, SENDO UM TERRENO MEDINDO 30X170, CONTENDO CASA EM ALVENARIA DE 3 PEÇAS E UM BANHEIRO ÁGUA ENCANADA E TABLADO. VALOR: R$55.000,00.

SÍTIO DE 9 ALQUEIRES, FORA A APP, TODO FORMADO, CERCADO E DIVIDIDO, COM APROXIDAMENTE 1.000 METROS DE MARGEM COM O RIO SEPOTUBA, LOCALIZADO A APROXIMADAMENTE 20 KM DA CIDADE DE TANGARÁ DA SERRA-MT, CONTENDO 2 CASAS DE ALVENARIA, ENERGIA, QUIOSQUE NA BEIRA DO RIO MUITO BOM, QUINTAL GRANDE E GRAMADO AO REDOR DA CASA DE LAZER. ACEITA IMOVEIS URBANOS COMO PARTE DE PAGAMENTO NA NEGOCIAÇÃO. VALOR DE PEDIDA: R$ 250.000,00.

SÍTIO DE 11,3 ALQUEIRES LOCALIZADO NA REGIÃO DA GLEBA BANDEIRANTES A APROXIMADAMENTE 14KM DA CIDADE DE TANGARÁ DA SERRA-MT, TERRA MISTA DE BACURI, TODO ABERTO, FAZ FUNDOS MARGEANDO COM O CÓRREGO ARARÃO, CONTÉM UMA NASCENTE MUITO BOA NO MEIO DO SÍTIO. VALOR DE PEDIDA: R$ 32.000,00 POR ALQUEIRE.

CASAS / TERRENOS

CASA NO CENTRO, PRÓXIMO A ESTAÇÃO RODOVIÁRIA, TERRENO COM 20 METROS DE FRENTE, PONTO COMERCIAL, SENDO UMA SUÍTE + DOIS QUARTOS, WC SOCIAL, SALA, COZINHA, GARAGEM PARA TRÊS CARROS, ETC. VALOR: SOMENTE R$ 280.000,00.

TERRENO NA LIONS INTERNACIONAL, ÓTIMA LOCALIZAÇÃO, PRÓXIMO A OESTE VEÍCULOS, MEDINDO 24,214M2. VALOR: SOMENTE R$ 50,00/M².

OCASIÃO
18 HECTÁRES NO PERÍMETRO URBANO. VALOR: SOMENTE R$ 5,00M²

TERRENO DE ESQUINA NA VILA ESMERALDA, PONTO COMERCIAL, PRÓXIMO A AVENIDA LIONS INTERNACIONAL. VALOR: SOMENTE R$ 65.000,00.

TERRENO DE 15X30, SOB ESQUINA, NA VILA ESMERALDA, PONTO COMERCIAL. VALOR: R$ 55.000,00.

CASA SEMI-NOVA NA VILA ARAPUTANGA, SENDO, 1 SUÍTE + 2 QUARTOS, WC SOCIAL, SALA, COZINHA + APARTAMENTO EXTERNO, GARAGEM, FUNDO TODO GRAMADO, TERRENO DE 450M², ETC. VALOR: 250.000,00.

DOIS TERRENOS JUNTOS LOCALIZADOS NA AVENIDA TANCREDO NEVES PRÓXIMO AO FORUM, MEDINDO 12,25X30 METROS CADA, VALOR SOMENTE: R$ 250.000,00 CADA.

CASA LOCALIZADA NO JARDIM TAPIRAPUÂ, COM ÓTIMA LOCALIZAÇÃO, PRÓXIMO AO COLÉGIO JOANA DARC, COM APROXIMADAMENTE 220M² DE CONSTRUÇÃO SENDO, 3 SUÍTES, COZINHA PLANEJADA, SALA GRANDE PARA 3 AMBIENTES, WC SOCIAL, GARAGEM P/ 3 CARROS, ÁREA DE SERVIÇO E ETC.
VALOR: SOMENTE R$ 380.000,00

CASA NOVA TODA EM LAJE, NO JARDIM TARUMÃ, SENDO 1 SUÍTE + 2 QUARTOS, SALA, COZINHA, ÁREA DE SERVIÇO, GARAGEM P/ 2 CARROS, ESPAÇO BOM NO FUNDO E ETC. VALOR: R$ 220.000,00

TERRENO MEDINDO 10X25, LOCALIZADO NA AVENIDA ZELINO LORENZETTI, VALOR: AGIL DE R$ 35.000,00 +PARCELAS A ASSUMIR TOTAL: ÁGIL + PARCELAS R$ 70.000,00

TERRENO MEDINDO 15X30 COM ÓTIMA LOCALIZAÇÃO NO JARDIM SHANGRILÁ, DE ESQUINA. VALOR: SOMENTE R$ 110.000,00

CASA COM EXCELENTE LOCALIZAÇÃO NO CENTRO, CONTENDO 1 SUITE +2 DORMITÓRIOS, SALA, COZINHA, WC SOCIAL, ÁREA DE SERVIÇO, GARAGEM PARA 3 CARROS, LOCALIDADE BOA PARA FINS COMERCIAIS. VALOR: R$ 250.000,00.

CASA NOVA LOCALIZADA NO JARDIM ARAPUTANGA, SENDO 1 SUÍTE + 2 DORMITÓRIOS, WC SOCIAL, SALA, COZINHA, EDÍCULA COM 1 DORMITÓRIO E WC, ÁREA DE SERVIÇO, GARAGEM, QUINTAL GRANDE NOS FUNDOS TODO GRAMADO E ETC. VALOR: R$ 250.000,00.

CASA LOCALIZADA NO JARDIM TAPIRAPUÃ COM ÓTIMA LOCALIZAÇÃO, PRÓXIMO AO COLÉGIO JOANA DARC, COM APROXIMADAMENTE 220 M² DE CONSTRUÇÃO, SENDO 3 SUÍTES, COZINHA PLANEJADA, SALA GRANDE PARA TRÊS AMBIENTES, WC SOCIAL, ÁREA DE SERVIÇO, GARAGEM E ETC. VALOR: R$ 380.000,00.

TERRENO DE ESQUINA COM ÓTIMA LOCALIZAÇÃO NO JARDIM TARUMÃ, RUA L ESQUINA COM A RUA 90. VALOR: R$ 70.000,00.

TERRENO MEDINDO 15X30 COM ÓTIMA LOCALIZAÇÃO NO JARDIM SHANGRILÁ, DE ESQUINA. VALOR: SOMENTE R$ 115.000,00.

TERRENO MEDINDO 10X25, LOCALIZADO NO JARDIM TARUMÃ, RUA 180, POSIÇÃO DE SOMBRA, TODO MURADO. VALOR: R$ 50.000,00.

2 TERRENOS JUNTOS COM MEDIDAS DE 12,5X30 NA AV. TANCREDO NEVES, PRÓXIMO AO GINÁSIO DE ESPORTES, VILA OLÍMPICA. VALOR DE PEDIDA PARA CADA TERRENO: R$ 250.000,00.

CASA LOCALIZADA NO CENTRO DA CIDADE, PROXIMO AO MERCADO MATHIAS, TODA DE LAJE, SENDO 1 SUITE + 2 QUARTOS, 2 SALAS, COZINHA, DESPENSA, GARAGEM, TERRENO MEDINDO 15X30 (450M²), E ETC. VALOR DE PEDIDA: R$ 450.000,00.

TERRENO LOCALIZADO NO PARQUE DAS MANSÕES MEDINDO 15X30 (450 M²) SOB ESQUINA. VALOR: SOMENTE R$ 230.000,00.

ALUGA-SE

ALUGA-SE CASA LOCALIZADA NO CENTRO, RUA 24, SENDO 1 SUÍTE + 2 DORMITÓRIOS, SALA, COZINHA AMPLA COM DESPENSA, WC SOCIAL, EDICULA NOS FUNDOS COM 1 QUARTO, WC EXTERNO, ÁREA DE SERVIÇO, GARAGEM, QUINTAL GRANDE TODO GRAMADO. VALOR DO ALUGUEL MENSAL: R$ 1.500,00.

ALUGA-SE CASA RECÉM CONSTRUÍDA TODA NO PORCELANATO COM ACABAMENTO TODO DE PRIMEIRA, LOCALIZADA NO JARDIM PAULISTA, RUA MARTINHO, SENDO 1 SUÍTE + 2 DORMITÓRIOS, SALA AMPLA, COZINHA AMPLA COM ÁGUA AQUECIDA, WC SOCIAL, JARDIM DE INVERNO, ÁREA DE LAZER FECHADA COM CHURRASQUEIRA, ÁREA DE SERVIÇO, GARAGEM AMPLA PARA 2 CAMINHONETES E VAZADA CABENDO MAIS CARROS COM PORTÃO ELETRÔNICO DE ELEVAÇÃO, E ETC. VALOR DO ALUGUEL MENSAL: R$ 2.500,00.

ALUGA-SE CASA LOCALIZADA NO JARDIM PAULISTA, RUA SÃO PAULO, SENDO 2 SUÍTES, SALA, COZINHA, ÁREA DE SERVIÇO, GARAGEM. VALOR DO ALUGUEL MENSAL: R$ 1.000,00.

ALUGA-SE APARTAMENTO COM 145M2, LOCALIZADO NO EDIFÍO XAXIM, SEGUNDO ANDAR, CONTENDO 1 SUÍTE + 2 DORMITÓRIOS, SALA AMPLA PARA DOIS AMBIENTES, WC SOCIAL, COZINHA AMPLA, ÁREA DE SERVIÇO, DESPENSA, 1 VAGA NA GARAGEM. VALOR DO ALUGUEL MENSAL: R$ 1.400,00 + TAXA CONDOMÍNIO.

Consulte no site abaixo: Fazendas, sítios, casas, terrenos e outros.

WWW.JPIMOVEISONLINE.COM.BR

SIGA SEMINOVOS QUALIFICADOS MULTIMARCAS

OESTE VEICULOS LTDA.

AV. Brasil, N 1311 - S - Bairro Centro
Tangará da Serra - MT - CEP 78.300-000
Telefones: 65 3325 0101 - 65 3325 0202

VEÍCULOS USADOS E SEMI-NOVOS

VEÍCULOS PATIO

VEICULO	ANO	COR	OPC.	COMB
FIAT PALIO WEEK TREKKING 1.6	11.12	PRATA	COMP.	FLEX
FIAT STRADA WOR. 1.4 CE	12.13	PRETA	COMP.	FLEX
FIAT UNO MILLE ECONOMY	11.12	VERMELHO	BASICO	FLEX
UNO WAY EVO 1.4 4P	10.11	CINZA	COMP	FLEX
FORD ECOSPORT FSL 1.6	10.11	PRETA	COMP.	FLEX
FORD FIESTA HATCH 1.0	07.08	PRATA	COMP.	FLEX
FORD FIESTA HATCH 1.6	13.14	BRANCA	COMP.	FLEX
FORD FIESTA SD. 1.6	12.13	BRANCO	COMP.	FLEX
FORD FUSION 2.5	13.14	PRATA	COMP.	FLEX
GM CLASSIC LS 1.0	13.14	BRANCA	COMP.	FLEX
GM CRUZE LT AUT	12.13	PRATA	COMP.	FLEX
GM S10 LS CS FLEX	12.13	BRANCA	COMP.	FLEX
GM S10 LT CS FLEX	13.13	CINZA	COMP.	FLEX
GM S10 LTZ 4X2 AUT	13.14	BRANCA	COMP	DIESEL
GM S10 LTZ 4X4 AUT DIESSEL	13.14	BRANCA	COMP.	DIESEL
GM S10 RODEIO FLEX	10.11	BRANCA	COMP	FLEX
GM MONTANA SPORT	14.14	PRETA	COMP.	FLEX
MOTO SUZUKI	11.12	VERM.		GASOL
PEGEOULT 207 XR HB	08.09	PRETO	COMP.	FLEX
VW GOLF SPORTLINE 1.6	08.09	BRANCA	COMP.	FLEX
VW GOL G6 2P 1.0	13.14	BRANCA	COMP DR	FLEX
VW VOYAGE CONF. 1.6	12.13	PRETO	COMP.	FLEX
VW VOYAGE G6 TREND 1.0	13.14	BRANCO	COMP.	FLEX

CONSULTE-NOS PELOS FONES 65 3325 0101 OU 65 3325 0202

IMÓVEIS

ALUGA-SE
Sala comercial de 50/mts no centro, no Ed. Carbonera, 1º andar, em frente a Câmara Municipal. Tratar: (65) 9987-2095. (08-07)

VENDE-SE
Casa com 2 quartos, sala, cozinha , banheiro, lavanderia, cerca elétrica, alarmes nas portas e janelas, toda murada. Localizada na rua 13-b, com 15-a, Vale do Sol. Valor R$: 120.000,00. Tratar: 9948-2809 (...)

ALUGA-SE
Um apartamento na Vila Portuguesa, localizado na rua Luiza nº 388, com quarto, sala e cozinha. Banheiro, lavanderia no térreo. Água inclusa no aluguel. Valor: R$ 550,00. Tratar: (65) 9961-4272

VEÍCULOS

VENDE-SE
Fiat Punto ELX 1.4, Flex, Fire, 8 válvulas, cor chumbo, 4 portas, ano 2008, direção hidráulica, vidros elétricos, ar condicionado, alarme, trava elétrica, computador de bordo, rodas liga leve e reboque. Documentação 2015 paga. Valor R$ 23.500,00. Tratar: (65) 9663-0570 (19-06)

Loja no Tangará Shopping contrata vendedor com disponibilidade de rodízio de horários, incluindo domingos e feriados. Favor deixar currículo na Administração do Shopping. Telefone: (65) 3326 6806 (...)

CASA BEM LOCALIZADA NO JARDIM DO LAGO. CONSTRUIDA SOBRE UM TERRENO 763M², CONTENDO 3 QUARTOS, GARAGEM PARA 2 CARROS, PISCINA, ÁREA DE LAZER COMPLETA. VALOR R$ 400.000,00, ACEITA IMÓVEL NO NEGÓCIO. TRATAR: (65) 9904-1432 WEBER / 9987-2982 PEDRO.(23-06)

ÓTIMA OPORTUNIDADEPARA MORAR NO CENTRO

VENDE-SE
Casa, contendo 2 quartos, sendo uma suíte, sala, cozinha, varanda com churrasqueira e banheiro. Próximo a Escola 29 de Novembro e Centro Cultural. Terreno 15x30 - R$ 190.000,00. Tratar: 9987-1003 / 9987-1409 (...)

VENDE-SE
Apartamento no Edifício MILÃO, sendo 2 quartos, 1 suíte com sacada, sala com sacada, cozinha, área de serviço, despensa, garagem coberta, área de lazer com piscina e churrasqueira. Obs: Cozinha planejada, guarda-roupa embutido e banheira. Sol no período da manhã – R$ 290.000,00. Tratar: 9987-1003 / 9987-1409. (...)

NOTA DE FALECIMENTO

Falecido: Sr° José Lucio Gomes Ferreira
Nascimento: 30/10/1953 Falecimento: 19/06/2015
Velório: Capela Ecumênica Valdemar da Cruz
Sepultado: 21/06/2015 às 08:00

Falecido: Sr° Francisco Antônio de Almeida
Nascimento: 15/01/1934 Falecimento: 20/06/2015
Velório: Capela Ecumênica Valdemar da Cruz
Sepultado: 21/06/2015 às 16:00

Falecida: Srª Maria Elizete Conceição da Silva
Nascimento: 21/09/1953 Falecimento: 20/06/2015
Velório: Rua 01 N° 1415 W Jardim Tangara II
Sepultamento a ser confirmado pela família.

JOSILEI ROGERIO BARBERO, CPF de nº 568.762.381-72, torna público que requereu junto à Secretaria de Estado do Meio Ambiente SEMA – MT, pedido de **LP- LICENÇA PRÉVIA, LI- LICENÇA DE INSTALAÇÃO,** para a atividade de Avicultura de Postura e, localizado no imóvel rural denominado Granja Tangará, Localizado no Município de Santo Afonso MT. Não foi determinado estudo de impacto ambiental.

SERVIÇO NOTARIAL E DE REGISTRO CIVIL DE PROGRESSO
Tabeliã e Oficiala: HELENA SIMÕES MATIAS JUNQUEIRA -
Av. Carlos Tayano n° 285-N,
Distrito de Progresso, Município e Comarca de TANGARÁ DA SERRA – MT
Email: registrocivilprogresso@gmail.com - Tel: (65) 3327 1127

EDITAL DE PROCLAMAS N.º 3.718 - LIVRO N.º D-05 – folhas 90 v

HALINA HELENA S. MATIAS JUNQUEIRA – Oficial Substituta deste Distrito de Progresso, Comarca de Tangará da Serra, Estado de Mato Grosso.

Faço saber que pretendem casar-se e apresentaram os documentos exigidos pelo artigo 1.525 de nºs I à V do Código Civil Brasileiro, **FELLIPE ALEXANDRE DA SILVA e EDENICE MARIA DOS SANTOS**, sendo o pretendente brasileiro, natural de Matriz de Camaragibe-AL, nascido aos 10-10-1991, de profissão serviços gerais, estado civil solteiro (Registro de nascimento lavrado no Livro A-18, fls.174v, termo 19450 no CRCPN de Matriz de Camaragibe-AL), residente e domiciliado na Rua Cuiaba, S.N., neste Distrito de Progresso, Tangará da Serra - MT; filho de ALDA MARIA DA SILVA; e a pretendente brasileira, natural de Maceió-AL, nascida aos 22-05-1989, de profissão serviços gerais, estado civil solteira (Registro de nascimento lavrado no Livro A-06 às fls. 496, termo 4691, no CRCPN de Barra de Santo Antonio-AL), residente e domiciliada na Rua Cuiaba, s.n., neste Distrito de Progresso, Tangará da Serra - MT; Filha de SEBASTIÃO JOSÉ DOS SANTOS e SEBASTIANA MARIA DA CONCEIÇÃO DOS SANTOS.

Alguém souber de algum impedimento, oponha-o na forma da Lei. Lavro o presente para ser fixado em Cartório, no Quadro Mural, por 15 dias consecutivos.

PROGRESSO - MT, aos 08 de junho de 2015.

Halina Helena Simões Matias Junqueira
Oficial Substituta

SERVIÇO NOTARIAL E DE REGISTRO CIVIL DE PROGRESSO
Tabeliã e Oficiala: HELENA SIMÕES MATIAS JUNQUEIRA -
Av. Carlos Tayano n° 285-N,
Distrito de Progresso, Município e Comarca de TANGARÁ DA SERRA – MT
Email: registrocivilprogresso@gmail.com - Tel: (65) 3327 1127

EDITAL DE PROCLAMAS N.º 3.719 - LIVRO N.º D-05 – folhas 90 v

HALINA HELENA S. MATIAS JUNQUEIRA – Oficial Substituta deste Distrito de Progresso, Comarca de Tangará da Serra, Estado de Mato Grosso.

Faço saber que pretendem casar-se e apresentaram os documentos exigidos pelo artigo 1.525 de nºs I à V do Código Civil Brasileiro, **ANDRÉ INÁCIO DA SILVA e LUSITANIA DA SILVA ALMEIDA**, sendo o pretendente brasileiro, natural de Atalaia-AL, nascido aos 15-12-1975, de profissão Operador de colhedora de cana, estado civil solteiro (Registro de nascimento lavrado no Livro A-11, fls.199, termo 9347 no CRCPN de Atalaia-AL, residente e domiciliado na Rua Francisco Serrano, s/n., neste Distrito de Progresso. Tangará da Serra - MT; filho de CICERA INACIO DA SILVA; e a pretendente brasileira, natural de Cajueiro-AL, nascida aos 04-10-1977, de profissão serviços gerais, estado civil solteira (Registro de nascimento lavrado no Livro A-14, às fls. 139v, termo 14390, no CRCPN de Capela-AL), residente e domiciliada na Rua Francisco Serrano, s/n., neste Distrito de Progresso, Tangará da Serra - MT; Filha de ELUZA LEANDRO DA SILVA.

Alguém souber de algum impedimento, oponha-o na forma da Lei. Lavro o presente para ser fixado em Cartório, no Quadro Mural, por 15 dias consecutivos.

PROGRESSO - MT, aos 08 de junho de 2015.

Halina Helena Simões Matias Junqueira
Oficial Substituta

SERVIÇO NOTARIAL E DE REGISTRO CIVIL DE PROGRESSO
Tabeliã e Oficiala: HELENA SIMÕES MATIAS JUNQUEIRA -
Av. Carlos Tayano n° 285-N,
Distrito de Progresso, Município e Comarca de TANGARÁ DA SERRA – MT
Email: registrocivilprogresso@gmail.com - Tel: (65) 3327 1127

EDITAL DE PROCLAMAS N.º 3.720 - LIVRO N.º D-05 – folhas 91 f

HALINA HELENA S. MATIAS JUNQUEIRA – Oficial Substituta deste Distrito de Progresso, Comarca de Tangará da Serra, Estado de Mato Grosso.

Faço saber que pretendem casar-se e apresentaram os documentos exigidos pelo artigo 1.525 de nºs I à V do Código Civil Brasileiro, **ROMILDES FERREIRA DE SOUZA e MARLI DOS SANTOS CHAVES**, sendo o pretendente brasileiro, natural de Rio Branco-MT, nascido aos 28-12-1985, de profissão tratorista, estado civil solteiro (Registro de nascimento lavrado no Livro A-07, fls.565, termo 5728 no CRCPN de Mirassol do Oeste-MT), residente e domiciliado na Rua Sucupira, 521-S, Jd. dos Ipes, Tangará da Serra - MT; filho de BENEDITO FERREIRA DE SOUZA e MARIA DE LOURDES DE SOUZA; e a pretendente brasileira, natural de Mirassol do Oeste-MT, nascida aos 05-10-1984, de profissão serviços gerais, estado civil solteira (Registro de nascimento lavrado no Livro A-07, fls.26v, termo 6902 no CRCPN de Mirassol do Oeste-MT), residente e domiciliada na Rua Sucupira, 521-S, Jd. dos Ipês, Tangará da Serra - MT; Filha de LEVI DOS SANTOS CHAVES e LOURDES FRANCISCA CHAVES.

Alguém souber de algum impedimento, oponha-o na forma da Lei. Lavro o presente para ser fixado em Cartório, no Quadro Mural, por 15 dias consecutivos.

PROGRESSO - MT, aos 08 de junho de 2015.

Halina Helena Simões Matias Junqueira
Oficial Substituta

SERVIÇO NOTARIAL E DE REGISTRO CIVIL DE PROGRESSO
Tabeliã e Oficiala: HELENA SIMÕES MATIAS JUNQUEIRA -
Av. Carlos Tayano n° 285-N,
Distrito de Progresso, Município e Comarca de TANGARÁ DA SERRA – MT
Email: registrocivilprogresso@gmail.com - Tel: (65) 3327 1127

EDITAL DE PROCLAMAS N.º 3.721 - LIVRO N.º D-05 – folhas 91 f

HALINA HELENA S. MATIAS JUNQUEIRA – Oficial Substituta deste Distrito de Progresso, Comarca de Tangará da Serra, Estado de Mato Grosso.

Faço saber que pretendem casar-se e apresentaram os documentos exigidos pelo artigo 1.525 de nºs I à V do Código Civil Brasileiro, **MÁRCIO GERALDO PEREIRA e PATRÍCIA DA SILVA VIEIRA**, sendo o pretendente brasileiro, natural de Princesa Isabel-PB, nascido aos 23-02-1986, de profissão auxiliar de câmara fria, estado civil solteiro (Registro de nascimento lavrado no Livro A-016, fls.164, termo 15561 no CRCPN de Princesa Isabel-PB), residente e domiciliado na Rua dos Jatobás, Qd19, Lt18, Jd. dos Ipes, Tangará da Serra - MT; filho de LUIZ GERALDO PEREIRA e MARIA DO SOCORRO PEREIRA; e a pretendente brasileira, natural de Limoeiro de Anadia-AL, nascida aos 07-03-1989, de profissão do lar, estado civil solteira (Registro de nascimento lavrado no Livro A-15, fls.2v, termo 17140 no CRCPN de Campo Alegre-AL), residente e domiciliada na Rua dos Jatobás, Qd19, Lt18, Jd. dos Ipês, Tangará da Serra - MT; Filha de FRANCISCO VIEIRA DA SILVA e APARECIDA MARIA DA SILVA VIEIRA.

Alguém souber de algum impedimento, oponha-o na forma da Lei. Lavro o presente para ser fixado em Cartório, no Quadro Mural, por 15 dias consecutivos.

PROGRESSO - MT, aos 08 de junho de 2015.

Halina Helena Simões Matias Junqueira
Oficial Substituta

SERVIÇO NOTARIAL E DE REGISTRO CIVIL DE PROGRESSO
Tabeliã e Oficiala: HELENA SIMÕES MATIAS JUNQUEIRA -
Av. Carlos Tayano n° 285-N,
Distrito de Progresso, Município e Comarca de TANGARÁ DA SERRA – MT
Email: registrocivilprogresso@gmail.com - Tel: (65) 3327 1127

EDITAL DE PROCLAMAS N.º 3.722 - LIVRO N.º D-05 – folhas 91 v

HALINA HELENA S. MATIAS JUNQUEIRA – Oficial Substituta deste Distrito de Progresso, Comarca de Tangará da Serra, Estado de Mato Grosso.

Faço saber que pretendem casar-se e apresentaram os documentos exigidos pelo artigo 1.525 de nºs I à V do Código Civil Brasileiro, **AMARO LIDIO DOS SANTOS e AMARA FREITAS DA SILVA**, sendo o pretendente brasileiro, natural de MURICI-AL, nascido aos 01-07-1963, de profissão Vigilante, estado civil solteiro (Registro de nascimento lavrado no Livro A-8, fls.233, termo 8958 no CRCPN de Murici-AL), residente e domiciliado na Rua 140, 988-N, Altos do Tarumã, Tangará da Serra - MT; filho de JOSÉ LIDIO DOS SANTOS e JUDITE PAULINO DE LIMA; e a pretendente brasileira, natural de Joaquim Gomes-AL, nascida aos 11-03-1966, de profissão do lar, estado civil solteira (Registro de nascimento lavrado no Livro A-03, fls.93, termo 2768 no CRCPN de Joaquim Gomes-AL), residente e domiciliada na Rua 140, 988-N, Altos do Tarumã, Tangará da Serra - MT; Filha de MANOEL FREITAS DA SILVA e VALDECIR ANTONIA DA CONCEIÇÃO.

Alguém souber de algum impedimento, oponha-o na forma da Lei. Lavro o presente para ser fixado em Cartório, no Quadro Mural, por 15 dias consecutivos.

PROGRESSO - MT, aos 08 de junho de 2015.

Halina Helena Simões Matias Junqueira
Oficial Substituta

SERVIÇO NOTARIAL E DE REGISTRO CIVIL DE PROGRESSO
Tabeliã e Oficiala: HELENA SIMÕES MATIAS JUNQUEIRA -
Av. Carlos Tayano n° 285-N,
Distrito de Progresso, Município e Comarca de TANGARÁ DA SERRA – MT
Email: registrocivilprogresso@gmail.com - Tel: (65) 3327 1127

EDITAL DE PROCLAMAS N.º 3.723 - LIVRO N.º D-05 – folhas 91 f

HALINA HELENA S. MATIAS JUNQUEIRA – Oficial Substituta deste Distrito de Progresso, Comarca de Tangará da Serra, Estado de Mato Grosso.

Faço saber que pretendem casar-se e apresentaram os documentos exigidos pelo artigo 1.525 de nºs I à V do Código Civil Brasileiro, **AROLDO HENRIQUE BARBOSA e VIRGINIA DE ALMEIDA ANDREONI**, sendo o pretendente brasileiro, natural de Tangara da Serra - MT, nascido aos 27-12-1977, de profissão Administrador de empresa, estado civil divorciado (Registro de casamento anterior com averbação de divorcio lavrado no Livro B-1 aux, fls.90v, termo 179 no CRCPN de Tangara da Serra-MT, 3º.Of.), residente e domiciliado na Rua dos 30, n. 395-N, Tarumã, Tangará da Serra - MT; filho de ANTONIO CARLOS BARBOSA e MARIA DO CARMO ALMEIDA; e a pretendente brasileira, natural de Cuiaba-MT, nascida aos 22-07-1983, de profissão do lar, estado civil advogada (Registro de nascimento lavrado no Livro A-51, fls.158, termo 66754 no CRCPN de Cuiaba-MT,3ºOf.), residente e domiciliada na Rua 30, n. 395-N, Tarumã, Tangará da Serra - MT; Filha de DIONISIO JOSÉ BOCHESE ANDREONI e BEATRIZ REGINA DE ALMEIDA ANDREONI.

Alguém souber de algum impedimento, oponha-o na forma da Lei. Lavro o presente para ser fixado em Cartório, no Quadro Mural, por 15 dias consecutivos.

PROGRESSO - MT, aos 15 de junho de 2015.

Halina Helena Simões Matias Junqueira
Oficial Substituta

Associação Tangaraense de Xadrez
Endereço: Avenida Vereador Nilo Torres, 751-W - Tangará Shopping, Tangará da Serra - MT - Cep. 78.300-000
Fone: 65 9987-2215
CNPJ: 24.734.006/0001-50

AVISO DE Nº 01

Aviso –"Ficam convidados os senhores membros para se reunirem em Assembleia Geral Extraordinária, em primeira convocação, no dia 29 de Junho corrente, às 18:00, com o quórum declarado no Estatuto, ou às 18:30 (dezoito e trinta) minutos, com qualquer número de participantes, no salão da Cofema, Avenida Brasil, número 1.735-s, Bairro Vila Alta, desta cidade, a fim de avaliarem a proposta da Diretoria, com a seguinte pauta: a) eleição e posse da nova diretoria. A fim de regularizar a associação, pela a mesma estar em inatividade desde maio de 2012.

Tangará da Serra – MT, 19/06/2015.

Á Direção da Associação

Ricardo Chaves
Presidente

PODER JUDICIÁRIO
JUSTIÇA DO TRABALHO
TRT 23ª Região TRIBUNAL REGIONAL DO TRABALHO 23ª REGIÃO

1ª VT TANGARÁ DA SERRA - CONHECIMENTO
AV. BRASIL, 1660-E, JD. EUROPA, CEP 78300-000, Tangará da Serra/MT
OFICIO N.: 206 11/06/2015

PROCESSO N.: 0001479-25.2011.5.23.0051

AUTOR SINTIALCOOL - Sind. Trab. Ind. Fab. Alcool Est. MT
RÉU Usinas Itamarati S.A

DO(A) : 1ª VT TANGARÁ DA SERRA - CONHECIMENTO
AO : DIÁRIO DA SERRA

Sr(a). Diretor(a),

Em cumprimento a determinação exarada pela Exma. Juíza Federal do Trabalho, Deizimar Mendonça Oliveira, fica Vossa Senhoria INTIMADA a divulgar que tramita perante esta vara a ação coletiva nº 0001479-25.2011.5.23.0051, ajuizada pelo Sintialcool (Sindicato dos Trabalhadores na Indústria da Fabricação do Álcool no Estado do Mato Grosso) em face de Usinas Itamarati S/A, em que se pleiteia, em síntese, o pagamento do adicional de periculosidade e insalubridade referente aos trabalhadores que exercem atividades nos seguintes setores: Tratamento de Caldo-Açúcar, Tratamento de Caldo-Álcool, secagem e ensacamento; e cozimento, cristalização e turbinagem. Deverá ser divulgado, ainda que, caso queiram, os interessados poderão intervir no processo como litisconsortes,no prazo de 30 dias, conforme dispõem os arts. 94 e 104 da da Lei nº 8.078/90 (Código de Defesa do Consumidor).

Para que surtam os efeitos legais, solicitamos que a mencionada publicidade ocorra durante 5 (cinco) dias consecutivos.

OBS: Favor encaminhar a este Juízo cópias das páginas do jornal em que foi feita a mencionada veiculação, a fim de que sejam acostadas aos autos.
Atenciosamente

Tangará da Serra , 11 de Junho de 2015

Encaminhado via postal em __/__/____ : __"

MARCELA VIEIRA DE SANTANNA
TÉCNICO JUDICIÁRIO

Chefe de Seção

EDITAL DE NOTIFICAÇÃO DE PROTESTO

Encontram-se neste **CARTÓRIO DE PROTESTO DE TÍTULOS E ANEXOS DE TANGARÁ DA SERRA - MT**, sito à Rua Antônio José da Silva Nº 255-W - Centro - CEP: 78.300-000 para serem protestados os seguintes títulos:

301851721, vc. 08/06/2015, R$ 83,33, C/ ANTONIO GONÇALVES 41154240100,	DMI;
NF15141802, vc. 30/05/2015, R$ 382,54, C/ MONICA PRADO CRUVINEL,	DMI;
NF15245301, vc. 16/05/2015, R$ 385,89, C/ MONICA PRADO CRUVINEL,	DMI;
071, vc. 10/06/2015, R$ 285,00, C/ MARIA VENILDA MORAES,	DMI;
170, vc. 10/06/2015, R$ 500,00, C/ MAGDA VALERIA QUEROZ DA SILVA,	DMI;
0006046/1, vc. 09/06/2015, R$ 260,66, C/ FUJY CLIMATIZACAO AR CONDICIONADO,	DMI;
64OPL, vc. 10/06/2015, R$ 150,95, C/ ALEX ANANIAS DA CRUZ,	DMI;

Informamos que os interessados devem comparecer ao cartorio de protesto até a data de 22/06/2015.

Tangara da Serra, 19/06/2015.

Nilza Ramos Bastos

A GUIMARAES TRANSPORTES, inscrita no CNPJ 11.439.208/0001-28, localizado na Rua Ariovaldo Stela, nº 2253-W, Vila Esmeralda II, Tangará da Serra - MT, COMUNICA o Abandono de Emprego do funcionário Hemir Campanha, portador do CPF 408.545.829-91, CTPS 10843, Série 407, Função Motorista de Carreta. Último dia trabalhado: 30/05/2015. Solicitamos o comparecimento dentro de 3 dias a contar da última publicação, sob pena de caracterização de abandono de emprego previsto no artigo 482, inciso "i", da CLT.

LAZER COM CULTURA

www.recreativa.com.br

HORIZONTAIS:

1. (Pop.) Coisa nenhuma
2. Que adquiriu novo vigor
3. (Fig.) Sem mancha moral
4. Conjunção que expressa indecisão - Sensação física de sofrimento **5.** Em arte, o que resulta da interpretação da realidade à luz do sonho e dos processos psíquicos do inconsciente
6. Peça do vestuário destinada a cobrir a cabeça
7. Repetição monótona e tediosa de queixas
8. Interjeição usada ao telefone - Muro de barro ou de cal e areia, socados entre armações de tábuas
9. Abandonado pelos demais - Objeto de estudo do paleontólogo
10. Móvel onde se guardam bebidas alcoólicas - Outro nome do **polietileno tereftalado**, usado para a produção de frascos de refrigerante
11. Que serve para alguma coisa - O cachorro do Franjinha, personagem de Maurício de Sousa
12. Provocar, por efeito de droga, um estado mental confuso em - Conceder
13. Empresa que explora determinada atividade de serviço.

VERTICAIS:

1. Órgão em forma de feijão - (Pop.) Que tem alta distinção de maneiras, categoria, fineza
2. Peixe da costa norte do Brasil; chega a dois metros de comprimento - Auréola luminosa - Espécie de blusa curta, sem mangas
3. Amarrotado - Sinal sonoro, breve, produzido por determinado aparelho eletrônico
4. (Psiq.) Transtorno Obsessivo-Compulsivo - Salto brusco do cavalo - Proferir palavras
5. O oposto de **mirim** - Diretor de instituto de ensino - O rádio, em química
6. O ator norte-americano **Kilmer**, de "À Primeira Vista" - Os caracteres gráficos do alfabeto dos antigos povos germânicos e escandinavos
7. A soma dos anos - Coberto de pêlos curtos, rígidos como pequenos espinhos (diz-se de animal)
8. Sinal de sujeira na superfície dos corpos - Comover
9. A parte extrema de uma superfície - Uma das dimensões dos sólidos.

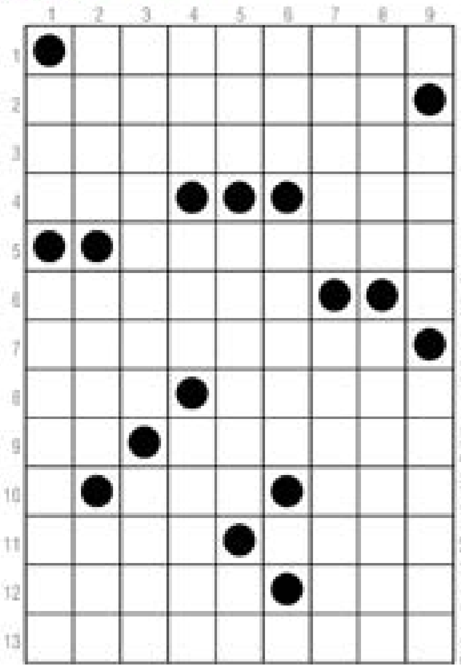

SOLUÇÃO

CINESHOP
www.cineshoptga.com.br

CLUBE DO ASSINANTE
Vá ao CINESHOP com a carteirinha do Clube do Assinante e pague meia entrada SEMPRE!

Sala 01

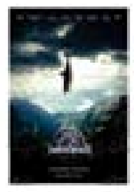

Jurassic World - O Mundo dos Dinossauros
Lançamento - Dublado - Gênero: Ação / Aventura
Censura: Livre
Diariamente as: 16:00 -18:40 e 21:00 Horas

Sinopse: O Jurassic Park, localizado na Ilha Nublar, enfim está aberto ao público. Com isso, as pessoas podem conferir shows acrobáticos com dinossauros e até mesmo fazer passeios bem perto deles, já que agora estão domesticados. Entretanto, a equipe chefiada pela doutora Claire (Bryce Dallas Howard) passa a fazer experiências genéticas com estes seres, de forma a criar novas espécies. Uma delas logo adquire inteligência bem mais alta, logo se tornando uma grande ameaça para a existência humana.

Sala 02

Golpe Duplo
Lançamento - Dublado - Gênero: Suspense / Romance
Censura: 14 Anos
Diariamente as: 16:20 e 18:50 Horas

Sinopse: Nicky (Will Smith) é um trapaceiro profissional que é escolhido como vítima por uma iniciante na profissão, Jess (Margot Robbie). Ele se deixa levar pelo golpe para desmascará-la no momento certo. Decepcionada, Jess insiste para que Nicky lhe ensine seu método de trabalho e a aceite na equipe. Após uma certa relutância, Nicky não apenas concorda como se envolve romanticamente com ela, indo contra uma de suas principais regras.

Sala 02

Kingsman – Serviço Secreto
Lançamento - Dublado - Gênero: Ação / Espionagem
Censura: 16 Anos
Diariamente as: 20:50 Horas

Sinopse: Eggsy (Taron Egerton) é um jovem com problemas de disciplina que parece perto de se tornar um criminoso. Determinado dia, ele entra em contato com Harry (Colin Firth), que lhe apresenta a agência de espionagem Kingsman. O jovem se une a um time de recrutas em busca de uma vaga na agência. Ao mesmo tempo, Harry tenta impedir a ascensão do vilão Valentine (Samuel L. Jackson). Adaptação da série de quadrinhos criada por Mark Millar e Dave Gibbons.

O Cineshop Tangará reserva o direito de alterar a Programação sem prévio aviso.

Na 3ª e 5ª Feira, e de 6ª Feira a Domingo em todos os horários
Inteira: R$ 14,00 Meia: R$ 7,00

Promoções

Segunda promocine
PREÇO ÚNICO 7,00 REIAS. * **Exceto feriados**

Quarta cine
Na 4ª feira em todas as sessões
Inteira: R$ 10,00 Meia: R$ 5,00 *
Exceto feriados

*Horóscopo

ÁRIES | Dia em que terá sucesso, em negócios relacionados com construções. Algum aborrecimento passageiro poderá ser esperado, em seu lar. Cuidado com um romance clandestino. Procure dormir mais.

TOURO | Você deverá evitar atritos e discussões e tudo que possa de alguma modo prejudicá-lo, física, mental e moralmente. Suas ideias serão analisadas por pessoas amigas e alcançarão êxito.

GÊMEOS | Ainda um período de disposição favorável e conciliatório nos assuntos amorosos, nas associações e no relacionamento humano. Algumas pequenas surpresas no ambiente de trabalho e na saúde poderão quebrar seu ritmo e prejudicá-lo.

CÂNCER | Sua natividade astral estará sendo beneficiada neste dia. Presságios ultra benéficos para as amizades, os contatos com o sexo oposto e o auxílio de avós e sogros. Ótimo para questões artísticas, publicidade, filantropia e caridade.

LEÃO | Notícias e novidades com maior interesse podem surgir no final deste dia. Ao tratar de negócios com outras pessoas, saiba avaliar suas possibilidades. Será importante usar de forma construtiva a energia que está disponível.

VIRGEM | Fase propícia com oportunidades de aprimoramento pessoal, intelectual e psíquica. Suas ideias serão analisadas por pessoas amigas e alcançarão êxito. Neste período, provavelmente você estará buscando mais emoção em sua vida.

LIBRA | Dia em que exigirá o máximo de sua inteligência para que possa conseguir realizar seus anseio e desejos. O fluxo astral é dos melhores a sua saúde, para tratar com religiosas e para solicitar favores e amar. Controle seus anseios.

ESCORPIÃO | Os fluxos poderão ajudá-lo, surpreendentemente no período da manhã. Tudo se resolverá da melhor forma possível e com perspectivas das melhores. Lucros e vantagens à tarde e a noite. Ideal para as relações amorosas com pessoas honestas.

SAGITÁRIO | Dia em que receberá benefícios inesperados, conseguirá atrair a simpatia dos outros e será muito feliz, em sua vida familiar, amorosa e bem sucedido, profissional e financeiramente. Contatos pessoais propícios.

CAPRICÓRNIO | Muitas oposições deverão surgir logo às primeiras horas do dia. Mantenha a calma, pois conseguirá superar todas, com facilidade. Procure ouvir os argumentos das pessoas antes de tentar impor ordens. Ótimo ao romance. Boa saúde.

AQUÁRIO | Bom fluxo para negócios. Cuidado, este período poderá marcar um fato desagradável em sua vida, com relação à justiça. Você, provavelmente estará agindo de uma maneira exageradamente exposta, o que poderá ocasionar este tipo de problema.

PEIXES | Melhora sensível de saúde de condições gerais deverão se apresentar. A vida familiar será bastante harmoniosa e as chances de sucesso pessoal, profissional e financeiro, deverão surgir. Por outro lado, o período promete êxito em novas associações e no trabalho.

*Novelas

MALHAÇÃO - Globo

Gael conta a Karina e Bianca que é pai de Cobra

Gael revela o segredo a Karina e Bianca e conta a elas que Heideguer não tem um bom caráter e está fazendo mal à Cobra. Heideguer consegue despistar Peixoto e exige que Henrique vigie Edgard. Gael e Duca confrontam Heideguer, que tenta manter a calma. Karina afirma a Bianca que precisa fazer algo para ajudar Cobra. Haroldo dá sinais de perigo a Cobra. A pedido de Quitéria, Edgard avisa a Gael o paradeiro de Cobra e Jade. Cobra encontra os túmulos dos pais e da esposa de Haroldo no meio da mata e desconfia ainda mais do rapaz. João e Bianca hostilizam Henrique, que é defendido por Edgard. Gael e Duca combinam de ir atrás de Cobra, e Karina ouve. Cobra inventa para Clóvis que é parente de Haroldo.

SETE VIDAS - Globo

Pedro volta para o Rio de Janeiro

Vicente esquece que havia marcado um compromisso com Luísa. Luca conta para Branca que conheceu Isabel, e Sofia o repreende. Renan presenteia Eriberto com seu relógio de família. Luísa comunica a Vicente que decidiu aceitar a bolsa de estudos em Londres. Um mês se passa. Irene aconselha Lígia a dar uma nova chance para Vicente. Escondida, Diana observa Irene com Dora. Pedro volta para o Rio de Janeiro. Isabel apoia Luís, que se prepara para a audiência com Branca. Durval conta a Marlene que está se reaproximando da filha. Ideílson comenta com Rosa que Aníbal ficou magoado com Guida. Laila alerta Esther para o perigo de reaproximar Lúcia de seu filho sem o consentimento dos dois. Olívia precisa deixar Léo novamente com Arthurzinho e Iara. Pedro procura Júlia.

I LOVE PARAISÓPOLIS - Globo

Ximena encontra Grego desacordado

Ximena observa Soraya saindo do restaurante e encontra Grego desacordado. Paulucha desconfia de que Grego está intoxicado. Raul propõe para Timbó que compre imóveis em Paraisópolis em nome de uma empresa francesa. Cícero descobre que a irmã estourou o limite de seu cartão de crédito. Gabo pergunta a Benjamin o que o sobrinho e Grego têm em comum. Tomás examina Grego e descobre que o sobrinho de Paulucha foi envenenado. Armandinho encontra Danda no hotel, finge que é um indiano rico e a convida para jantar. Jávaiconvoca Máximo a fazer um trabalho para ele em troca de sua dívida.

BABILONIA - Globo

Laís foge de casa com ajuda de Rafael

Evandro diz a Carlos Alberto que Alice é uma traidora. Inês dá ordem para Sérgio supefaturar os materiais da obra de Jatobá e ele não gosta. Inês e Beatriz recebem intimações referentes ao inquérito da morte de Cristóvão. Regina procura emprego. Vinícius chama Cris para jantar. Norberto diz a Clóvis que está com Valeska. Evandro briga com Alice e a expulsa do seu apartamento. Laís pede que Rafael não conte à Estela e Teresa que seu pai é Aderbal Pimenta. Alice procura Murilo para tirar satisfação sobre o que aconteceu e ele consegue enganá-la. Consuelo e Maria José veem Rafael falando das duas mães em um programa de televisão. Aderbal briga com Laís por ela ter escondido a verdade sobre a família de Rafael.

CHIQUITITAS - SBT

Samuca consegue decifrar o enigma

Maria Cecília diz para mãe que deve ser perigoso deixar Paçoca morar em casa. Eduarda diz que o garoto possui um bom coração e que fez bem pra ela. Maria Cecília diz que acabou de chegar de uma experiência difícil e que quer sossego em casa. Eduarda diz que dará um jeito. As crianças menores encontram na diretoria do orfanato uma caixa de Marian, que está fechada com cadeado. Na mansão dos Almeida Campos, Marian provoca Duda durante o jantar e tira Gabriela do sério. Tati diz para Teca, Maria e Ana que essa é uma caixa que Marian não quis comentar sobre o conteúdo na época em que ela chegou ao orfanato. Todas decidem espiar o que tem dentro da caixa. Mili diz para Mosca que Pata está chateada com ela. Mosca também está chateado, mas diz que irá relevar, pois confia nela. Mili diz que ama o garoto. As pequenas levam a caixa de Marian para que Samuca abra.

OS DEZ MANDAMENTOS - Record

Ramsés pede Nefertari em casamento

Ao ouvir Betânia acusando Moisés, Zípora chega e desmente a irmã. Ramsés tenta convencer Nefertari a voltar para o palácio e a pede em casamento. Jetro acredita em Zípora e se desculpa com Moisés. Adira, Ada e Jerusa estranham o comportamento de Betânia. Jetro recrimina a filha por ter tentado desonrar Moisés. O hospede agradece Zípora por ter lhe defendido. Nefertari aceita o pedido de casamento feito por Ramsés. Apuki pergunta para Judite se sobrou alguma joia. Em conversa com Henutmire, Tuya alerta sobre como o poder muda as pessoas. Yunet pede para Karoma arrumar o quarto de Nefertari. Gahiji sugere que Hur procure os familiares na vila dos hebreus e avisa que fará uma competição no palácio para encontrar um assistente de cozinha ideal. O jogador cobra a dívida de Apuki e o ameaça. Nadabe é advertido por um feitor. Hur visita Bezalel e Uri na casa de Leila. Como forma de castigo, Jetro avisa que a partir de agora Betânia será a última filha a se casar. Paser afirma não saber se Nefertari voltará ao palácio. Judite vai até a casa de Eliseba e começa a ajudar a amiga. Joquebede se coloca na frente de Nadabe e impede que o neto seja chicoteado. Disebek é otimista e afirma para Henutmire que Ramsés fará um bom reinado.

Os resumos dos capítulos da novela são de responsabilidade das emissoras e poderão sofrer alterações em relação aos capítulos que irão ao ar.