Diário da Serra

>> ANO 18 / EDIÇÃO Nº 5.298
>> TANGARÁ DA SERRA - MT - BRASIL - TERÇA-FEIRA - 23 DE JUNHO DE 2015

O DIA-A-DIA DA NOTÍCIA | www.diariodaserra.com.br | R$ 1,50

RADICAL

Bike evento realiza **Desafio Oxigênio de MTB** em julho

Pag.06

Obra em torno do Bosque Municipal estão 50% concluídas

Pag.05

>> COTAÇÃO

DÓLAR
COMPRA: R$ 3,07
VENDA: R$ 3,08

EURO
COMPRA: R$ 3,49
VENDA: R$ 3,49

>> ARROBA DO BOI GORDO

TANGARÁ DA SERRA - MT

BOI R$ 136,50
VACA R$ 128,00

PARCERIA

Prefeito boliviano parabeniza Fábio Junqueira por Arraiá

"O Prefeito Fábio está de parabéns pela condução que tem dado à sua cidade", disse prefeito.

Pag.08

>>TEMPO HOJE

TANGARÁ DA SERRA - MT

MÍNIMA 18º C

MÁXIMA 33º C

Sol com algumas nuvens. Não chove.

Trabalho foi iniciado no início desse ano e deverão se encerrar em agosto

ONCOLOGIA

Hospital do Câncer divulga mutirão em Tangará da Serra

O mutirão será realizado em outubro e atenderá 410 pessoas

Pag.03

ALEGRIA

Festa Junina da Atec foi sucesso mais uma vez

O evento superou a expectativa da organização

Pag.08

*Artigo

A procura da Felicidade: Ontem e hoje

A busca pela Felicidade sempre foi um objetivo humano, ou, pelo menos, a busca pelo entendimento de sua natureza. Penso que no passado, porém, se pensava menos na felicidade, até porque se prometia menos a Felicidade do que atualmente. Hoje tudo nos promete Felicidade: o remédio para emagrecer, a griffe de roupa, o novo modelo de carro, o livro de autoajuda…enfim, hoje acreditamos que a Felicidade é algo externo a nós mesmos, algo que pode ser adquirido com dinheiro, atitude ou treinamento.

Pelo excesso de promessas de Felicidade, podemos pensar que ela nos falta! Se buscamos demais alguma coisa é porquê não a temos.

Não que as pessoas no passado fossem mais felizes do que nós somos hoje. O que acontece em nossos dias é que estamos perdendo essa dimensão ética da vida, cada vez mais os fins justificam os meios. Com isso, estabelecemos uma separação racional entre o que deve ser feito – o que pode ser considerado bom, adequado, justo, aceitável, etc. – , e o que pode ser feito. E o que pode ser feito nem sempre é o melhor para nós e para os outros mas, quase sempre, é o que trará mais vantagens imediatas. Do ponto de vista psicológico isso aponta para a existência de um sentimento permanente de insatisfação. É quase impossível suprir todas as demandas que se multiplicam a cada dia, há sempre algo a ser adquirido, vivido, desfrutado…é como se por mais que fizéssemos, ou realizássemos, nunca é o bastante. É difícil dar-se por satisfeito num mundo que sempre oferece mais e mais.

Aí reside o nosso problema. Porque Felicidade não é a mesma coisa que satisfação, mas estamos tão preocupados em nos satisfazer que esquecemos de ser felizes ou, então, confundimos as duas coisas.

Ao mesmo tempo que conseguimos separar racionalmente o que deve ser feito do que pode ser feito, não conseguimos fazer isso afetivamente. Cada vez que violamos nossos princípios, crenças, esperanças e sonhos em troca de satisfação imediata entramos em conflito afetivo. Esse conflito pode nem ser percebido conscientemente mas ele está agindo dentro de nós, gerando ansiedade, medo, dúvida, ressentimento, culpa, preocupação, nos levando a uma constante insatisfação com nós mesmos e a vida que levamos….É um ciclo vicioso.

De certa forma, nós já sabemos de tudo isso. Tanto é que proliferam os livros de autoajuda, as seitas religiosas, as práticas de vida alternativa, etc. Todos recursos que nos prometem o alcance da felicidade interior, supostamente a verdadeira felicidade. Similarmente, o que entra em jogo aqui é a promessa de aquisição da Felicidade, só que, dessa vez, ela vem em modelos pré-definidos de condutas para uma vida feliz. E o equívoco de se acreditar nessas promessas é comprar a ideia de que a Felicidade possui uma fórmula que serve para todos.

O ser humano é um conjunto complexo de desejos e necessidades, que precisam ser equilibrados para que se possa alcançar uma vida plena, e a medida desses desejos e dessas necessidades varia de pessoa para pessoa. Não há fórmulas para a Felicidade, não mesmo! Além disso há o aspecto ético, que talvez seja o único aspecto que realmente possibilite o alcance de uma vida plena, feliz. Por mais alto que nossos desejos, ou necessidades, gritem, eles não podem ser satisfeitos sem que se leve em consideração os efeitos disso sobre nós mesmos e os outros. A busca pela Felicidade, não importa a época em que se dê, é uma busca por uma vida melhor no sentido mais amplo da palavra, a busca por um ser humano melhor.A plenitude da vida reside em viver em equilíbrio com tudo aquilo que somos e podemos ser.

Angelita,10 de outubro de 2008.

Diário da Serra®
O DIA-A-DIA DA NOTÍCIA

Propriedade da Gráfica e Editora Diário da Serra Ltda - ME
ISSN 2238-6467
FUNDADO EM 11 DE NOVEMBRO DE 1996
Edição on-line desde 06 de setembro de 1997

ENDEREÇO
Av. Tancredo Neves, 1247-W, Jardim do Lago II • Tangará da Serra - MT CEP: 78300-000
Fone: (65) 3326-4724 Fax: 3326-6501

CIRCULAÇÃO
Tangará da Serra, Nova Olímpia, Denise, Arenápolis, Nortelândia, Nova Marilândia, Santo Afonso, Barra do Bugres, Campo Novo do Parecis e Sapezal
Tiragem total: 1,5 mil exemplares

ADMINISTRATIVO
DIREÇÃO-GERAL
Mano Reski
mano@diariodaserra.com.br
DIREÇÃO ADMINISTRATIVA
Silvana Tormes
silvana@diariodaserra.com.br

REDAÇÃO
DIREÇÃO DE JORNALISMO
Fabiola Tormes
CONTATO
redacao@diariodaserra.com.br

DEPTO. DE ARTES
Gustavo Rodrigues Pilotti
Reinaldo Manarim Neto
Maykon Henrique Moura
CONTATO
ds@diariodaserra.com.br
adm@diariodaserra.com.br

DEPARTAMENTO COMERCIAL
PUBLICIDADE E ASSINATURA
Diário da Serra Editora e Publicadora Ltda
Av. Tancredo Neves, 1247-W, Sala 01
CNPJ 10.285.184/0001-37
PUBLICIDADE LEGAL
E. Tormes & Cia Ltda-ME
Av. Tancredo Neves, 1247-W, Sala 02
CNPJ 14.048.123/0001-07
GRÁFICA
Gráfica e Editora Diário da Serra Ltda - ME
Av. Tancredo Neves, 1247-W
CNPJ 01.828.544/0001-09
CONTATO
ds@diariodaserra.com.br
diariodaserra@hotmail.com.br
65 3326-4724

CENTRAL DO ASSINANTE: 65 3326-6501
www.diariodaserra.com.br

*Curtas

Barra do Bugres

Lideranças do Assentamento Cabaças estiveram nesta segunda, 22, em reunião com o Prefeito de Barra do Bugres, Julio Cesar Florindo, onde discutiram melhorias para o assentamento. A reunião foi classificada pelo atual Presidente do assentamento como proveitosa. "Ele sempre tem nos atendido satisfatoriamente e hoje não foi diferente", enfatizou Gabriel.

Reivindicações

"Viemos aqui para definir com o prefeito algumas precisões nossas, pois o maquinário está indo para aquela região e viemos requisitar a abertura de umas ruas no assentamento para facilitar a nossa movimentação", explicou Gabriel Rodrigues dos Santos, presidente da Associação do Assentamento Cabaças.

Acatado

Florindo acatou as solicitações e estará atendendo todos os pedidos que forem de responsabilidade da prefeitura, nos próximos dias. "Conversamos com eles quanto a alguns pontos da estrada que apresentam problemas e esta semana estaremos enviando os maquinários para estarmos fazendo a recuperação", disse Julio.

Produtividade

Barra do Bugres possui hoje 12 comunidades rurais composta por 12 mil famílias. "Estamos a cada dia que passa tentando dar mais suporte para que eles possam aumentar a sua produtividade e rentabilidade no campo. Queremos que até o final da nossa gestão, boa parte deles estejam independentes financeiramente", disse Julio.

Energia Elétrica

Impulsionada pela alta das tarifas, a inadimplência do consumidor com empresas do setor de energia cresceu 11,0% no acumulado do ano até abril, em comparação com mesmo período do ano passado, de acordo com estudo feito pela Serasa Experian. Nos quatro primeiros meses de 2015, janeiro foi o que apresentou a maior alta: 15,7% em relação a janeiro de 2014.

Inadimplência

Depois de fechar 2013 com queda de 14,8% na inadimplência do consumidor, as empresas de energia viram a situação começar a mudar em agosto de 2014, passando de negativo (queda) para positivo (alta) e fechando o ano com elevação de 8,3%. Mesmo em alta, a inadimplência no setor de energia está subindo menos que as dos demais setores.

Penalidade

No ano passado, a inadimplência nos setores não bancários aumentou 9,7% e, no acumulado de 2015 até abril, subiu 16,7%, contra os 11,0% do setor de energia. As pessoas tendem a ficar menos inadimplentes com as distribuidoras de energia, devido à natureza da penalidade por falta de pagamento neste setor, que gera corte de fornecimento.

Ambev

A Ambev, de Cuiabá, está com vagas abertas para Supervisor de Vendas ,Supervisor de Utilidades e Vendedor. Entre os benefícios estão convênio médico, convênio odontológico, vale alimentação e vale transporte. Os interessados devem se cadastrar no site www.queroserambev.com.br, na área "Outras Vagas", informando o número da vaga.

*Bastidores da Política

Melhorias

O deputado estadual Oscar Bezerra (PSB) apresentou Projeto de Lei que institui o Selo Estadual "Empresa Amiga da Terceira Idade", que será concedido à pessoa jurídica que contribuir para a assistência, inserção social e melhoria da qualidade de vida dos mato-grossenses acima dos 60 anos.Conforme o Projeto de Lei.

Inserção

O Selo Empresa amiga da Terceira Idade será concedido à pessoa jurídica que contribuir para a assistência, inserção social e melhoria da qualidade de vida dos cidadãos de Mato Grosso acima dos 60 anos. A pessoa jurídica agraciada com o Selo poderá utilizá-lo na divulgação dos seus produtos e serviços, valendo por um ano.

Benefícios

A partir da data de concessão serão concedidas duas graduações, sendo o Grau Prata e o Grau Ouro. O Grau Prata, receberá à pessoa jurídica que contribuir significativamente ou promover campanhas de mobilização em favor de qualquer benefício ao idoso. Já no Grau Ouro, receberá à pessoa jurídica que contribuir ou mantiver instituições.

Incentivo

Para Oscar Bezerra, o Selo Estadual será uma forma de incentivar que as empresas no Estado, possam pensar em ações voltadas especificamente para os idosos, sendo que é dever do Poder Público disponibilizar a terceira idade, o direito à vida, saúde, alimentação, trabalho, cidadania, liberdade, bem como garantir ao idosos o convívio familiar.

Futuro

"Dessa forma, com o objetivo de propor um caminho para um envelhecimento com qualidade, incentivar e reconhecer o trabalho já feito por inúmeras empresas instaladas no Estado, que contribuem não somente para melhores condições aos idosos, mas também garantem esperança e autoestima para a população mais jovem.

Tranquilidade

Os quais terão tranquilidade para o futuro, proponho a aprovação desta Lei, em parceria com os Nobres Parlamentares, para implementar ações e ferramentas adequadas e, medidas concretas que favoreçam a promoção da inclusão e independência da pessoa idosa em Mato Grosso", defendeu o parlamentar responsável.

Reconhecimento

A pessoa jurídica agraciada receberá o selo do governador do Estado ou de seu representante, na presença do presidente do Conselho Estadual de Defesa dos Direitos da Pessoa Idosa. Além disso, constará no selo a identificação do agraciado e o número e a data da lei, e demais dados característicos do selo em questão.

Reunião

Lideranças do Assentamento Cabaças estiveram nesta segunda em reunião com o Prefeito de Barra do Bugres, Julio Cesar Florindo, onde discutiram melhorias para o assentamento. A reunião foi classificada pelo atual Presidente do assentamento como proveitosa. "Nunca tivemos problemas com relação ao atendimento do prefeito Julio.

Para Zé Domingos, reportagem tenta tumultuar processo

Ilustração: Maykon Moura

O deputado estadual, José Domingos Fraga (PSD) vem por meio de nota esclarecer sobre a notícia divulgada em um jornal da capital, referente a vaga do Tribunal de Contas do Estado (TCE). A reportagem tenta tumultuar o processo e coloca o parlamentar em situação constrangedora com o presidente da Assembleia Legislativa, Guilherme Maluf (PSDB). José Domingos esclarece que em momento algum tentou desqualificar o colega parlamentar, tendo em vista que o mesmo possui 10 anos de vida política, além de ter uma vasta experiência pública, pois já foi vereador por Cuiabá, sendo um dos mais votados a época. Outro ponto destacado pelo deputado, é que Guilherme Maluf nunca veio a público colocar seu nome para assumir a vaga no Tribunal. O próprio, em diversas entrevistas à imprensa, declarou que não pretende pleitear a vaga de conselheiro, já que ainda resta um ano e meio de compromisso com a Mesa Diretora. "Tenho grande respeito pelo nobre deputado Guilherme Maluf. Iniciamos a vida parlamentar na Assembleia Legislativa, juntos (ambos terceiro mandato). Eu jamais tentaria desqualificá-lo, tendo em vista a enorme admiração que tenho pela sua pessoa, tanto que votei nele para presidente da Mesa. Lamentável a forma como o jornal distorceu a entrevista", salientou.

ONCOLOGIA

Hospital do Câncer divulga mutirão em Tangará da Serra

>> **Kelli Krause**
Redação DS

Profissionais do hospital do Câncer de Mato Grosso realiza hoje, 23 de junho, às 19 horas, uma apresentação dos trabalhos que vem sendo desenvolvidos pela instituição, no auditório da Prefeitura Municipal de Tangará da Serra. De acordo com o Secretário de Saúde, Itamar Bonfim, o objetivo do evento é divulgar os serviços prestados pelo hospital ao município e buscar parcerias com seguimentos e empresários da cidade. "O Hospital do Câncer tem sido parceiro do município e atendido inúmeros de nossos pacientes acometidos pelo câncer que recebem todo o tratamento neste hospital, é por isso que firmar essa parceria é importante e precisamos contar com a ajuda da população", disse o secretário, destacando que em outubro, vários profissionais do Hospital do Câncer estarão em Tangará da Serra promovendo um mutirão, em que 410 pessoas com suspeita de Câncer serão selecionadas para serem atendidas. "Teremos atendimento nas especialidades de urologia, pele, mama, bucomaxilofacial e também a coleta de papa nicolau para detectar o Câncer do Colo de Útero", explicou Itamar.

Segundo o Chefe da Central de Regulação de Tangará da Serra, Pedro Henrique Fernandes de Oliveira, as pessoas que estão na fila de espera na Regulação terão prioridade no atendimento no dia do mutirão. "Essas pessoas serão atendidas, terão prioridade, mas temos muitas vagas e acredito que o mutirão ficará a contento da demanda", comentou Pedro, informando que a parceria entre município e o Hospital é imprescindível para a população, tendo em vista que desde janeiro até o mês de junho, o município enviou ao Hospital do Câncer 31 pessoas com a doença e com diagnóstico confirmado, ou seja, 31 novos casos de Câncer no município. "Estes são apenas os novos casos diagnosticados, mas uma vez atendidos no hospital, todo o tratamento é feito por lá. Tem dia que chegamos a enviar 22 pessoas para consultas, quimioterapia e radioterapia", disse Pedro, destacando a importância do hospital.

O mutirão será realizado em outubro e atenderá 410 pessoas com suspeita de Câncer

Pedro explicou ainda que os pacientes de Tangará são enviados pela Regulação para o Hospital do Câncer já com o diagnóstico em mãos. "Primeiro pacientes com suspeita de algum tipo de Cancer passa por uma avaliação de um médico nosso, que irá pedir os exames, como Tomografia ou Biópsica, se comprovado, em oito dias sai a consulta com um oncologista no Hospital do Câncer, finalizou.

O evento de hoje é aberto ao público e a data, horário e local do mutirão serão divulgados nas próximas edições.

DIREITO E SAÚDE

Nova Olímpia realiza duas Conferências nesta semana

>> **Nvelson Alves**
Assessoria

A "Política e Plano Decenal de Direitos Humanos de Crianças e Adolescentes – Fortalecendo o Conselho dos Direitos da Criança e do Adolescente no Município" e o 'SUS é Meu, Seu e de Todos", são respectivamente os temas de duas Conferências Municipais que serão realizadas nesta semana em Nova Olímpia.

Na próxima quarta-feira, a partir das 07h, acontece na Escola Estadual 'João Monteiro Sobrinho', a 7ª Conferência Municipal dos Direitos da Criança e do Adolescente que terá em debate cinco eixos que vão tratar da Promoção dos Direitos de Crianças e Adolescentes; Proteção e Defesa dos Direitos; Protagonismo e Participação de Crianças e Adolescentes; Controle Social e Efetivação dos Direitos e Gestão da Politica Nacional dos Direitos Humanos de Crianças e Adolescentes.

Nos dias 25 e 26, será realizada no Clube Gercafi, a 8ª Conferência Municipal da Saúde que neste ano terá como tema 'O SUS é Meu, Seu e de Todos'.

Na quinta-feira, às 19h00, haverá apresentação de Dança do Ventre, Roda de Capoeira e palestra magna com o Promotor de Justiça de Cuiabá, Alexandre Guedes, com o tema 'Combate a Judicialização da Saúde'.

Na sexta-feira, às 07h00, será abordado o tema da Conferência com subsídio para as discussões em grupos; palestras sobre a Participação da Comunidade e Controle Social, Organização e Consolidação da Rede SUS e Política de Saúde do Idoso; organização dos trabalhos em grupos; apresentação e votação das propostas e eleição dos delegados para a Conferência Estadual de Saúde.

Assuntos relacionados aos Direitos da Criança e do Adolescente e a Saúde serão debatidos nas Conferências

REIVINDICAÇÃO

Na atual tabela de taxas o idoso paga o mesmo valor dos demais

Saturnino quer taxas da **CNH iguais para idosos**

>> **Rosangela Milles**
Assessoria de Gabinete

O deputado Saturnino Masson (PSDB) fez uma indicação ao governo do Estado para adequação e ajustamento da taxa de renovação da CNH- Carteira Nacional de Habilitação - para Idosos. Na atual tabela de taxas do Detran/MT para renovação de CNH, o idoso paga o mesmo valor dos demais condutores, com a diferença de que os idosos renovam a habilitação de 3 em 3 anos e os outros condutores de 5 em e anos.

A proposta da indicação ao governo do Estado é que seja elaborada uma tabela de taxas de renovação de CNH, do DETRAN MT, baseado na Política Nacional do Idoso, lei nº 8.842, de janeiro de 1994, que é promover e defender os direitos da pessoa idosa, bem como zelar pela aplicação das normas sobre o idoso determinando ações para evitar a abusos e lesões a seus direitos.

De acordo com Saturnino Masson a cobrança sobre a renovação das CNHs dos idosos, se não é injusta, é imoral." O idoso paga o mesmo valor, para o mesmo serviço, porém, com validade diferente. Como explicar isso? Nossos idosos estão sofrendo injustiça todas as vezes que renovam suas CNHs. O nosso entendimento é que o DETRAN MT está atuando com "um peso e duas medidas", declarou o parlamentar.

ASFALTO

Para Rogério, **aprovação R$ 3 milhões** representa mais qualidade de vida

O vereador afirmou que o Poder Legislativo contribui para a melhorar a vida da população tangaraense

>> **Marcos Figueiró**
Assessoria de Imprensa

Rogério Silva (Pros) destacou a aprovação da Câmara Municipal ao texto do Projeto de Lei 63/2015 que autoriza a abertura de crédito adicional suplementar no valor de R$ 3 milhões 256 mil para custear despesas da Secretaria Municipal de Infraestrutura. O vereador afirmou que, ao aprovar as proposta, o Poder Legislativo contribui para a melhorar a vida da população tangaraense.

"Mais asfalto representa mais qualidade de vida para os moradores. Especialmente para os moradores dos cinco bairros que serão atendidos", afirmou o vereador Rogério Silva ao pedir empenho do Poder Executivo Municipal para que ainda mais bairros recebam investimentos em pavimentação.

"Aqui na Câmara, para projetos que vem ao encontro daquilo que a população espera, garantimos nosso apoio", afirmou o parlamentar ao lembrar que, com a aprovação dos vereadores, será possível a realização de mais de 100 mil 539 metros quadrados de pavimentação asfáltica no Jardim Acácia, Jardim Tangará II, Jardim dos Ipês, Jardim Califórnia e Vila Alta III.

DISTRIBUIÇÃO - De acordo com o texto do projeto aprovado pelos vereadores, o Jardim Acácia receberá 10.210,93 metros quadrados de asfalto, o que representa um investimento de 330 mil 683 reais. E o Jardim Califórnia receberá 16 mil 507 metros quadrados de asfalto – o que representa um investimento de mais de 534 mil 597 reais.

Já o Jardim dos Ipês, segundo o texto aprovado pelos parlamentares municipais, receberá 26 mil 605 metros quadrados de pavimentação asfáltica, totalizando um investimento superior a 861 mil 618 reais. Enquanto isso, o Jardim Tangará II mais de 14 mil 144 metros quadrados de asfalto, o que representa investimento de mais de 458 mil e 65 reais. E a Vila Alta III receberá 33 mil e 72 metros quadrados de asfalto, totalizando mais de 1 milhão e 71 mil reais em investimentos.

READEQUAÇÃO

Obra em torno do Bosque Municipal estão 50% concluídas

>> **Rodrigo Soares**
Redação DS

Iniciadas no dia 26 de janeiro, as obras de recuperação e readequação em torno do Bosque Municipal Parque Natural Ilto Ferreira Coutinho seguem em ritmo acelerado e estão aproximadamente 50% concluídas, processo que proporcionará aos frequentadores um espaço mais moderno e ainda mais agradável.

De acordo com o secretário de Meio Ambiente, Arílson Hoffman, as obras têm três frentes de trabalho, sendo que uma delas deverá ser concluída nos próximos dias. "Tem a parte interna do Bosque que está em fase final e se encerrará daqui a mais ou menos 15 dias. Também tem a parte externa que são as calçadas, sendo que já foi feito o trabalho na Rua 02 e atualmente está na Rua Martinez Benevides chegando próximo da Rua 08, e fica faltando adequar a Rua 19 e 8-A, que estão localizadas na lateral do Bosque. Vamos aguardar primeiro que a pavimentação seja concluída", explicou o secretário, ao destacar que a previsão é finalizar as obras ao redor do bosque até o mês de agosto desse ano.

Ainda segundo ele, uma das etapas que já foi concluída é o trabalho de drenagem, procedimento necessário para que seja feita a pavimentação de acordo com as exigências ambientais. Em fase de execução, o processo de calçamento em torno do bosque, que proporcionará à população uma pista de caminhada, também está em ritmo acelerado. "Será uma calçada de cinco a seis metros de largura própria. Já tem o calçamento de cimento e agora terá adequação com piso tátil. Dentre as obras em execução no bosque, também está sendo feito uma lagoa de contenção, para não haver alagamento quando ocorrer chuvas fortes", relatou o secretário.

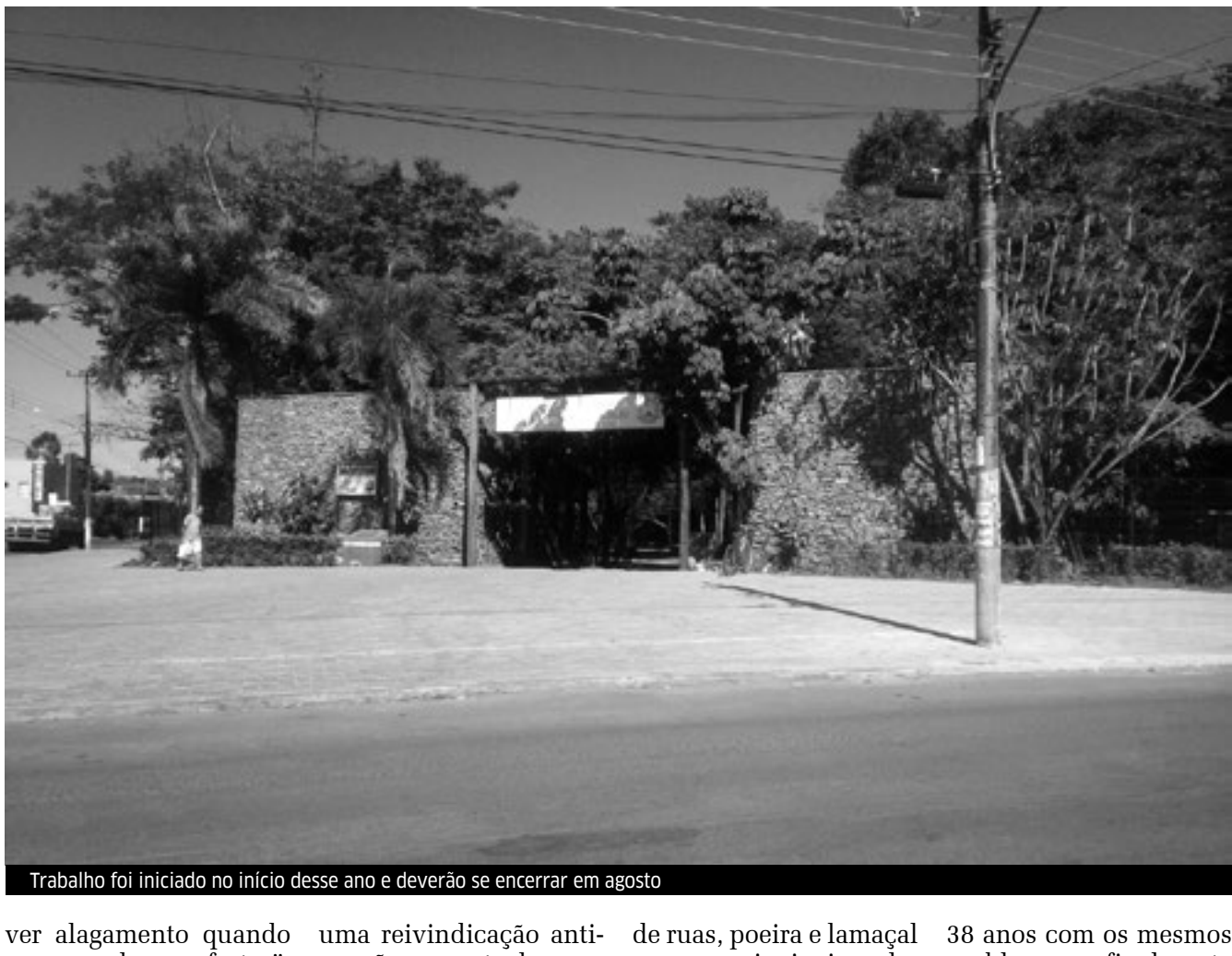
Trabalho foi iniciado no início desse ano e deverão se encerrar em agosto

Vale lembrar que a adequação em torno do Bosque Municipal é uma reivindicação antiga, não somente dos moradores da região, como também de toda a população de Tangará da Serra. Buracos, desnível de ruas, poeira e lamaçal eram as principais reclamações dos munícipes, que estavam inconformados com a situação. Após conviver por quase 38 anos com os mesmos problemas, finalmente os moradores da região central serão atendidos e verão um sonho antigo ser concretizado.

INTERCÂMBIO

AABB Tangará participa de Jornada Esportiva das AABBs em Poconé

>> **Luciano Góis**
Redação DS

Aconteceu no último sábado na cidade de Poconé – MT a Jornada Esportiva da AABB Regional, evento este realizado em diversas modalidades e que contou com a participação de Tangará da Serra, Arenápolis, Barra do Bugres, e também Poconé. O time da AABB de Tangará da Serra foi representado por duas equipes, sendo o máster (atual campeão estadual) e a equipe aberta. De acordo com Gilmar Gonçalves, diretor da AABB tangaraense, o objetivo principal da jornada esportiva foi confraternizar com as outras AABBs, além de fazer o intercâmbio e fortalecer as amizades. "Não tivemos resultados satisfatórios em termos de placar de jogo, mas tivemos resultados muito positivos quando falamos em socializar com outras equipes, conhecer novos membros, além de fortalecer várias amizades que temos com sócios de outras cidades", falou o diretor.

No máster a equipe tangaraense realizou duas partidas, sendo derrotado pelo Poconé por 2 a 1 e derrotado também por Barra do Bugres por 4 a 1, já o time aberto foi goleado por 8 a 0 diante de Poconé e 5 a 2 diante de Arenápolis. "A equipe máster da AABB de Tangará da Serra é atual campeã estadual da Jornada Esportiva das AABBs, por este motivo fomos convidados para disputar a fase estadual que acontecerá em Colíder em meados do mês de setembro", disse Gilmar Gonçalves.

Além do futebol society, a jornada esportiva contou com a disputa de truco, voleibol, além de várias outras modalidades, definindo assim os representante da região para a fase estadual. Neste ano a fase regional não contou com a participação das equipes de Campo Novo do Parecis e ainda Diamantino. O encontro contou com mais de 150 pessoas, e ainda ofereceu aos participantes café da manhã, almoço, lanche da tarde e jantar. Os vencedores da fase estadual disputarão fase nacional representando Mato Grosso.

A equipe master da AABB de Tangará é atual campeã estadual

RADICAL

Bike evento realiza **Desafio Oxigênio de MTB em julho**

>> **Luciano Góis**
Redação DS

A Bike Eventos realiza em Tangará da Serra no dia 12 de julho o Desafio Oxigênio de MTB, evento este que será disputado em quatro categorias, sendo: MTB oxigênio Adventure, MTB oxigênio Mista, MTB oxigênio Elite e MTB oxigênio Trio, a competição terá um número limitado de 20 equipes por categoria. De acordo com Welson Rodrigues, o evento será realizado na Estância Amazonas e já está tendo uma grande procura. "Queremos convidar a todos para participar deste evento que promete muita adrenalina, aventura e claro muita disputa", falou Welson, dando detalhes da composição das equipes. "Queremos informar que na categoria Elite a equipe será composta por três ciclistas com formação livre, já na categoria trio a equipe deverá ser composta por um atleta de faixa etária livre, um até 15 anos e um atleta acima de 35 anos, já na categoria mista a equipe deverá ser composta por um atleta do naipe feminino, e dois de idade livre, e na categoria Adventure será realizado um passeio sendo categoria dupla mista", explicou o organizador. O valor da inscrição será de R$ 200,00,e deverá ser efetuada através do site: www.bikefiteventos.com.br. Mais informações pelo telefone: (065) 9909-6728

O evento será realizado pelo desportista Welson Rodrigues

ACT JIU-JITSU

Continuam as **vendas dos ingressos do 2º Yakisoba**

>> **Luciano Góis**
Redação DS

Continuam a todo vapor as vendas dos ingressos da 2ª edição do Yakisoba, evento este realizado pela ACT (Atitude Centro de Treinamento) e que acontecerá no dia 11 de julho a partir das 18h nas dependências do Sindicato dos Servidores Públicos Municipais, o evento visa angariar fundos para a realização do 3º Seminário de Jiu-Jitsu. Na edição do ano passado a promoção do Yakisoba foi considerado um grande sucesso pela organização, tendo vendido mais de 200 ingressos. Para esta edição 2015 o valor do vale será novamente R$ 15,00 e poderão ser adquiridos com os atletas da ACT ou também com o João Batista, na Replay Sport. Os interessados em adquirir o vale Yakisoba ou contribuir com as vendas poderão entrar em contato com Roberto Kadooka pelo telefone (065) 9625-3562 ou com João Batista no 3326-2811.

Tangará enfrenta Campo Novo, Diamantino e Alto Paraguai

>> **Luciano Góis**
Redação DS

O treinador da seleção tangaraense de futsal participou na última segunda-feira do programa Tangará Esportes da REDE TV para falar da próxima fase da Copa Centro América de futsal, após fazer uma análise da fase realizada no município no final de semana. O treinador divulgou quem serão os próximos adversários de Tangará na terceira fase da competição que será realizada em Campo Novo do Parecis nos dias 03 e 04 de julho. A equipe tangaraense terá pela frente os times de Campo Novo do Parecis, Diamantino e ainda Alto Paraguai, equipes estas que fizeram grandes investimentos, colocando no elenco jogadores de fora do estado de Mato Grosso e muito conhecidos na modalidade estadual. Tangará da Serra é composta por atletas do próprio município e da cidade vizinha, Nova Olímpia, porém prometem dar a raça para buscar a classificação para a quarta fase.

floral
floricultura & arquitetura
NÃO ESQUEÇA: datas importantes
têm que ter Flores
DISK-FLORES 3326-6024

ÁGUA SOL
MANUTENÇÃO E LIMPEZA
DE PISCINAS E PEDRAS
Venda e Construção de Piscinas em azulejo, fibra e vinil. Produtos e acessórios em geral.
Av. Brasil, 610-E, Centro
3326-7022
9617-3044

casa SPORT
Agora em novo endereço:
Rua Antônio Hortolani nº 252-w
3326-1984 ou 3326-1869

FATALIDADE

Homem de 70 anos morre em acidente na Lions internacional

>> **Rodrigo Soares**
Redação DS

Um acidente registrado na manhã desta segunda-feira, 22, tirou a vida de Alvanir Rodrigues Cunha, mais como 'Cigano', de 70 anos. O fato aconteceu por volta das 11 horas, quando o motociclista trafegava pela Avenida Lions Internacional sentido Avenida Brasil. De acordo com testemunhas, a vítima não ser atentou a um caminhão placas NBG-2933 que estava parado na pista, momento em que colidiu na traseira do veículo grande.

Segundo informações do boletim de ocorrência, um homem estava de caroneiro e repassou às autoridades policiais que a motocicleta estava em aproximadamente 60 quilômetros de velocidade. Com o impacto, o caroneiro que também não viu o caminhão sofreu algumas escoriações pelo corpo.

O Serviço de Atendimento Móvel de Urgência (Samu) foi acionado para prestar o devido socorro, mas a vítima de 70 anos não resistiu aos ferimentos e morreu ainda no local. A princípio, a suspeita é que Cigano tenha sofrido traumatismo craniano. O corpo da vítima, que era bastante conhecida em Tangará da Serra, foi encaminhado ao Instituto Médico Legal (IML), e está sendo velado na Capela da Funerária Santa Cruz. O enterro acontece hoje, em horário ainda a definir.

Creditos : Redes Sociais

Motociclista colidiu na traseira de um caminhão

AUTOMOBILÍSTICO

Indígena morre em acidente entre Campo Novo e Brasnorte

>> **Dorjival Silva**
Gazeta do Noroeste

A estudante de Psicologia da Universidade Federal de Mato Grosso (UFMT), a indígena pertencente ao povo Manoki, Idilaura Capunxi, perdeu a vida em acidente automobilístico ocorrido por volta das 5h, deste domingo, 21, no trevo da Amaggi, MT – 170, a 88 km da cidade de Brasnorte.

A universitária retornava de sua aldeia para a cidade, acompanhada de mais cinco jovens, quando aconteceu o acidente. Pelas imagens (obtidas com exclusividade pelo jornal Gazeta do Noroeste MT), percebe-se que o condutor do veículo possivelmente se perdeu na curva do trevo.

Tragédia aconteceu no Trevo da Amaggi

Não podendo em seguida se livrar do capotamento.

De acordo com informações passadas ao blogue, os outros ocupantes do veículo, alguns deles de Brasnorte, sofreram apenas ferimentos leves. Foram socorridos para o Hospital Municipal de Campo Novo do Parecis, receberam atendimento médico e já teriam sido liberados.

Estudante cuiabana **é suspeita de atropelar** dois garis

>> **Olhar Direto**

A estudante de Arquitetura Hívena Queiroz Del Pintor Vieira, de 24 anos, apresentou-se no final da manhã de ontem, 22 de junho, na sede da 3º Delegacia em São Paulo. Ela figura como suspeita de atropelar e matar o gari Alceu Ferraz, de 61 anos, na madrugada do dia 16 de junho, na área central de São Paulo. A Polícia Civil deverá requisitar a quebra do sigilo telefônico da jovem.

O gari foi atropelado quando trabalhava na avenida São João e o motorista do carro não prestou socorro à vítima, que morreu no local. Um segundo trabalhador também ficou ferido em razão da colisão, mas passa bem.

De acordo com o registro policial elaborado pela jovem na Delegacia do Brás, ao sair da casa de uma amiga, quando passava pela praça João Mendes, teria sido atacada por três homens durante uma tentativa de roubo. Na fuga, teria acertado os garis. Agora, o caso segue sendo investigado.

MATO GROSSO

Aluno que esfaqueou professora em sala **é transferido** de cidade

Aulas foram suspensas em escola após o crime no dia 11

>> **G1**

O estudante, de 14 anos, que esfaqueou uma professora nas costas dentro da sala de aula, em Nova Bandeirantes, foi transferido para outra cidade. O menor morava com a avó há dois anos e após o ataque contra a educadora, a Justiça determinou que ele retornasse para a casa dos pais, em Sinop, na região Norte de Mato Grosso.

O crime ocorreu no dia 11 de junho na Escola Municipal Ernesto Neiverth, que possui 570 alunos. O adolescente aproveitou o momento em que a professora Adelair Santos Amaral, de 45 anos, foi fechar a porta da sala para desferir o golpe de canivete nas costas dela. Na ocasião, o aluno ainda tentou esconder o canivete jogando ele pela janela, mas os colegas da classe viram.

Ele foi apreendido, ainda dentro da sala de aula, por ato infracional de lesão corporal e permaneceu quatro dias na delegacia. Segundo a Polícia Civil, o menor foi liberado por falta de vaga em unidades socioeducativas de Mato Grosso. Depois, participou de uma audiência na Vara de Infância e Juventude acompanhado pela avó, que concordou em encaminhar o neto para a casa dos pais. A diretora da escola, Denise de Jesus, informou que a documentação escolar já foi entregue à família para que o aluno seja transferido e possa se matricular em uma nova unidade.

Motivação- A professora esfaqueada dá aulas de artes e português. Ela foi socorrida e levada para um hospital na cidade de Alta Floresta. No dia seguinte, recebeu alta e declarou que não foi necessário passar por cirurgia. Porém, a perfuração quase atingiu o pulmão e, agora, ela ficará afastada das atividades escolares por 30 dias para a recuperação.

ALEGRIA

Festa Junina da Atec foi sucesso mais uma vez

>> **Rosi Oliveira**
Redação DS

Mesmo acontecendo no dia em que haviam outras festas na cidade tudo correu dentro do esperado

Ocorreu no último sábado, 19, nas dependências da Escola Atec (Associação Tangaraense de Ensino e Cultura), a tradicionalíssima Festa Junina, com a finalidade de angariar fundos para possíveis melhoramentos na instituição, mas tendo como ponto principal, a confraternização entre as famílias da escola.

Como em anos anteriores todos os preparativos foram realizados e ultimados, visando proporcionar uma noite agradável embalada por muitos "comes e bebes", e muita alegria. Esse ano a escola inovou em muitos aspectos, tais como: leilão de bolos, bingo de uma TV, além de proporcionar aos pais um berçário infantil, para que os mesmos pudessem se divertir , sem preocuparem-se com seus pequenos que ficaram sendo cuidados com todo zelo pelas monitoras da escola.

Outro diferencial foi a presença de dois pôneis que fizeram a alegria da garotada, que se encantaram com os pequenos animais.

Segundo a coordenadora da Educação Infantil e Fundamental I, Adriana Garcia, mesmo pelo fato da festa acontecer no dia em que haviam outras festas na cidade tudo correu dentro do esperado. "A festa superou nossas expectativas, foi uma das primeiras realizada pela nossa gestão, e estamos imensamente satisfeitos e agradecidos a todos os pais e visitantes que atenderam nosso chamado e vieram passar conosco momentos de alegria e descontração".

Para Adriana todo o sucesso da festa se deve aos pais, que realmente tem cada dia mais se envolvido com a escola, mostrando que estão abraçando e participando da vida escolar dos filhos e do ambiente onde eles estão inseridos. "Tivemos um sucesso de público muito bom, as famílias se engajaram mesmo. Na quadrilha dos pais, até mesmo quem não teve como ensaiar no dia, participou no momento, vindo vestido a caráter e fazendo toda a diferença do evento".

Prefeito boliviano parabeniza Fábio Junqueira

A atual edição do tradicional Arraiá da Serra que encerrou no último sábado, 20, foi prestigiada pelo Prefeito de San Matías (Bolívia), Fábio Lopez Olivares, que acompanhou o grupo de dança de sua cidade que se apresentou no evento promovido pela Prefeitura Municipal de Tangará da Serra.

Em seu discurso, Olivares destacou as ações desenvolvidas pelo Prefeito tangaraense e o parabenizou pela organização do Arraiá da Serra. "O Prefeito Fábio está de parabéns pela condução que tem dado à sua cidade. O seu povo tem de sentir orgulho de ter a sua cidade administrada por alguém de tamanha competência e responsabilidade", disse.

"Parabenizou ao Prefeito, a Primeira Dama, senhora Helena Junqueira, e ao corpo de secretários que compõem sua administração. Estão todos definitivamente de parabéns pelo brilhante evento que proporcionaram à sua gente. Estamos orgulhosos por participarmos dessa brilhante festa que é uma tradição para os tangaraenses", destacou Olivares.

O Prefeito boliviano convidou Junqueira para que visite seu Município e leve grupos de dança da cidade para se apresentarem em alguma festa típica daquela região. "Ficamos lisonjeados com o convite e muito felizes com a comitiva boliviana que aceitou participar do Arraiá da Serra", salientou Junqueira.

COMPROMISSO COM TANGARÁ DA SERRA

Gerar cada vez mais qualidade de vida, preservar o meio ambiente e oferecer empreendimentos sustentáveis, faz parte da essência e dos valores da BRDU - Brasil Desenvolvimento Urbano.

Por isso fazemos questão de reiterar nosso sério compromisso de entregar todas as obras de infraestrutura exigidas pelos órgãos públicos competentes, no loteamento Parque do Bosque.

Informamos também que estamos empenhados e não mediremos esforços para solucionar toda e qualquer questão referente à rede coletora e estação de tratamento de esgoto deste loteamento em Tangará da Serra - MT.

Esse compromisso não é apenas com nossos clientes mas com toda a população de Tangará da Serra. Para a BRDU é uma honra estar presente de maneira sólida e responsável na cidade, gerando empregos, apoiando o município, oferecendo oportunidades de negócios, contribuindo de alguma forma para que Tangará da Serra seja, a cada dia, mais bela e forte.

Contem com a BRDU.

Brasil DESENVOLVIMENTO URBANO

PARQUE DO BOSQUE LOTEAMENTO

www.brdu.com.br SAC: 0800 601 9199

*Anuncie aqui
(65) 3326-6501

www.diariodaserra.com.br
>> PARTE INTEGRANTE DO DIÁRIO DA SERRA. NÃO PODE SER VENDIDO SEPARADAMENTE

Diário da Serra
>> TANGARÁ DA SERRA - MT - BRASIL
TERÇA-FEIRA - 23 DE JUNHO DE 2015

IMÓVEIS À VENDA - (65) 9987-5151

AVALIAÇÕES JUDICIAIS, BANCÁRIAS EM QUALQUER TIPO DE IMÓVEIS

CRECI 03983-MT

01) BARBADA - Terrenos juntos no centro, de 15x30 cada terreno, com um barracão pré-moldado ...250.000.

02) Área comercial no Rodoanel 50 x 100. R$ 170.000.

03) Terreno de 15x45 no centro, próximo a Vivo, fundos da Prefeitura. ...500.000.

04) Imóvel comercial na Av: Mauá ...450.000.

05) Casa próximo ao Fórum, de laje, edícula e churrasqueira, murada, bem localizada. 250.000.

06) Sítio de 11.5 Alqueires à 10 km do centro asfalto..60.000 por Alqueires.

07) Loja no centro da cidade próximo a Praça da Bíblia com 30 anos de funcionamento, boa clientela e boa tradição no ramo ...800.000,00.

08) Sítio de 15 Alqueires todo em pastagem, terra roxa, 6 km da cidade com 2 aviários em funcionamento... 900.000.

09) Terreno 16x80 na Av Nilo Torres comercial ...300.000

10) Terreno de 15x30 em frente a Valtra comercial... 160.000.

11) Terreno na Avenida Mauá em frente a La Carreta 28 de frente e 30 lateral Sinal Adesivos...$ 550.000.00.

12) Três terrenos juntos de 15x45 próximo a Associação dos Caminhoneiros. ...120.000.

13) Áreas comerciais de vários tamanhos no Rodoanel e vários preços

14) Terreno todo murado próximo ao Hospital Santa Ângela e Tancredo Neves ...520.000

15) Chácaras de vários tamanhos localidades e preços.

16) Imóveis no centro, 2 terrenos juntos de 15x45 com uma casa toda em laje com 400 m² ótima para clínica, próximo a Clínica da Criança... 750.000 $

17) Terreno de 15x30 Vila Alta todo murado. 180.000 $

18) Imóvel comercial na Tancredo Neves medindo 22.30x30, ótima localização... 1.200.000,00.

19) Imóvel na Rua I com terreno de 12x30 e construção com 300 M² Já alugado....650.000 $

20) Salas em cima da central xerox próximo a vivo, boa pra alugar...400.000 $.

21) Casa no Jardim Europa 2 quartos, 1 suíte, churrasqueira, piscina, área de festa, armários embutidos, 280 M² averbada para financiar....400.000 $

22) Imóvel de 14 x 40 no Royal Park ....240.000 $

23) Casa no Tangará II suíte, 2 quartos, área de serviço, garagem ampla 3 carros, portão eletrônico Etc...280.000$

24) Imóvel de 15 x 90 na Av Brasil com duas entrada, fundo e frente, entrada e mais 10 parcelas... 220.000 $

25) Imóvel de 20x45 na Rua I com salão comercial 700.000 $

26) Terrenos juntos nos fundos do Big-Master da Av: 4 terrenos esquinq....900.000$

27) Área na Av Brasil, próximo ao Rodoanel de 106 x 320 esquina...60 reais o M²

28) Área no São José de 30 x 160 toda cercada com plantações, energia etc. Boa pra lazer, com uma casa recém construída em alvenaria de 200 M², 2 quartos suíte, área em volta... 300.000 $...

29) Imóvel de 48 m, de frente para a Tancredo neves, somando 3 terrenos juntos, projeto de posto de gasolina aprovado, aprovado também para posto artesiano, ótimo fluxo de transito, aceita tudo em soja, milho, arroz etc. ..1.500.000.00

30) Casa em Alvenaria com Piscina 1 suíte, 2 quartos etc Comercial próximo ao Gotardo 30 metros da Av Brasil...750.000 $.

31) Terreno no Tangara II 10x29 ..100.000$

32) Terreno no Tangara II 10x22...85.000 $

33) Terreno no Tangara II 10x18 ... 75.000 $

34) Terreno no Tangara II 20x18...105.000 $

35) Imóvel no centro próximo ao banco HSBC 900.000 $, troca por barracão ate 500.000$

36) Imóvel de 20x45 na Rua I bem localizado com 2 pisos... 600.000 $

37) Casa no Jardin Tapirapuã com 3 quartos, sala, cozinha, banheiro social, murada com grade, terreno 113x32..$ 140.000

38) Imóvel na Av : Brasil próximo a Açofer de 15 x45 ...1400.000 $

39) Imóvel na Vila Alta II 15 x 45 próximo a Havan, asfalto ...120.000 $

40) Terrenos juntos de 15x45 cada terreno, medindo 30x45 próximo ao fórum... 400.000 $

41) Apartamento no Edifício Tangará ...300.000 $

42) Imóvel no Jardim Rio Preto de 15x45 com piscina, área de lazer, móveis embutido, casa com 2 quartos sala cozinha ...350.000

43) Imóvel 50x90 na Av. Brasil ...500.000 $.

44) Sítio de 28 Alqueires, serve para pasto ou soja. Próximo a entrada do Joaquim do Boschi após o Progresso, com frente para o asfalto...$ 45.000 por alqueires.

45) BARBADA- Terreno de 15x30 nos fundos da Havam ... $ 110.000

46) Imóvel de 12x30 no Jardím Olímpico, Asfalto... $ 70.000

47) BARBADA. Área de 94x160 na linha 12, poço artesiano, toda cercada para criação de carneiro, medindo aproximadamente 16.000 M²... $ 130.000.00.

48) Imóvel Comercial de 15x45 no centro da cidade ao lado da antiga Queiroz Motos sob esquina com a Avenida Tancredo Neves... $ 600.000.00

49) Casa em alvenaria, 1 suíte, 2 quartos amplos, piscina, área de festa, murado, no Jardim Europa próximo a prefeitura $ 350.000.00

50) Casa em alvenaria no Jardim dos ipê na Av das castanheiras, 3 quartos, sala ampla, cozinha, banheiro externo e interno, forrada em PVC, murada com grade, escritura, etc. $ 90.000.

51) Casa no jardim do Lago, com 1 suite dois quartos, churrasqueira, garagem pra 3 carros, todos os quartos com ar condicionados, toda mobilhada, piscina, cozinha com móveis planejados, 370 m² de área construída, portão de elevação eletrônico, i banheiro social, 1 banheiro externo, construção nova....Ja financiada, ágio 560.000 + 380.000 saldo devedor dividido em parcelas de 3.800.00 aceita-se proposta, pega-se soja.

52) Troca-se casa de alvenaria no centro toda em lage por sítio, 1 suite, 2 quartos, banheiro social, 3 quitinetes nos fundos já alugadas ...$ 600.000

---

casa@campo
CORRETORA E IMOBILIÁRIA
CRECI - 1130 - J

CORRESPONDENTE AUTORIZADO CAIXA

TANGARÁ SHOPPING - SALA 63
TELEFONE - (65) 3326 -2107
PLANTÃO - (65) 9638-9442

ABRA CONOSCO SUA CONTA POUPANÇA E UNIVERSITÁRIA

ADMINISTRAÇÃO, LOCAÇÃO, VENDAS E FINANCIAMENTOS DE IMÓVEIS

AVERBAÇÕES, CONTRATOS, AVALIAÇÕES, VISTORIAS.

Possui um imóvel para locação? Fale Conosco.

LOCAÇÃO

Casa nova no Jardim Itália. Casa nova, com dois quartos, sala e cozinha conjugada, banheiro, lavanderia coberta. R$ 750,00.

Casa no Jardim Imperial. Casa com uma suíte, um quarto, sala e cozinha conjugada, banheiro social, varanda. Lavanderia descoberta. R$ 750,00.

VENDAS

JARDIM SANTA LÚCIA
Casa com 240m² de construção, bem localizada contendo 1suíte, 2 quartos, Wc social, sala de estar, sala de jantar, cozinha, área de serviços, garagem para 3 carros, portão de elevação, interfone, em laje, piso retificado, janelas em blindex, R$ 500.000,00.

JARDIM SÃO PAULO
Casa contendo 3 quartos, Wc social, sala, cozinha planejada, com 85m² de construção, R$ 145.000,00.

TARUMÃ
Casa nova, com 75m² de construção, pronta para financiar contendo 1 suíte, 2 quartos, sala, cozinha, Wc social, área de serviços, janelas em blindex, forro em PVC, R$ 160.000,00.

Casa nova (em construção), entrega pronta para financiar com 125m² de construção, sendo 1 suíte, 2 quartos, sala, cozinha, Wc social, garagem para 2 carros, portão de elevação, janelas em blindex, R$ 260.000,00.

Casa nova com 100m² de construção sendo 1 suíte, 2 quartos, Wc social, sala, cozinha, lavanderia, garagem com madeiramento a vista, portão eletrônico, forro em gesso, manta térmica, telhas em barro, R$ 205.000,00.

Imóvel com 190m² de construção, novo, apropriada para financiamento, contendo 1suíte, 2 quartos, Wc social, sala, cozinha ampla, área de serviços, área de lazer com churrasqueira, piscina, Wc e dispensa, forro em gesso, piso em porcelanato, garagem para 2 carros, R$ 390.000,00.

Casa nova, linda, entrega pronta para financiar, medindo 105m² de construção contendo 1 suíte com jardim de inverno, 2 quartos, sala de estar e jantar conjugadas, cozinha com bancada em mármore, Wc social, lavanderia, garagem com portão de elevação, forro em gesso com luminárias embutidas, telhas em cimento, janelas em blindex, R$ 225.000,00.

Casa nova, com 125m² de construção sendo 1 suíte com closet, 2 quartos sendo um com jardim de inverno, sala de estar, sala de jantar, cozinha, wc social, área de serviços, piso em porcelanato, pias com bancada em mármore, janelas em blindex, forro em gesso, R$ 275.000,00.

Casa com 157m² de construção, contendo 1suíte, 2 quartos, Wc social, sala, cozinha, área de serviços com lavanderia, área de lazer com churrasqueira, piso em porcelanato, toda em laje,garagem para 2 carros, cerca elétrica e portão eletrônico, R$ 400.000,00.

PARQUE DAS MANSÕES
Imóvel com 280m² de construção, bem localizado, contendo 3 suítes sendo uma com hidro, sala, 2 cozinhas, garagem para 3 carros, área de lazer com hidro, cozinha, churrasqueira, porcelanato, excelente acabamento, R$ 1.500.000,00.

SANTA TEREZINHA
Quer investir, então que tal essa aquisição: 3 Apartamentos, sendo 2 com 1 quarto, Wc, sala, cozinha e lavanderia, e o 3º com1 quarto, Wc, sala, cozinha, lavanderia e 2 dispensas, R$ 160.000,00.

JD. 13 DE MAIO
Com excelente localização, a apenas 150m da Rua 1, casa com 1 suíte, 3 quartos, sala, cozinha, garagem, edícula com 1 suíte, Wc externo, Churrasqueira, fogão à lenha, dispensa, lavanderia + 1 cômodo com 40m². R$ 280.000,00.

Casa principal com 135m² de construção, sendo 3 quartos, sala, cozinha, Wc, Garagem, Despensa, Varandão, Cerca elétrica, mais uma casa nos fundos com 88m² de construção contendo 2 quartos, sala e cozinha conjugada, Wc externo, Área social. R$ 175.000,00 (NÃO FINANCIA).

JARDIM FLORIZA
Maravilhoso imóvel com incríveis 292m² de construção, contendo 4 suítes, sala, cozinha, área de lazer com churrasqueira e balcão e Wc, R$ 950.000,00.

BURITIS
Casa nova, com 101m² de construção, contendo 1 suíte, 2 quartos, WC social, sala, cozinha, garagem, área de serviços, janelas em blindex, gramado R$ 175.000,00.

JARDIM OLIMPICO
Casa nova, pronta para financiar com 176m² de construção, sendo 1 suíte com closet, 2 quartos, Wc, sala de jantar, sala de estar, cozinha, área de serviços, área de lazer com churrasqueira, garagem para 2 carros, R$ 352.000,00.

Casa nova, pronta para financiar com 156m² de construção, sendo 1 suíte com closet, 2 quartos, Wc, sala de jantar, sala de estar, cozinha, área de serviços, área de lazer com churrasqueira, garagem para 2 carros com área gourmet, em laje, R$ 380.000,00.

TERRENOS
Terreno no Jardim Santa Marta, medindo 15 x 45, por R$ 100.000,00.

Terreno na Vila Alta, medindo 15 x 30, bem localizado, próximo à mercado e escola, R$ 165.000,00.

Terreno bem localizado na Vila Alta, medindo 15 x 30, com casa em madeira contendo 2 quartos, sala, cozinha, Wc, área de serviços e área de lazer, R$ 185.000,00.

Terreno maravilhoso, bem localizado, medindo 18 x 95, na Avenida Brasil, R$ 1.000.000,00.

TERRENOS
Para comprar agora, chácaras próximas a Tangará com área de 10.050m², bem localizada, R$ 13,00 (Treze reais) o metro quadrado.

Fazenda com 2.250 ha, sendo que 600 ha planta soja a vários anos, pode abrir mais 550 ha, rio de médio porte, toda documentada, excelente logística, na beira do asfalto a 55 Km de Tangará da Serra, não possui benfeitorias. Preço: 180 sacas por há.

JP IMÓVEIS

IMOBILIÁRIA CRECI: 06068-J/MT

JOÃO PEDRO - FONE: (65) 9984-2556
E-MAIL: JPIMOVEISTGA@HOTMAIL.COM

Várias Fazendas a venda de diversos tamanhos, terra roxa e mista de dupla aptidão. Para mais informações entrar em contato.

FAZENDAS

SÍTIO DE 30 ALQUEIRES COM EXCELENTE LOCALIZAÇÃO NA REGIÃO DO BEZERRO VERMELHO, TODO FORMADO, CERCA BOA COM LASCAS DE AROEIRA, 5 REPRESAS, CURRAL, TERRA MISTA E PARTE ROXA DE BACURI, DOCUMENTAÇÃO EM DIAS. VALOR: R$ 35.000,00 POR ALQUEIRE.

FAZENDA DE 1,326 HECTARES COM 847 HECTARES FORMADOS, DIVIDIDOS EM VARIOS PASTOS, TERRA MISTA, TOPOGRAFIA PLANA CEDE DE ENERGIA, CURRAL TODO EM ARUERA DOCUMENTAÇÃO TUDO EM DIAS VALOR APENAS 4.200,00 POR HECTARE.

FAZENDA DE 3.920 HECTARES COM 3.267 FORMADOS, DIVIDIDOS EM 63 PASTOS, SEDE, ENERGIA, 2 CURRAIS, BOA DE ÁGUA, PISTA DE POUSO, CERCA TODA EM AROEIRA E COM CORREDORES, TERRA ROXA DE BACURI DE PRIMEIRA, DUPLA APTIDÃO LAVOURA E PECUÁRIA. VALOR: SOMENTE R$ 8.300,00 POR HECTARE. CONDIÇÕES DE PAGAMENTO A COMBINAR.

FAZENDA DE 330 ALQUEIRES COM 220 ALQUEIRES FORMADOS EM PASTAGENS, LOCALIZADA NA REGIÃO DE NOVA FERNANDÓPOLIS/MT, TERRA MISTA, DIVIDIDOS EM 17 PASTOS COM 2 PONTOS DE BEBEDOURO CADA, SENDO DEZ COM CAPIM MG-5 E SETE COM CAPIM BRAQUIARÃO, CURRAL TODO DE AROEIRA E CORDOALHA COM 6 DIVISÕES SENDO 4 APARTAÇÕES E BRETE COM BALANÇA DIGITAL, FÁBRICA DE RAÇÃO, CONFINAMENTO PARA 2.000 CABEÇAS, CASA SEDE E CASA PARA FUNCIONÁRIO, DOCUMENTAÇÃO TODAS EM DIAS INCLUSIVE GEO. VALOR DE PEDIDA R$ 7.500.000,00 PELA PROPRIEDADE.

FAZENDA DE 293 ALQUEIRES COM APROXIMADAMENTE 190 ALQUEIRES FORMADOS E DIVIDIDOS EM 13 PASTOS, LOCALIZADA NA REGIÃO DE BARRA DO MUGRES-MT A 42 KM DA CIDADE DE BARRA DO BUGRES, TERRA MISTA, 1 REPRESA E UM CÓRREGO NO FUNDO DA PROPRIEDADE, SEDE COM 1 CASA SEDE 1 BARRACÃO PARA MÁQUINAS, CURRAL, ENERGIA, E ETC. DOCUMENTAÇÕES TODAS EM DIAS. ACEITA IMÓVEIS URBANOS COMO PARTE DO PAGAMENTO. VALOR: R$ 11.000,00 POR ALQUEIRE. CONDIÇÕES DE PAGAMENTO: FAZ EM 3X.

SÍTIO DE 40 ALQUEIRES TODO FORMADO, LOCALIZADO A APROXIMADAMENTE 70 KM DE TANGARÁ DA SERRA/MT, TERRA MISTA DE BACURI, BOM DE ÁGUA, TODO FORMADO, TODO CERCADO COM ARAME LISO CINCO FIOS E 5 DIVISÕES DE PASTAGENS. VALOR: R$ 25.000,00 POR ALQUEIRE.

SÍTIO DE 10 ALQUEIRES COM 2 AVIÁRIOS SENDO UM TOTALMENTE AUTOMATIZADO, LOCALIZADO A 10 KM DE TANGARÁ DA SERRA/MT A 1.500 METROS DO ASFALTO, PARTE TERRA ROXA E PARTE MISTA, TODO FORMADO, BOM DE ÁGUA, CONTÉM 2 CASAS DE MADEIRA BOA, 2 BARRACÕES PRÉ MOLDADO SENDO UM PARA MÁQUINAS E OUTRO PARA ORDENHA, 1 CURRAL E ETC. VALOR: R$ 780.000,00.

SÍTIO DE 10 ALQUEIRES LOCALIZADO A 10 KM DE TANGARÁ, 1.000 METROS FORA DO ASFALTO, PARTE TERRA ROXA E PARTE MIXTA, TODO FORMADO, BOM DE ÁGUA, CONTÉM 2 CASAS DE MADEIRA BOA, 2 BARRACÕES PRÉ MOLDADO SENDO UM PARA MÁQUINAS E OUTRO PARA ORDENHA, 2 AVIÁRIOS SENDO UM TOTALMENTE AUTOMATIZADO, 1 CURRAL E ETC. VALOR: R$ 780.000,00.

CHÁCARA DE 5 HECTÁRES, QUADRADA, DE 220X220, LOCALIZADA NA REGIÃO DO ARARÃO, A 3KM DA CIDADE, TODA CERCADA E COM ENERGIA. VALOR: SOMENTE R$ 200.000,00. PEGA-SE CASA DE MENOR VALOR NO NEGÓCIO.

PESQUEIRO NO RIO SEPOTUBA, REGIÃO DE NOVA FERNANDÓPOLIS, SENDO UM TERRENO MEDINDO 30X170, CONTENDO CASA EM ALVENARIA DE 3 PEÇAS E UM BANHEIRO ÁGUA ENCANADA E TABLADO. VALOR: R$55.000,00.

SÍTIO DE 9 ALQUEIRES, FORA A APP, TODO FORMADO, CERCADO E DIVIDIDO, COM APROXIDAMENTE 1.000 METROS DE MARGEM COM O RIO SEPOTUBA, LOCALIZADO A APROXIMADAMENTE 20 KM DA CIDADE DE TANGARÁ DA SERRA-MT, CONTENDO 2 CASAS DE ALVENARIA, ENERGIA, QUIOSQUE NA BEIRA DO RIO MUITO BOM, QUINTAL GRANDE E GRAMADO AO REDOR DA CASA DE LAZER. ACEITA IMOVEIS URBANOS COMO PARTE DE PAGAMENTO NA NEGOCIAÇÃO. VALOR DE PEDIDA: R$ 250.000,00.

SÍTIO DE 11,3 ALQUEIRES LOCALIZADO NA REGIÃO DA GLEBA BANDEIRANTES A APROXIMADAMENTE 14KM DA CIDADE DE TANGARÁ DA SERRA-MT, TERRA MISTA DE BACURI, TODO ABERTO, FAZ FUNDOS MARGEANDO COM O CÓRREGO ARARÃO, CONTÉM UMA NASCENTE MUITO BOA NO MEIO DO SÍTIO. VALOR DE PEDIDA: R$ 32.000,00 POR ALQUEIRE.

CASAS / TERRENOS

CASA NO CENTRO, PRÓXIMO A ESTAÇÃO RODOVIÁRIA, TERRENO COM 20 METROS DE FRENTE, PONTO COMERCIAL, SENDO UMA SUÍTE + DOIS QUARTOS, WC SOCIAL, SALA, COZINHA, GARAGEM PARA TRÊS CARROS, ETC. VALOR: SOMENTE R$ 280.000,00.

TERRENO NA LIONS INTERNACIONAL, ÓTIMA LOCALIZAÇÃO, PRÓXIMO A OESTE VEÍCULOS, MEDINDO 24,214M2. VALOR: SOMENTE R$ 50,00/M².

OCASIÃO
18 HECTÁRES NO PERÍMETRO URBANO. VALOR: SOMENTE R$ 5,00M²

TERRENO DE ESQUINA NA VILA ESMERALDA, PONTO COMERCIAL, PRÓXIMO A AVENIDA LIONS INTERNACIONAL. VALOR: SOMENTE R$ 65.000,00.

TERRENO DE 15X30, SOB ESQUINA, NA VILA ESMERALDA, PONTO COMERCIAL. VALOR: R$ 55.000,00.

CASA SEMI-NOVA NA VILA ARAPUTANGA, SENDO, 1 SUÍTE + 2 QUARTOS, WC SOCIAL, SALA, COZINHA + APARTAMENTO EXTERNO, GARAGEM, FUNDO TODO GRAMADO, TERRENO DE 450M², ETC. VALOR: 250.000,00.

DOIS TERRENOS JUNTOS LOCALIZADOS NA AVENIDA TANCREDO NEVES PRÓXIMO AO FORUM, MEDINDO 12,25X30 METROS CADA, VALOR SOMENTE: R$ 250.000,00 CADA.

CASA LOCALIZADA NO JARDIM TAPIRAPUÂ, COM ÓTIMA LOCALIZAÇÃO, PRÓXIMO AO COLÉGIO JOANA DARC, COM APROXIMADAMENTE 220M² DE CONSTRUÇÃO SENDO, 3 SUÍTES, COZINHA PLANEJADA, SALA GRANDE PARA 3 AMBIENTES, WC SOCIAL, GARAGEM P/ 3 CARROS, ÁREA DE SERVIÇO E ETC.
VALOR: SOMENTE R$ 380.000,00

CASA NOVA TODA EM LAJE, NO JARDIM TARUMÃ, SENDO 1 SUÍTE + 2 QUARTOS, SALA, COZINHA, ÁREA DE SERVIÇO, GARAGEM P/ 2 CARROS, ESPAÇO BOM NO FUNDO E ETC. VALOR: R$ 220.000,00

TERRENO MEDINDO 10X25, LOCALIZADO NA AVENIDA ZELINO LORENZETTI, VALOR: AGIL DE R$ 35.000,00 +PARCELAS A ASSUMIR TOTAL: ÁGIL + PARCELAS R$ 70.000,00

TERRENO MEDINDO 15X30 COM ÓTIMA LOCALIZAÇÃO NO JARDIM SHANGRILÁ, DE ESQUINA. VALOR: SOMENTE R$ 110.000,00

CASA COM EXCELENTE LOCALIZAÇÃO NO CENTRO, CONTENDO 1 SUITE +2 DORMITÓRIOS, SALA, COZINHA, WC SOCIAL, ÁREA DE SERVIÇO, GARAGEM PARA 3 CARROS, LOCALIDADE BOA PARA FINS COMERCIAIS. VALOR: R$ 250.000,00.

CASA NOVA LOCALIZADA NO JARDIM ARAPUTANGA, SENDO 1 SUÍTE + 2 DORMITÓRIOS, WC SOCIAL, SALA, COZINHA, EDÍCULA COM 1 DORMITÓRIO E WC, ÁREA DE SERVIÇO, GARAGEM, QUINTAL GRANDE NOS FUNDOS TODO GRAMADO E ETC. VALOR: R$ 250.000,00.

CASA LOCALIZADA NO JARDIM TAPIRAPUÃ COM ÓTIMA LOCALIZAÇÃO, PRÓXIMO AO COLÉGIO JOANA DARC, COM APROXIMADAMENTE 220 M² DE CONSTRUÇÃO, SENDO 3 SUÍTES, COZINHA PLANEJADA, SALA GRANDE PARA TRÊS AMBIENTES, WC SOCIAL, ÁREA DE SERVIÇO, GARAGEM E ETC. VALOR: R$ 380.000,00.

TERRENO DE ESQUINA COM ÓTIMA LOCALIZAÇÃO NO JARDIM TARUMÃ, RUA L ESQUINA COM A RUA 90. VALOR: R$ 70.000,00.

TERRENO MEDINDO 15X30 COM ÓTIMA LOCALIZAÇÃO NO JARDIM SHANGRILÁ, DE ESQUINA. VALOR: SOMENTE R$ 115.000,00.

TERRENO MEDINDO 10X25, LOCALIZADO NO JARDIM TARUMÃ, RUA 180, POSIÇÃO DE SOMBRA, TODO MURADO. VALOR: R$ 50.000,00.

2 TERRENOS JUNTOS COM MEDIDAS DE 12,5X30 NA AV. TANCREDO NEVES, PRÓXIMO AO GINÁSIO DE ESPORTES, VILA OLÍMPICA. VALOR DE PEDIDA PARA CADA TERRENO: R$ 250.000,00.

CASA LOCALIZADA NO CENTRO DA CIDADE, PROXIMO AO MERCADO MATHIAS, TODA DE LAJE, SENDO 1 SUITE + 2 QUARTOS, 2 SALAS, COZINHA, DESPENSA, GARAGEM, TERRENO MEDINDO 15X30 (450M²), E ETC. VALOR DE PEDIDA: R$ 450.000,00.

TERRENO LOCALIZADO NO PARQUE DAS MANSÕES MEDINDO 15X30 (450 M²) SOB ESQUINA. VALOR: SOMENTE R$ 230.000,00.

ALUGA-SE

ALUGA-SE CASA LOCALIZADA NO CENTRO, RUA 24, SENDO 1 SUÍTE + 2 DORMITÓRIOS, SALA, COZINHA AMPLA COM DESPENSA, WC SOCIAL, EDICULA NOS FUNDOS COM 1 QUARTO, WC EXTERNO, ÁREA DE SERVIÇO, GARAGEM, QUINTAL GRANDE TODO GRAMADO. VALOR DO ALUGUEL MENSAL: R$ 1.500,00.

ALUGA-SE CASA RECÉM CONSTRUÍDA TODA NO PORCELANATO COM ACABAMENTO TODO DE PRIMEIRA, LOCALIZADA NO JARDIM PAULISTA, RUA MARTINHO, SENDO 1 SUÍTE + 2 DORMITÓRIOS, SALA AMPLA, COZINHA AMPLA COM ÁGUA AQUECIDA, WC SOCIAL, JARDIM DE INVERNO, ÁREA DE LAZER FECHADA COM CHURRASQUEIRA, ÁREA DE SERVIÇO, GARAGEM AMPLA PARA 2 CAMINHONETES E VAZADA CABENDO MAIS CARROS COM PORTÃO ELETRÔNICO DE ELEVAÇÃO, E ETC. VALOR DO ALUGUEL MENSAL: R$ 2.500,00.

ALUGA-SE CASA LOCALIZADA NO JARDIM PAULISTA, RUA SÃO PAULO, SENDO 2 SUÍTES, SALA, COZINHA, ÁREA DE SERVIÇO, GARAGEM. VALOR DO ALUGUEL MENSAL: R$ 1.000,00.

ALUGA-SE APARTAMENTO COM 145M2, LOCALIZADO NO EDIFÍO XAXIM, SEGUNDO ANDAR, CONTENDO 1 SUÍTE + 2 DORMITÓRIOS, SALA AMPLA PARA DOIS AMBIENTES, WC SOCIAL, COZINHA AMPLA, ÁREA DE SERVIÇO, DESPENSA, 1 VAGA NA GARAGEM. VALOR DO ALUGUEL MENSAL: R$ 1.400,00 + TAXA CONDOMÍNIO.

Consulte no site abaixo: Fazendas, sítios, casas, terrenos e outros.
WWW.JPIMOVEISONLINE.COM.BR

SIGA SEMINOVOS QUALIFICADOS MULTIMARCAS

OESTE VEICULOS LTDA.
AV. Brasil, N 1311 - S - Bairro Centro
Tangará da Serra - MT - CEP 78.300-000
Telefones: 65 3325 0101 - 65 3325 0202

VEÍCULOS USADOS E SEMI-NOVOS

VEÍCULOS PATIO

VEICULO	ANO	COR	OPC.	COMB
FIAT PALIO WEEK TREKKING 1.6	11.12	PRATA	COMP.	FLEX
FIAT STRADA WOR. 1.4 CE	12.13	PRETA	COMP.	FLEX
FIAT UNO MILLE ECONOMY	11.12	VERMELHO	BASICO	FLEX
UNO WAY EVO 1.4 4P	10.11	CINZA	COMP	FLEX
FORD ECOSPORT FSL 1.6	10.11	PRETA	COMP.	FLEX
FORD FIESTA HATCH 1.0	07.08	PRATA	COMP.	FLEX
FORD FIESTA HATCH 1.6	13.14	BRANCA	COMP.	FLEX
FORD FIESTA SD. 1.6	12.13	BRANCO	COMP.	FLEX
FORD FUSION 2.5	13.14	PRATA	COMP.	FLEX
GM CLASSIC LS 1.0	13.14	BRANCA	COMP.	FLEX
GM CRUZE LT AUT	12.13	PRATA	COMP.	FLEX
GM S10 LS CS FLEX	12.13	BRANCA	COMP.	FLEX
GM S10 LT CS FLEX	13.13	CINZA	COMP.	FLEX
GM S10 LTZ 4X2 AUT	13.14	BRANCA	COMP	DIESEL
GM S10 LTZ 4X4 AUT DIESSEL	13.14	BRANCA	COMP.	DIESEL
GM S10 RODEIO FLEX	10.11	BRANCA	COMP	FLEX
GM MONTANA SPORT	14.14	PRETA	COMP.	FLEX
MOTO SUZUKI	11.12	VERM.		GASOL
PEGEOULT 207 XR HB	08.09	PRETO	COMP.	FLEX
VW GOLF SPORTLINE 1.6	08.09	BRANCA	COMP.	FLEX
VW GOL G6 2P 1.0	13.14	BRANCA	COMP DR	FLEX
VW VOYAGE CONF. 1.6	12.13	PRETO	COMP.	FLEX
VW VOYAGE G6 TREND 1.0	13.14	BRANCO	COMP.	FLEX

CONSULTE-NOS PELOS FONES 65 3325 0101 OU 65 3325 0202

IMÓVEIS

ALUGA-SE
Sala comercial de 50/mts no centro, no Ed. Carbonera, 1º andar, em frente a Câmara Municipal. Tratar: (65) 9987-2095. (08-07)

VENDE-SE
Casa com 2 quartos, sala, cozinha , banheiro, lavanderia, cerca elétrica, alarmes nas portas e janelas, toda murada. Localizada na rua 13-b, com 15-a, Vale do Sol. Valor R$: 120.000,00. Tratar: 9948-2809 (...)

ALUGA-SE
Um apartamento na Vila Portuguesa, localizado na rua Luiza nº 388, com quarto, sala e cozinha. Banheiro, lavanderia no térreo. Água inclusa no aluguel. Valor: R$ 550,00. Tratar: (65) 9961-4272

VEÍCULOS

VENDE-SE
Fiat Punto ELX 1.4, Flex, Fire, 8 válvulas, cor chumbo, 4 portas, ano 2008, direção hidráulica, vidros elétricos, ar condicionado, alarme, trava elétrica, computador de bordo, rodas liga leve e reboque. Documentação 2015 paga. Valor R$ 23.500,00. Tratar: (65) 9663-0570 (19-06)

Loja no Tangará Shopping contrata vendedor com disponibilidade de rodízio de horários, incluindo domingos e feriados. Favor deixar currículo na Administração do Shopping. Telefone: (65) 3326 6806 (...)

CASA BEM LOCALIZADA NO JARDIM DO LAGO. CONSTRUIDA SOBRE UM TERRENO 763M², CONTENDO 3 QUARTOS, GARAGEM PARA 2 CARROS, PISCINA, ÁREA DE LAZER COMPLETA. VALOR R$ 400.000,00, ACEITA IMÓVEL NO NEGÓCIO. TRATAR: (65) 9904-1432 WEBER / 9987-2982 PEDRO.(23-06)

ÓTIMA OPORTUNIDADEPARA MORAR NO CENTRO

VENDE-SE
Casa, contendo 2 quartos, sendo uma suíte, sala, cozinha, varanda com churrasqueira e banheiro. Próximo a Escola 29 de Novembro e Centro Cultural. Terreno 15x30 - R$ 190.000,00. Tratar: 9987-1003 / 9987-1409 (...)

VENDE-SE
Apartamento no Edifício MILÃO, sendo 2 quartos, 1 suíte com sacada, sala com sacada, cozinha, área de serviço, despensa, garagem coberta, área de lazer com piscina e churrasqueira. Obs: Cozinha planejada, guarda-roupa embutido e banheira. Sol no período da manhã – R$ 290.000,00. Tratar: 9987-1003 / 9987-1409. (...)

VENDE-SE

- Bíblias de todos os tipos e modelos de estudo;
- Bíblia de estudo: sem harpa e com harpa cristã;
- Bíblia da Mulher e do Homem;
- Bíblia da Mãe e do Pai;
- Bíblias específicas para todas faixas etárias: bíblia para bebês, para crianças (menino e menina), para adolecente, para jovens e para família;
- Bíblias em Espanhol e Inglês;
- Variedades de bíblias católicas
- Harpa cristã e cantor cristão.

Av. Ismael José do Nascimento, 157-W, Centro
Fone: 3326-5231 | Cel.: 9979-0907 (Avaides)

PODER JUDICIÁRIO
JUSTIÇA DO TRABALHO
TRT 23ª Região TRIBUNAL REGIONAL DO TRABALHO 23ª REGIÃO

1ª VT TANGARÁ DA SERRA - CONHECIMENTO
AV. BRASIL, 1660-E, JD. EUROPA, CEP 78300-000, Tangará da Serra/MT
OFÍCIO N.: 206 11/06/2015

PROCESSO N.: 0001479-25.2011.5.23.0051

AUTOR SINTIALCOOL - Sind. Trab. Ind. Fab. Alcool Est. MT
RÉU Usinas Itamarati S.A

DO(A) : 1ª VT TANGARÁ DA SERRA - CONHECIMENTO
AO : DIÁRIO DA SERRA

Sr(a). Diretor(a),

Em cumprimento à determinação exarada pela Exma. Juíza Federal do Trabalho, Deizimar Mendonça Oliveira, fica Vossa Senhoria INTIMADA a divulgar que tramita perante esta vara a ação coletiva nº 0001479-25.2011.5.23.0051, ajuizada pelo Sintialcool (Sindicato dos Trabalhadores na Indústria da Fabricação do Álcool no Estado do Mato Grosso) em face de Usinas Itamarati S/A, em que se pleiteia, em síntese, o pagamento do adicional de periculosidade e insalubridade referente aos trabalhadores que exercem atividades nos seguintes setores: Tratamento de Caldo-Açúcar, Tratamento de Caldo-Álcool; secagem e ensacamento; e cozimento, cristalização e turbinagem. Deverá ser divulgado, ainda que, caso queiram, os interessados poderão intervir no processo como litisconsortes,no prazo de 30 dias, conforme dispõem os arts. 94 e 104 da da Lei nº 8.078/90 (Código de Defesa do Consumidor).

Para que surtam os efeitos legais, solicitamos que a mencionada publicidade ocorra durante 5 (cinco) dias consecutivos.

OBS: Favor encaminhar a esta Juízo cópias das páginas do jornal em que foi feita a mencionada veiculação, a fim de que sejam acostadas aos autos.
Atenciosamente

Tangará da Serra , 11 de Junho de 2015

Encaminhado via postal em __/__/____ : __ *

Chefe de Seção

MARCELA VIEITES DE SANTANNA
TÉCNICO JUDICIÁRIO

EDITAL DE NOTIFICAÇÃO DE PROTESTO

Encontram-se neste **CARTÓRIO DE PROTESTO DE TÍTULOS E ANEXOS DE TANGARÁ DA SERRA - MT**, sito à Rua Antônio José da Silva Nº 255-W - Centro - CEP: 78.300-000 para serem protestados os seguintes títulos:

2244/09, vc. 10/06/2015, R$ 216,72, C/ DEVONETE GOMES DOS SANTOS,	DMI;
2616/02, vc. 10/06/2015, R$ 200,00, C/ LIDIA ROSANGELA C. ARGUELIO,	DMI;
0000266/2, vc. 10/06/2015, R$ 348,33, C/ FABIO LEMOS FIRMINO,	DMI;
390672749, vc. 30/11/2014, R$ 17994,24, C/ ROSILENE FRANCISCA DOS SANTOS SOUZA,	CCB;

Informamos que os interessados devem comparecer ao cartorio de protesto até a data de 23/06/2015.

Tangara da Serra, 22/06/2015.

Nilza Ramos Bastos

Tangará da Serra – MT, 17 de Junho de 2015.

Eu Roberto Silva Santos,

Venho através deste oficio, solicitar através desta emissora para que possa ser divulgado, que será realizada uma reunião com os deficientes físicos e cadeirantes, no dia 28 de Junho às 15:00 horas, no Centro Cultural. Com o objetivo de formar a Associação dos Cadeirantes e deficientes físicos de Tangará da Serra.

Informar para aqueles que precisam de condução para chegar ao local da reunião, que ligue para o numero 065-99275648, um dia antes pra confirmar se precisará de condução e para que o mesmo seja providenciado.

Roberto silva dos santo

Roberto Silva Santos

A empresa J.C. DA COSTA JUNQUEIRA, situada em Barra do Bugres/MT, á Av. Airton Senna, nº 1440, inscrita no CNPJ nº 08.271.164/0001-65 e Inscrição Estadual nº 13.327.233-8, comunica o extravio dos seguintes documentos Livro de entrada nº 01,02,03,04 e 05, Livro de saída nº 01,02,03,04 e 05, Livro de ICMS nº 01,02,03,04 e 05, Livro de Inventário nº 01,02,03,04 e 05, AIDF nº 76105 de 15/05/2007 bloco de nota NF 001 a 125, AIDF nº 95567 de 31/08/2007 formulário continuo nº 001 a 1000, AIDF nº 217665 de 24/11/2009 formulário continuo nº 1001 a 1510, AIDF nº 250035 de 22/06/2010 formulário continuo nº 1511 a 3010, conforme registro no Boletim de Ocorrência nº 2015.160418 e nº protocolo da Delegacia virtual 019141/2015.

LAZER COM CULTURA

www.recreativa.com.br

HORIZONTAIS:

1. Que tem recortes em ângulo nas extremidades de um objeto
2. Festa carnavalesca fora da época do carnaval
3. O quadrado em que os judocas lutam
4. Diz-se de vôo muito próximo do solo
5. Adormecer (criança) ao som de cantigas
6. O tório · Capim usado na cobertura de choças
7. Entroncamento de rodovias de forma circular
8. Colocar como obstáculo · Espécie de luz emanada da ponta dos dedos
9. Doente de nervos
10. Purificar, principalmente produtos industriais em estado bruto
11. Pessoa que advoga sem ser formada em Direito
12. Tempo musical entre o andante e o allegro
13. Que provoca muitos comentários, manifestações ruidosas.

VERTICAIS:

1. As iniciais do ator **Marzo** · Pessoa que uma classe de profissionais elege como tutor de cada uma das suas cadeiras · As iniciais do ator norte-americano **Culkin**, de "Esqueceram de Mim" (1990)
2. **Sucesso**, **bom êxito**, em inglês · Bebida espumosa de barril · Série de palavras, frases, idéias, etc.
3. Pequeno peixe de aquário · Uma atração das arenas espanholas
4. A capital de um estado nordestino · Cabo náutico de vários usos
5. Locução, expressão · Grande tina de madeira usada para banho de imersão
6. Porção considerável de água que, no mar ou num rio, penetra em recorte curvo do litoral e forma uma pequena enseada · Pôr o sinal que nasala algumas vogais
7. Ponderar, tomar em consideração · Que se adquire ao nascer
8. Diretório Acadêmico · Beiju que tem no interior uma camada de coco ralado · Artigo masculino plural
9. Uma representante do povo, no âmbito municipal.

	1	2	3	4	5	6	7	8	9
1									
2									●
3	●							●	
4		●							
5									
6			●	●	●				
7									
8					●	●	●		
9									
10		●							
11	●							●	
12									●
13									

SOLUÇÃO

Hábitos saudáveis melhoram a vida de todos.

A RECREATIVA
PASSATEMPOS INTELIGENTES

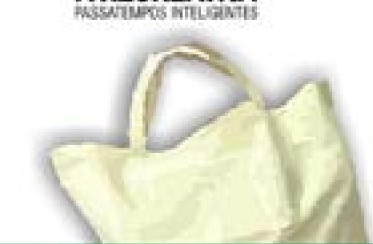

Evite o uso de sacolas plásticas!

CINESHOP

www.cineshoptga.com.br

CLUBE DO ASSINANTE — Vá ao CINESHOP com a carteirinha do Clube do Assinante e pague meia entrada SEMPRE!

Sala 01

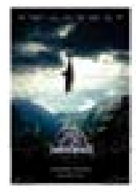

Jurassic World - O Mundo dos Dinossauros
Lançamento - Dublado - Gênero: Ação / Aventura
Censura: Livre
Diariamente as: 16:00 -18:40 e 21:00 Horas

Sinopse: O Jurassic Park, localizado na Ilha Nublar, enfim está aberto ao público. Com isso, as pessoas podem conferir shows acrobáticos com dinossauros e até mesmo fazer passeios bem perto deles, já que agora estão domesticados. Entretanto, a equipe chefiada pela doutora Claire (Bryce Dallas Howard) passa a fazer experiências genéticas com estes seres, de forma a criar novas espécies. Uma delas logo adquire inteligência bem mais alta, logo se tornando uma grande ameaça para a existência humana.

Sala 02

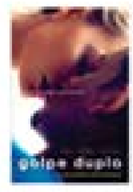

Golpe Duplo
Lançamento - Dublado - Gênero: Suspense / Romance
Censura: 14 Anos
Diariamente as: 16:20 e 18:50 Horas

Sinopse: Nicky (Will Smith) é um trapaceiro profissional que é escolhido como vítima por uma iniciante na profissão, Jess (Margot Robbie). Ele se deixa levar pelo golpe para desmascará-la no momento certo. Decepcionada, Jess insiste para que Nicky lhe ensine seu método de trabalho e o aceite na equipe. Após uma certa relutância, Nicky não apenas concorda como se envolve romanticamente com ela, indo contra uma de suas principais regras.

Sala 02

Kingsman – Serviço Secreto
Lançamento - Dublado - Gênero: Ação / Espionagem
Censura: 16 Anos
Diariamente as: 20:50 Horas

Sinopse: Eggsy (Taron Egerton) é um jovem com problemas de disciplina que parece perto de se tornar um criminoso. Determinado dia, ele entra em contato com Harry (Colin Firth), que lhe apresenta a agência de espionagem Kingsman. O jovem se une a um time de recrutas em busca de uma vaga na agência. Ao mesmo tempo, Harry tenta impedir a ascensão do vilão Valentine (Samuel L. Jackson). Adaptação da série de quadrinhos criada por Mark Millar e Dave Gibbons.

O Cineshop Tangará reserva o direito de alterar a Programação sem prévio aviso.

Na 3ª e 5ª Feira, e de 6ª Feira a Domingo em todos os horários
Inteira: R$ 14,00 Meia: R$ 7,00

Promoções

Segunda promocine
PREÇO ÚNICO 7,00 REIAS. * **Exceto feriados**

Quarta cine
Na 4ª feira em todas as sessões
Inteira: R$ 10,00 Meia: R$ 5,00 *
Exceto feriados

*Horóscopo

ÁRIES | Os fluídos astrais passarão agora a provocar sensações positivas e seu relacionamento com as pessoas tende a melhorar. Haverá paz em todos os setores de sua vida. Evite a falta de persistência e dê continuidade nos empreendimentos que conseguirá bons resultados.
TOURO | Pense no seu êxito e não dê importância a boatos e impressões negativas. Atravessa o melhor período material do ano. Poderá progredir muito através do próprio esforço. Êxito nos estudos, pesquisas e exaltação psicológica.
GÊMEOS | Dedicar-se a rotina é o melhor que pode fazer neste dia. Pense nos problemas como quem tenta solucionar um quebra-cabeças e encontrará a solução adequada. Terá uma ideia feliz a respeito dos seus próprios assuntos.
CÂNCER | Agir com prudência e decisão, será a norma principal e válida para este dia. Quaisquer dificuldades que possam surgir, serão facilmente contornadas. Conte com os familiares. Faça poupança ou evite os gastos. Visite o lugar em que nasceu.
LEÃO | Grandes possibilidades de sucesso estão ao seu redor. Procure ser mais amigo e cortês, a fim de ganhar dinheiro e conquistar simpatias. Possibilidades de ter sua situação mudada para melhor a qualquer momento. Fase excelente.
VIRGEM | Período propício para contato com amigos. Os assuntos de ordem espiritual, intelectual, e amorosa estão beneficiados. Sucesso na profissão e destaque pessoal. Forte tendência à especulação e muito sucesso nos negócios. Excelente ao amor.
LIBRA | Aprenda a ver as coisa como elas realmente são, e livre-se dos medos em favor de uma vida espiritual mais equilibrada. Aprimore sua capacidade de liderança, servindo de exemplo aos demais.
ESCORPIÃO | Você terá vantajosas e reais oportunidades. Favorável às compras e vendas lucrativas. O período da noite poderá ser aproveitado em recreação. Excelente fluxo para o amor. Evite, porém assinar documentos que possam comprometê-lo.
SAGITÁRIO | Influência astral benéfica para você. Terá ajuda dos amigos e parentes, para elevar seu estado de espírito e de inteligência. Sua predisposição para conhecer novas amizades estará exaltada e será bastante favorecido nos negócios.
CAPRICÓRNIO | Hoje, procure desenvolver as suas atividades normais com maior cuidado. Bom dia para se destacar intelectualmente. Seja dinâmico em suas atitudes, elimine a timidez e a indecisão. Evite exagerar nas palavras. Dê mais atenção à sua família.
AQUÁRIO | A sua promoção e elevação social, poderá ser efetivada por alguém conhecido. Cuide da saúde. Se dirigir, não abuse da velocidade. Não discuta com o cônjuge se for casado.
PEIXES | Atitudes impulsivas no lar impedirão a tranquilidade e acirrarão certos desequilíbrios já existentes. Melhor compreensão dos sentimentos afetivos, embora sejam mínimas às mudanças nessa área. Possibilidade de iniciar estudos ou atividade ligadas à comunicação.

*Novelas

MALHAÇÃO - Globo

Cobra afirma que ama Jade

Gael e Duca iniciam sua busca por Cobra e Jade, sem saber que Pedro e Karina estão escondidos na mala do carro. Heideguer oferece mais dinheiro a Juvenal para encontrar os jovens. Haroldo incentiva Jade a usar os pertences de sua falecida esposa. Gael surpreende Karina e Pedro em seu carro. René e Dandara contam para Delma que Pedro foi com Karina atrás de Cobra. Heideguer pede que Henrique deixe tudo preparado para o caso de precisar fugir do país. Cobra afirma que ama Jade e pensa em casar com a moça.

SETE VIDAS - Globo

Pedro se declara para Júlia

Pedro se declara para Júlia. Iara afirma a Arthurzinho que cuidará de Léo. Júlia confessa a Elisa que ficou sensibilizada com o discurso de Pedro. Marlene conversa com Bernardo sobre Durval. Eriberto desabafa com Renan sobre Marta. Felipe descobre que Pedro procurou Júlia e confronta o irmão. Lauro afirma a Isabel que prefere não vender o apartamento dos dois. Elisa tem uma tontura e pede segredo a Bernardo. Rosa pensa em uma forma de reaproximar Aníbal de Guida. Isabel confessa a Lígia que não tem certezas sobre sua vida com Luís. Luís se divorcia oficialmente de Branca. Vicente beija Lígia. Virgínia surpreende Arthurzinho com Léo.

I LOVE PARAISÓPOLIS - Globo

Soraya convida Mari para trabalhar para ela

Mari não identifica Máximo, que é levado desacordado pela polícia. Soraya trata Mari de forma arrogante e não a agradece por ter salvado sua vida. Ximena substitui Grego e é desafiada por Sereno. Soraya convida Mari para trabalhar para ela. Natasha conta a Paulucha que Tomás é pai de Mari. Clarice avisa aos filhos que ela e Tomás estão separados. Ximena descobre que o restaurante japonês onde Grego almoçou com Soraya foi fechado. Ximena desconfia de Gabo e manda Raul avisar ao ex-patrão que Grego está morto. Mari chega à casa de Soraya para trabalhar como segurança de seus filhos.

BABILONIA - Globo

Carlos Alberto beija Regina

Aderbal diz a Consuelo que vai tirar Laís do Rio de Janeiro. Paula pergunta se Teresa sabe de alguém que possa empregar Regina. Consuelo faz um escândalo no antiquário de Estela, a procura de Laís. Maria José vai à casa de Rafael e conversa com Wilma. Aderbal procura Sandrinha e se faz de vítima para que ela conte onde está Laís. Carlos Alberto chama Regina para jantar e os dois são interrompidos por Vinícius. Vinícius e Regina conversam, mas se desentendem novamente. Carlos Alberto beija Regina, mas ela recua e pede um tempo. Guto e Fred provocam Ivan na rua e Sérgio tira satisfações com o sobrinho. Aderbal entra na casa de Sandrinha, em Teresópolis, e encontra Laís. Beatriz visita Evandro e conversa sobre Alice. Olga tenta convencer Alice de que Murilo mudou. Laís enfrenta Aderbal e diz que não vai se separar de Rafael.

CHIQUITITAS - SBT

Eduarda volta morar na casa de Shirley

Carmen, Matilde e Cintia entram na porta do tesouro ao ver que a mesma está aberta. Tobias volta ao Café Boutique e diz para Érica que ela quase destruiu seu casamento com Maria Cecília, mas que os dois estão bem novamente. As vilãs também se deparam com a outra porta que possui as imagens das quatro telas dos cavaleiros. Lucia espia toda movimentação. Carmen diz que possui uma das telas, mas Cintia lembra que não tem mais a dela. Na escola, começa o torneio de futebol. Lucia passa por Ernestina, que dorme na sala, e vai pro quarto das meninas. A pequena mexe em tudo. Ernestina entra no quarto e pergunta quem é a pequenina. Lucia foge. Ernestina conta para Chico que viu uma menina diferente no orfanato. Eduarda volta a morar na casa de Shirley. Ernestina conta para todas as chiquititas. Junior vê a pequena e consegue levar ela para a sala do orfanato. Neco conta toda verdade sobre a neta de Helena.

OS DEZ MANDAMENTOS - Record

Moisés pensa em Zípora

Furiosa, Zípora dá um tapa no rosto de Moisés e sai indignada, deixando-o contente. Miriã surpreende Hur ao convidá-lo para jantar com a família. Betânia culpa Zípora de ter estragado o plano dela namorar com Moisés. Abigail aceita se casar com Zelofeade. Arão deixa os filhos radiantes ao trazer a comida entregue por Hur e se reconcilia com Eliseba. Betânia fica angustiada ao perceber que Moisés está constrangido em ter que conviver com ela. Sozinho, Moisés pensa em Zípora. Betânia se aproxima e pede desculpa para ele. Moisés assente que está tudo bem e diz que ela deveria ficar preocupada com Jetro. Hur se encanta ao ver Miriã tocando harpa e cantando acompanhada de Anrão. Leila, Uri e Bezalel comemoram a notícia do casamento de Abigail e Zelofeade. Joquebede agradece Hur por ter proporcionado um belo jantar para a família. Hur se despede e elogia Miriã, que mal consegue disfarçar a felicidade. Judite fica irritada ao encontrar Apuki bêbado. Anrão desconfia do interesse de Miriã por Hur, mas se preocupa por ele não acreditar no Deus dos hebreus. Jetro pede que Moisés o informe caso Betânia apronte novamente. Zípora não consegue dormir lembrando-se do beijo de Moisés. Nefertari retorna ao palácio e é recebida com alegria por Yunet, Karoma e Nayla. Enquanto Yunet vibra com a notícia de que a filha está noiva de Ramsés, Nayla tenta esconder o descontentamento. Ramsés comunica para Tuya, Disebek, Henutmire e Paser que se casará com Nefertari.

Os resumos dos capítulos da novela são de responsabilidade das emissoras e poderão sofrer alterações em relação aos capítulos que irão ao ar.

Organizando sua vida

Em casa ou no trabalho, organize sua vida com os produtos Ondatech!

Quer saber mais?
Entre na nossa LOJA VIRTUAL e adquira nossos produtos:
www.ondatech.com.br
ONDATECH

VILELA TRANSPORTES VT
TANGARÁ (65) 3326-5610
CAMPO NOVO (65) 9982-8643
SAPEZAL (65)3383-1496
ENCOMENDA DIARIAMENTE CAMPO NOVO DO PARECIS E SAPEZAL

PATRICIA TUR
Viagens e Turismo
Denise / Tangará: 06:50 h / Tangará / Denise: 12:30 h
TRANSPORTE DE PASSAGEIROS E ENCOMENDAS
JOSCELINO
Cel: 9987-7606
RESERVAS:
Denise (65) 3342-1773 3342-1757
Tangará (65) 3325-1414

A TUT TRANSPORTES INFORMA A SEUS USUÁRIOS NOVO HORÁRIO:
Tangará X Cuiabá - Via Arenápolis
Com Saída às **09:30** e **15:00** Horas.
Com Carros Novos
Atendendo Diariamente: Juína, Cuiabá, Diamantino, São José do Rio Claro e Vilhena-RO.

NA VIDA TUDO É PASSAGEIRO, NA TUT PASSAGEIRO É TUDO.
INFORMAÇÕES: 3326- 1938 OU 3326-1948