Diário da Serra

>> ANO 18 / EDIÇÃO Nº 5.306
>> TANGARÁ DA SERRA - MT - BRASIL - SEXTA-FEIRA - 03 DE JULHO DE 2015

O DIA-A-DIA DA NOTÍCIA | www.diariodaserra.com.br | R$ 1,50

REGIONALIZAÇÃO

Câmara discutiu **Saúde em Audiência** Pública ontem

Pag.03

Campanha contra gripe atinge 95,2% de vacinados em Tangará

Pag.03

>> COTAÇÃO

DÓLAR
COMPRA: R$ 3,09
VENDA: R$ 3,09

EURO
COMPRA: R$ 3,43
VENDA: R$ 3,43

>> ARROBA DO BOI GORDO

TANGARÁ DA SERRA - MT

BOI R$ 135,25
VACA R$ 126,58

AÇOES

Bela Vista recebe mutirão da assistência social

A ação atendeu diversas demandas, como atendimentos rápidos de saúde, consultas, higienização bucal, corte de cabelo, aferição de pressão, dentre outros.

Pag.04

>>TEMPO HOJE

TANGARÁ DA SERRA - MT

MÍNIMA 17º C
MÁXIMA 31º C

Sol com algumas nuvens. Não chove.

Em Tangará da Serra, 18.600 mil pessoas que estão na classe prioritária foram imunizadas contra a gripe

TEMA: ÁGUA

13 de Maio realiza hoje Feira do Conhecimento

Evento acontece a partir das 8h na instituição de ensino

Pag.05

APAES

Natação, Atletismo e futsal movimentam as Olimpíadas

A equipe de futsal masculino é uma das representantes de Tangará da Serra

Pag.06

*Artigo

FESTA JUNINA É BOM DEMAIS, SÔ!

Os festejos juninos são iniciados com as novenas para Santo Antônio, atingem o ápice com a festa de São João e terminam com a homenagem a São Pedro, aquele que segundo a tradição católica é o guardião das portas do céu. Este período é o que mobiliza todos os estados do Nordeste para a sua maior manifestação cultural. Seja no interior ou nas capitais nordestinas, o forró "come no centro". Não importa se numa palhoça ou num grande forródromo, o que o povo quer é "ralar o bucho" e celebrar.

Os dias mais animados e que mobilizam mais a população são aqueles próximos ao dia 24 de junho, dia de São João, o mais popular dos três santos homenageados. É costume no dia 23 de junho, véspera do dia do santo, acender uma fogueira, para relembrar, segundo a tradição popular, o anúncio do nascimento. João Batista era primo de Jesus e uma figura bíblica notória por seu profetizo.

A fogueira tradição dos festejos juninos é armada pelas famílias, ou grupo de amigos nos passeios/calçadas das casas. Na Bahia, a fogueira aparece também como elemento ritualístico, pois ela é utilizada para fortalecer amizades e selar apadrinhamentos de crianças e até mesmo de adultos. São os chamados comadre/compadre de fogueira.

Além da fogueira, outros elementos compõem essa festa que é, ao mesmo tempo sagrada por sua referência aos santos católicos, como profana, pois incorporou elementos da cultura local, com a irreverência do caipira e "seus modos". É uma grande celebração da colheita do milho, que fora plantado no dia de São José, em 19 de março. É a celebração da cultura rural, do homem e da mulher do campo. As músicas, as comidas, as danças e o seu espaço por excelência: a roça.

No dia de São João, as famílias preparam os mais deliciosos quitutes e licores e aguardam a visita de amigos, parentes, vizinhos e até mesmo desconhecidos que vão passando pela rua e se comunicam: "São João passou por aí?". Essa é "a deixa" para que as pessoas compartilhem daquilo que tem.

Por isso, uma "festa arretada, num pode fartar essas coisa boa": quadrilha, casamento caipira, forró, licor, bolo de milho, canjica, amendoim, milho assado, mugunzá, fogueira, bandeirolas, palhoças (onde acontece o forrobodó), e fogos de artifício predileto das crianças.

É importante ressaltar que cada estado do nordeste tem uma peculiaridade: barcos de fogo em Sergipe, espadas luminosas na Bahia, o cangaço em Pernambuco...cada um ao seu modo, faz com que esta seja a maior e a mais querida festa do povo nordestino.Viva São João! Anarriê!!!

Aline Viana dos Santos é estudante de graduação em Ciências Sociais na UESC, Itabuna, BA.

Diário da Serra®
O DIA-A-DIA DA NOTÍCIA

Propriedade da Gráfica e Editora Diário da Serra Ltda - ME
ISSN 2238-6467
FUNDADO EM 11 DE NOVEMBRO DE 1996
Edição on-line desde 06 de setembro de 1997

ENDEREÇO
Av. Tancredo Neves, 1247-W, Jardim do Lago II • Tangará da Serra - MT CEP: 78300-000
Fone (65) 3326-4724 Fax 3326-6501

CIRCULAÇÃO
Tangará da Serra, Nova Olímpia, Denise, Arenápolis, Nortelândia, Nova Marilândia, Santo Afonso, Barra do Bugres, Campo Novo do Parecis e Sapezal
Tiragem total: 1,5 mil exemplares

ADMINISTRATIVO
DIREÇÃO GERAL
Mano Reski
mano@diariodaserra.com.br
DIREÇÃO ADMINISTRATIVA
Silvana Tormes
silvana@diariodaserra.com.br

REDAÇÃO
DIREÇÃO DE JORNALISMO
Fabiola Tormes
CONTATO
redacao@diariodaserra.com.br

DEPTO. DE ARTES
Gustavo Rodrigues Pilotti
Reinaldo Manarim Neto
Maykon Henrique Moura
CONTATO
ds@diariodaserra.com.br
adm@diariodaserra.com.br

DEPARTAMENTO COMERCIAL
PUBLICIDADE E ASSINATURA
Diário da Serra Editora e Publicadora Ltda
Av. Tancredo Neves, 1247-W, Sala 01
CNPJ 10.285.184/0001-37

PUBLICIDADE LEGAL
E. Tormes & Cia Ltda-ME
Av. Tancredo Neves, 1247-W, Sala 02
CNPJ 14.048.125/0001-07

GRÁFICA
Gráfica e Editora Diário da Serra Ltda - ME
Av. Tancredo Neves, 1247-W
CNPJ 01.828.544/0001-09

CONTATO
ds@diariodaserra.com.br
diariodaserra@hotmail.com.br
65 3326-4724

CENTRAL DO ASSINANTE: 65 3326-6501
www.diariodaserra.com.br

*Curtas

DAE informa interrupção no fornecimento de água

A estação de captação de água bruta do DAE (Departamento de Água e Esgoto) de Nova Olímpia situada no córrego do Mineiro passa a operar, a partir do próximo sábado, dia 04, com maior capacidade de bombeamento, com a instalação de mais uma bomba.

Para a realização do serviço, o DAE, através de sua diretora, Lucimar Pereira de Carvalho Nascimento comunica que haverá interrupção no fornecimento de água em todo o perímetro urbano durante todo o dia. Ela também informa que além da instalação da nova bomba serão feitos serviços de manutenção no sistema.

A diretora orienta a comunidade para que economize água e evitar transtornos no final de semana.

Ela disse que o departamento está empenhado em realizar ações que garantam uma maior capacidade de captação e tratamento da água que chega aos 5300 domicílios atendidos.

Dona Mariquinha

Os alunos do Maternal I do Centro Municipal de Ensino Dona Mariquinha Tavares, sob a orientação da prof. Marly Barros e das auxiliares Maria Aparecida e Adathia, estão trabalhando o Projeto "Pequenos Leitores Artistas", na perspectiva de proporcionar um ambiente prazeroso, fantástico e lúdico de leitura para os alunos.

Apresentação

A turma do maternal I está sendo incentivada para o mundo da leitura, além das narrativas contadas pelos professores. Com vários tipos de materiais de apoio pedagógico, os pequenos também encararam o desafio de encenar a história "O Pintinho Fujão", sendo alguns alunos muito tímidos e outros nem tanto.

Dom Bosco

Alunos do 6º Ano do Centro Municipal de Ensino Dom Bosco, sob a coordenação da professora Silvana Lopes da Silva, na disciplina de História, realizaram o encerramento de umas das unidades do livro didático e o estudo sobre a importância do milho para a América latina e o mundo, pesquisando como se deu o início do cultivo.

Milho

O estudo ampliou-se sobre os nutrientes presentes no milho, bem como sua utilização na fabricação de tintas, cosméticos, remédios, óleos, combustíveis; além do uso do milho como alimento em diferentes pratos típicos. Com base nas pesquisas realizadas, cada aluno produziu uma receita e finalizaram o projeto com apresentação da pesquisa.

*Bastidores da Política

Riva Solto

O ministro Gilmar Mendes, do Supremo Tribunal Federal, decidiu nesta quarta-feira, 1º, suspender a prisão do ex-deputado José Riva (PSD), acusado pelo Ministério Público de ter chefiado um esquema de fraudes na Assembleia Legislativa de Mato Grosso entre 2012 e 2014. Riva foi detido nesta quarta em Cuiabá por decisão proferida no último dia 26.

Terceira

A ordem se baseou numa nova acusação, por suposto desvio de cerca de R$ 10 milhões dos cofres do Poder Legislativo, supostamente por meio de fraudes no pagamento de uma dívida antiga que a Casa tinha com um banco em razão de seguros feitos em nomes dos servidores. A prisão de Riva nesta quarta-feira foi a terceira em pouco mais de um ano.

Revogado

No último dia 23, a Segunda Turma do STF havia revogado a prisão preventiva a que o ex-deputado estava submetido desde fevereiro pela acusação de desviar R$ 62 milhões da Assembleia Legislativa. Após a prisão, a defesa de Riva entrou com um pedido de habeas corpus no STJ, que foi negado pela ministra Maria Thereza de Assis Moura.

Argumentação

No STF, o advogado de Riva, Rodrigo Mudrovitsch, argumentou que a ordem de prisão contrariava a decisão da Corte que havia determinado a soltura, na semana passada. Naquela ocasião, dois ministros votaram pela manutenção da prisão, mas outros dois votaram pela soltura. Como houve o empate, a decisão final beneficiou Riva.

Divergência

Relator do caso, o ministro Teori Zavascki votou, na semana passada, pela manutenção da prisão e foi acompanhado por Cármen Lúcia. Gilmar Mendes abriu a divergência afirmando que a prisão preventiva "não se justificava mais uma vez que o paciente não tinha mais cargo público nem ingerência sobre a presidência da Assembleia Legislativa".

Riscos

Na decisão que mandou prender Riva novamente nesta quarta, a juíza Selma Arruda enfatizou que permaneciam os riscos de manter Riva solto, tanto para a ordem pública quanto para a instrução criminal. Já o Ministério Público explicou que os pedidos de prisão feitos na operação Ventríloquo se antecederam à decisão do STF.

Investigado

O advogado Joaquim Fábio Mielli Camargo, que teria delatado o ex-deputado José Riva (PSD) ao Gaeco e originou a Operação "Ventríloquo", está sendo investigado pelo Tribunal de Ética da Ordem dos Advogados do Brasil em Mato Grosso (OAB-MT). Ele teria teria dado origem à Operação "Ventríloquo", executada pelo Gaeco.

Apropriação Indébita

Na Ordem, tramita um procedimento ético-disciplinar contra o profissional, em razão de o mesmo ter recebido R$ 9 milhões da Assembleia Legislativa, em nome do banco HBSC, sem ter comunicado a instituição sobre o acordo, o que caracterizaria apropriação indébita. O advogado Joaquim Mielli seria pivô da operação que prendeu Riva.

Ministro diz que juíza teria tentado descumprir decisão do STF

Ao revogar a prisão preventiva decretada pela juíza Selma Arruda, da 7ª Vara Criminal de Cuiabá, contra o ex-deputado José Riva (PSD), o ministro Gilmar Mendes, do Supremo Tribunal Federal (STF), criticou a conduta da magistrada.

Ele disse que a juíza estaria "indisposta" a cumprir decisão anterior do STF, que determinou a liberdade do político no último dia 24 de junho.

"Assim, o contexto revela uma aparente tentativa de, por via oblíqua, negar cumprimento a comando desta Corte", disse o ministro. A decisão atendeu à petição protocolada na tarde de quarta-feira, pela defesa do ex-deputado, representado pelos advogados Valber Melo e Rodrigo Mudrovitsch.

A defesa alegou que o fato de a juíza Selma Arruda ter decretado a prisão de Riva em outro processo foi uma forma de descumprir a ordem do STF para soltar o ex-presidente da Assembleia Legislativa, na semana passada, em relação ao processo derivado da Operação Imperador.

Vacinação contra gripe atinge 95,2% de pessoas vacinadas em Tangará

>> **Kelli Krause**
Redação DS

A Secretaria Municipal de Saúde de Tangará da Serra, por meio da Vigilância Epidemiológica, divulgou nesta semana que 18.600 pessoas do município foram imunizadas contra a gripe, alcançando assim 95,2% do público prioritário, ultrapassando o percentual de 80% exigido pelo Ministério da Saúde. De acordo com a Coordenadora da Vigilância Epidemiológica, Juliana Herrero, a campanha foi um sucesso. "Nós ultrapassamos a meta, ou seja, cumprimos com o nosso papel, quero parabenizar todos os profissionais da saúde que se dedicaram a campanha de vacinação", disse Herrero, destacando que a campanha foi executada também na zona rural e em aldeias indígenas.

Segundo o balanço apresentado pelo Ministério da Saúde, até o dia 29 de junho, Mato Grosso aplicou 487.011mil doses da vacina contra a gripe. A população prioritária do Estado é estimada em 614.122 mil, sendo assim, a cobertura total da vacinação foi de 79,3%, um pouco abaixo da meta exigida.

Entretanto a nível nacional, mais de 41,9 milhões de pessoas já se vacinaram contra a gripe neste ano. O quantitativo representa 84,3% do público-alvo, formado por 49,7 milhões de pessoas consideradas com mais riscos de desenvolver complicações causadas pela doença. A campanha nacional foi iniciada no dia 04 de maio em todo o país e prorrogada pelo Ministério da Saúde no dia 05 de junho.

A vacina disponibilizada pelo Ministério da Saúde em 2015 protege contra os três subtipos do vírus da gripe determinados pela OMS para este ano (A/H1N1; A/H3N2 e influenza B). Estudos demonstram que a vacinação pode reduzir entre 32% e 45% o número de hospitalizações por pneumonias e de 39% a 75% a mortalidade por complicações da influenza.

18.600 pessoas do município foram imunizadas contra a gripe

GRIPE

Saiba um pouco mais sobre o **vírus Influenza**

>> **Redação DS**
Com Portal Saúde

A transmissão dos vírus influenza ocorre pelo contato com secreções das vias respiratórias que são eliminadas pela pessoa contaminada ao falar, tossir ou espirrar. Também ocorre por meio das mãos e objetos contaminados, quando entram em contato com mucosas (boca, olhos, nariz). À população em geral, o Ministério da Saúde orienta a adoção de cuidados simples como medida de prevenção, tais como: lavar as mãos várias vezes ao dia; cobrir o nariz e a boca ao tossir e espirrar; evitar tocar o rosto e não compartilhar objetos de uso pessoal.

Em caso de síndrome gripal, a recomendação é procurar um serviço de saúde o mais rápido possível. A vacina contra a gripe não é capaz de eliminar a doença ou impedir a circulação do vírus. Por isso, as medidas de prevenção são tão importantes, particularmente durante o período de maior circulação viral, entre os meses de junho e agosto.

Também é importante lembrar que, mesmo pessoas vacinadas, ao apresentarem os sintomas da gripe - especialmente se são integrantes de grupos mais vulneráveis às complicações - devem procurar, imediatamente, o serviço médico. Os sintomas da gripe são: febre, tosse ou dor na garganta, além de outros, como dor de cabeça, dor muscular e nas articulações. Já o agravamento pode ser identificado por falta de ar, febre por mais de três dias, piora de sintomas gastrointestinais, dor muscular intensa e prostração.

REAÇÕES ADVERSAS – Após a aplicação da vacina pode ocorrer, de forma rara, dor no local da injeção, eritema e enrijecimento. São manifestações consideradas comuns, cujos efeitos costumam passar em 48 horas.

REGIONALIZAÇÃO

Câmara discutiu **Saúde em Audiência Pública** ontem

>> **Marcos Figueiró**
Assessoria de Imprensa

O Poder Legislativo Municipal realizou ontem a Audiência Pública "Regionalização da Saúde", organizada pela Comissão Pró Instalação do Hospital Regional. O evento contou com a presença do presidente da comissão, vereador Sílvio Sommavilla (PV) e do presidente da Comissão Permanente de Saúde da Câmara, vereador Professor Sebastian (Pros), que na solenidade representou o presidente da Câmara, vereador Romer Japonês (PR). Também esteve presente o secretário municipal de Saúde de Itamar Bonfim, que representou o prefeito Fábio Junqueira (PMDB), e o deputado estadual Wagner Ramos (PR).

"Foi um sucesso. Tivemos a presença de estudantes, profissionais liberais, lideranças comunitárias e políticas. Tivemos a presença de médicos e profissionais da Saúde, todos discutindo saúde pública, os problemas que existem e as soluções que podem ser encontradas. Isso tudo, como forma de ampliar o debate do tempo, e numa data especial que é o Dia do Hospital", avaliou o vereador Sílvio Sommavilla.

Durante a audiência a doutora Nereide Martinelli proferiu palestra com o tema "Regionalização da Saúde, enfatizando a importância de Região". O secretário municipal de Saúde apresentou "A Saúde em Números" e o doutor Lidionei Siqueira palestrou sobre "A atual Situação de Tangará da Serra", e o último palestrante do evento foi o presidente do Conselho Municipal de Saúde, Rômulo Cesar Ribeiro, que relatou aos participantes a atuação do conselho.

Logo após as palestras, foi realizada Mesa de Discussões, em que os palestrantes receberam perguntas formuladas por assistentes ou recebidas das pessoas que acompanham a audiência pela internet e pela TV a cabo. As discussões, na Mesa, foram mediadas pelo presidente da Comissão Pró-instalação do Hospital Regional, vereador Sílvio Sommavilla.

A audiência pública foi organizada pela Comissão Pró Instalação do Hospital Regional

AÇÕES

Bairro Bela Vista é beneficiado com Mutirão da Assistência Social

>> **Assessoria de Imprensa**

Os moradores do bairro Bela Vista em Tangará da Serra foram beneficiados com a realização de mais um mutirão da Secretaria Municipal de Assistência Social, promovido através de parcerias com Polícia Militar (Proerd), Secretaria Municipal de Saúde (Atenção Básica), Higiene Bucal, Senac, Sebrae e o Gabinete do Prefeito Fábio Martins Junqueira.

De acordo com a Secretária Maria de Lourdes Fernandes Blanco Pollon, a ação atendeu diversas demandas, como atendimentos rápidos de saúde, consultas, higienização bucal, corte de cabelo, aferição de pressão arterial e diversos tipos de orientação, além de gincanas entre crianças que passavam pelo local.

O Mutirão foi realização na sede da Associação de Moradores do bairro e contou com a presença do Prefeito Fábio Junqueira e da Primeira Dama, Helena Simões Junqueira. "A equipe da Assistência Social e seus parceiros estão de parabéns estão de parabéns por mais uma ação que resulta no atendimento direto à população. Essa é nossa intenção, levar as ações do Poder Público para a porta da casa do cidadão que necessita desse atendimento", destacou o Chefe do Poder Executivo.

Mutirão ofereceu diversos serviços à população

PRO-INFÂNCIA

Masson obteve a concessão do prazo de 180 dias para a conclusão da obra

Prefeito consegue **prazo de 180 dias para concluir** obras da **Creche**

>> **Nélson Alves**
Assessoria

Uma das conquistas da viagem do prefeito Cristovão Masson a Brasília nesta semana foi o aditamento de novo prazo para a conclusão das obras da Creche Pro-infância.

Acompanhado do engenheiro da prefeitura, Marcelo Bastos e do deputado federal Ságuas Moraes, o prefeito foi recebido na tarde de terça-feira (30) no FNDE e em contato com engenheiros do órgão obteve a concessão do prazo de 180 dias para a conclusão da obra e ainda a permissão de alteração no projeto do sistema de água.

"A prefeitura já estava com problemas junto ao Ministério da Educação (FNDE) por causa do atraso da obra, por uma série de razões técnicas e de ordem financeira. Foi uma vitória obtermos novo prazo", comemorou o prefeito.

Cristovão destacou a importante intermediação do deputado Ságuas junto ao FNDE, bem como a presença do engenheiro que muito ajudou na explicação acerca do projeto.

A construção da Creche Pro-infância iniciou em março de 2012 e de lá para cá vem se arrastando em razão de atraso de recursos financeiros e problemas técnicos do projeto. A obra obteve R$ 1.308.800,00, recursos oriundos do FNDE e contrapartida do município. Sua área de construção ocupa 1.118,48 metros quadrados e deverá atender 240 crianças.

NOVA OLÍMPIA

Rede Cidadã recomeça atividades junto às escolas

O programa Rede Cidadã é realizado graças a parceria com a Secretaria de Estado de Segurança Pública

>> **Nélson Alves**
Assessoria

Uma equipe do Rede Cidadã de Nova Olímpia, programa que conta como principal parceira a prefeitura municipal, realizou nesta quarta e quinta-feira (01 e 02) atividades junto às escolas municipais e estaduais de Nova Olímpia no sentido de trabalhar em parceria.

Além de apresentar o novo coordenador do programa, 3º sargento PM Adão Santana e a equipe técnica composta por uma assistente social, pedagogo e instrutores das oficinas de Teatro, Jiu-jitsu, Futebol de Campo, Violão e Espanhol, o programa também propiciou às escolas visitadas uma palestra com os técnicos do Rede de Cuiabá, o policial Reinaldo Carlos de Porciúncula (3º sargento) e a pedagoga Sandra Gusmão, abordando os temas Combate às Drogas e ao Bullyng, voltada para alunos do 5º e 6º ano do ensino fundamental na rede municipal e do Ensino Médio na Rede Estadual.

Na visita às escolas também foram apresentados os meios para o encaminhamento de alunos, bem como as atividades e oportunidades que as crianças e adolescentes terão a partir da matrícula no programa.

A equipe também promoveu uma roda de conversa com os alunos da escolinha de futebol e fez visitas domiciliares.

O programa Rede Cidadã é realizado em Nova Olímpia graças a parceria entre a Prefeitura e a Secretaria de Estado de Segurança Pública. Ele tem como objetivo principal garantir oportunidade e acesso a momentos de integração, lazer, esporte, cultura e cidadania a crianças e adolescentes em risco social, afastando os menores do risco da criminalidade e a promoção da inclusão social. O foco principal de atuação do projeto é o combate à violência e ao consumo e tráfico doméstico de drogas, a prostituição infantil, além de maior atenção ao idoso e a violência contra a mulher.

Para participar do Rede Cidadã a criança ou o adolescente deve ter entre 10 a 17 anos, estar matriculado e frequentando a escola e, caso não esteja, os familiares precisam demonstrar o interesse de voltar a estudar. Além disso, também é importante que a família acompanhe o desenvolvimento e comprometimento do aluno.

Escola **13 de Maio realiza hoje** tradicional **Feira do Conhecimento**

>> **Rodrigo Soares**
Redação DS

Principal objetivo é promover a disciplina e interação entre os alunos, conscientizando sobre a importância da água para a continuação da existência

Com o tema 'A Importância da Água', os alunos da Escola Estadual 13 de Maio estão realizando hoje, dia 03 de julho, mais uma edição da tradicional Feira do Conhecimento. O evento, que se inicia às 8h, conta com participação de todos os alunos do Ensino Médio Inovador dos períodos matutino e vespertino. De acordo com o coordenador pedagógico da instituição, Robson Aparecido dos Santos, o principal objetivo é promover a disciplina e interação entre os alunos, conscientizando sobre a importância da água para a continuação da existência.

"A gente realiza todos os anos a Feira do Conhecimento com o intuito de inserir os alunos dentro da pesquisa científica, para demonstrar a importância e buscar conhecimentos, além de refletir sobre os problemas sociais", explicou o coordenador pedagógico, destacando que os alunos se prepararam há dois meses para as apresentações. "Tem alunos que fizeram maquete sobre tratamento de água na cidade e vão demonstrar onde é feita a coleta. Será mostrado como acontece o processo de purificação até o momento de consumo, então o trabalho está muito interessante", relatou Robson.

"Outras escolas virão visitar o 13 de Maio para conferirem as apresentações, e desde já contamos com a presença da comunidade escolas, pais e amigos", finalizou o coordenador.

Evento acontece a partir das 8h na instituição de ensino

ALEGRAR CORAÇÕES

Centro Nefrológico realiza Festa Junina para seus pacientes

>> **Rosi Oliveira**
Redação DS

"Os pacientes fazem hemodiálise três vezes por semana, onde ficam nas máquinas de três a quatro horas, então nosso objetivo foi alegrar um pouco mais essas vidas"

Nos dias atuais, cada vez mais somos dependentes das máquinas. E isso acontece de forma maravilhosa para os os pacientes do Centro Nefrológico de Tangará da Serra, pois os mesmos dependem integralmente delas para ter suas vidas mantidas e melhoradas.

E pensando em levar um pouco de descontração e alegria aos pacientes, o centro realizou na tarde de ontem em suas dependências, uma Festa Junina, onde várias pessoas participaram com danças, músicas e muita alegria, além de contar com a presença do sanfoneiro Toni Favetti.

Segundo a professora, Joeli Siqueira, o convite feito pela coordenação do centro foi imensamente gratificante, como explica. "Esse é um projeto do Arte em Movimento, junto com a Escola Silvio Paternez, fomos convidados a trazer um pouco de alegria a essas pessoas, fazendo essa troca de carinho, levando alegria e entretenimento", pontuou Joeli, agradecendo pelo convite da coordenação do centro, que é administrado pelo médico nefrologista, João José de Matos, que esclarece que o evento foi realizado com o objetivo de descontrair os pacientes. "Os pacientes fazem hemodiálise três vezes por semana, onde ficam nas máquinas de três a quatro horas, então nosso objetivo foi alegrar um pouco mais essas vidas".

CONVITE

Alunos da Apae de Tangará se apresentam amanhã em Campo Novo

>> **Rodrigo Soares**
Redação DS

Alunos se apresentarão durante comemoração dos 27 anos de Campo Novo

Os alunos da Escola Raio de Sol de Tangará da Serra, mantida pela Associação de Pais e Amigos dos Excepcionais (Apae), farão amanhã, dia 04 de julho, uma participação especial durante as comemorações dos 27 anos de emancipação político administrativa de Campo Novo do Parecis.

O grupo, que é composto por aproximadamente 70 alunos, intensificou os ensaios nos últimos dias com objetivo de mais uma vez fazer bonito durante a participação especial. De acordo com a instrutora Maria Raimunda, todos da instituição estão muito felizes, pois buscam sempre mostrar a superação dos alunos. "O pessoal de Campo Novo viu vídeos nosso e conhecem esse trabalho, e como é incomum uma fanfarra em Apaes, eles resolveram fazer esse convite para gente, o que é muito gratificante", comentou a instrutora, ao destacar que essa é a primeira vez que o grupo de fanfarra é convidado para fazer participação especial em um município um pouco mais afastado.

"A gente sempre recebe convites, mas é para regiões mais próxima de Tangará da Serra. Agora, iremos para Campo Novo do Parecis, e os alunos estão radiantes com isso porque eles vão viajar. Para a gente é isso que importa, ver a felicidade deles", comemorou Maria Raimunda.

A FANFARRA- O grupo existe na escola desde o ano de 2005 e tem participado de várias apresentações não só na escola, mas também em eventos da comunidade em geral. Para a produção rítmica são utilizados os instrumentos fuzileiros, surdos grandes e pequenos, caixinhas, repiques, pratos e lira, que foram adquiridos através da Secretaria de Educação e Prefeitura Municipal de Tangará da Serra. O objetivo é a reintegração social por meio das batidas rítmicas que são produzidas pelos alunos após um longo trabalho de ensaios. A participação na fanfarra desenvolve no aluno a atenção, a concentração, autoestima, disciplina, noções de tempo e espaço.

SECRETARIA DE ESPORTES

Coordenador faz balanço de eventos esportivos de Tangará

>> **Luciano Góis**
Redação DS

Está chegando mais um final de semana, e com ele a grande movimentação no esporte de Tangará da Serra, tendo em vista que importantes competições estão em andamento. Em conversa com nossa redação, o coordenador de esportes do município falou sobre a rodada deste final de semana da Copa Tangará de futebol de Campo 35 anos, do Peladão Tangará 2015, do cancelamento da Copa Tangará de Futsal 40 anos, e ainda da Copa Centro América de Futsal que neste final de semana realizada sua terceira fase na cidade de Campo Novo dos Parecis.

Copa Tangará 35 anos – Acontece amanhã, 04, mais três partidas pela segunda rodada da competição, sendo: ás 15h30 no campo da Vila Esmeralda o embate entre 100% Branco e Jardim América, no mesmo horário no Campo da Vila Olímpica se enfrentam Temperos Adori e Comercial e ainda no mesmo horário no campo do Vasco o embate entre Lajes Tangará e Drogamax.

Peladão Tangará 2015 – Aconteceu na noite de ontem, 02, no auditório da Prefeitura Municipal de Tangará da Serra o congresso técnico da competição que deverá contar com 15 equipes. O início da competição está previsto para o dia 11/07/2015. Os campos que sediarão os jogos serão: campo da Vila Olímpica, campo do Vasco, Cohab Tarumã e Vila Esmeralda.

Copa Futsal 40 anos – De acordo com o coordenador de esportes, a competição foi cancelada pela falta suficiente de equipes, porém o Bocão informou que esta sendo avaliado a possibilidade da competição ser realizado porém no futebol society.

Sucesso no ano passado, aconteceu na noite de ontem Congresso técnico do Peladão 2015

Copa Centro América de Futsal – O time tangaraense disputa neste final de semana em Campo Novo dos Parecis mais três partidas que definirão se o time avança ou não à quarta fase da Copa Centro América. O primeiro desafio do time acontece hoje, 03, às 20h30 diante do time da casa, Campo Novo dos Parecis, já amanhã a equipe volta a quadra às 8h30 diante de Alto Paraguai, e na noite de amanhã o time realiza sua última partida diante de Diamantino.

APAES

Natação, Atletismo e futsal movimentam hoje as Olimpíadas

>> **Luciano Góis**
Redação DS

Terá continuidade hoje, 03, em Tangará da Serra a sétima edição das Olimpíadas Especiais das Apaes "Etapa Estadual", evento este que esta sendo realizado pela Apae de Tangará da Serra com o apoio da Secretaria Municipal de Esportes e Prefeitura Municipal de Tangará da Serra. O evento teve início ontem, 02, às 15h com a disputa das modalidades de capoeira, tênis de mesa e judô, na quadra esportiva da Apae, já às 17h de ontem aconteceu o desfile das delegações pela avenida Brasil.

Na noite de ontem foi realizado a abertura oficial das Olimpíadas no ginásio Douglas Poyane, na Vila Olímpica Rei Pelé com apresentações culturais e a presença de autoridades municipais. O do ídolo do Grêmio, Jardel, que havia confirmado presença no evento, por problemas particulares não conseguiu sair de Porto Alegre em tempo para o evento, mas prometeu vir a Tangará em breve. Logo após foi realizado três partidas de futsal, mas até o fechamento desta edição não obtivemos os resultados. Hoje, 04, no início da manhã às 8h acontece as provas de atletismo no Estádio Municipal Mané Garrincha, às 14h será realizado as provas de Natação na Escola 29 de Novembro, às 16h30 terá continuidade os jogos de futsal, e no período da noite, às 20h, acontece a noite dançante na Flyer Eventos.

A equipe de futsal masculino é uma das representantes de Tangará

COPA RÁDIO TANGARÁ

Lava Jato Tangará enfrenta Laranja Mecânica hoje

>> **Luciano Góis**
Redação DS

Acontece hoje, 03, em Tangará da Serra, mais duas partida da Copa Rádio Tangará, os jogos serão realizados no campo da Franchini. Na primeira partida, marcada para às 19h, a equipe do Lava Jato Tangará/Canoas Espetos, comandado pelo técnico Márcio, enfrenta o time Laranja Mecânica, já na segunda partida o time Legendários enfrenta a equipe Sport. A competição agora entra na sua reta final da primeira fase, onde apenas 16 das 32 equipes continuam na disputa pelo prêmio de R$ 2mil par o primeiro colocado, R$ 1mil para o segundo e ainda R$ 500,00 para o terceiro colocado. A competição é organizada pelo desportista Diones Silveira, com apoio e transmissão da emissora Rádio Tangará.

Futebol Americano: Tangará Taurus faz seletiva amanhã

>> **Luciano Góis**
Redação DS

Após a participação sem êxito no Campeonato Estadual de futebol Americano, o Tangará Taurus, voltou às atividades na tarde do último sábado com novos projetos e planejamentos, dentre eles a seletiva que será realizada na tarde de amanhã, 04, nas dependências da Vila Olímpica. "Queremos convidar a todos os interessados em integrar o elenco do Tangará Taurus que venha participar da nossa primeira seletiva que acontece amanhã às 15h, os interessados podem vir com roupas leves, e calçados adequados, de preferencia com chuteira, faremos alguns testes básicos para ver a aptidão do atleta e a posição que o mesmo irá se enquadrar dentro do time, tendo em vista que um time de futebol americano é um time bastante amplo, tendo a capacidade de adequação bem dinâmica, podendo ser encaixado atleta de qualquer biótipo", disse Daniel, presidente do Tangará Taurus, informando que atletas acima de 16 anos podem fazer a seletiva.

floral
floricultura & arquitetura
NÃO ESQUEÇA: datas importantes
têm que ter Flores
DISK-FLORES 3326-6024

ÁGUA SOL
MANUTENÇÃO E LIMPEZA
DE PISCINAS E PEDRAS
Venda e Construção de Piscinas em azulejo, fibra e vinil. Produtos e acessórios em geral.
Av. Brasil, 610-E, Centro
3326-7022
9617-3044

casa SPORT
Agora em novo endereço:
Rua Antônio Hortolani nº 252-w
3326-1984 ou 3326-1869

CONFUSÃO EM BAR

Homem é preso por porte ilegal de arma de fogo em Tangará da Serra

>> **Rodrigo Soares**
Redação DS

A Força Tática da Polícia Militar de Tangará da Serra prendeu na noite da última quarta-feira, 1º de julho, um homem de 46 anos acusado de porte ilegal de arma de fogo. A prisão aconteceu por volta das 20h, em um bar localizado na Rua 26, onde S. L. B. se envolveu uma uma discussão.

De acordo com relatos do boletim de ocorrência, a guarnição se deslocou até o local com informações iniciais que havia um elemento armado. Chegando no local, os policiais se depararam com o suspeito em visível estado de embriaguez. Informações de testemunhas dão conta que inicialmente, o acusado chegou até o estabelecimento afirmando estar armado e que iria se matar. Posteriormente, o mesmo se dirigiu até outro bar, localizado também na Rua 26, e ameaçou todos que estavam lá de morte.

Para os policiais, o suspeito afirmou que foi traído em um acordo comercial, sendo cobrado abusivamente no preço da bebida alcoólica. O acusado, que não tem passagem pela polícia, foi encaminhado até a Polícia Judiciária Civil (PJC), e deverá responder por porte ilegal de arma de fogo.

Prisão foi efetuada pela guarnição da Força Tática

VIOLÊNCIA

Acusado de **abusar da tia de 13 anos** é preso

>> **Assessoria**

Um homem acusado de abusar da tia de 13 anos de idade foi preso pela Polícia Judiciária Civil no município de Pontes e Lacerda, na manhã desta quarta-feira, 01. O suspeito Flavio Chave, 28, estava com o mandado de prisão decretado pelo crime de estupro de vulnerável.

O crime aconteceu no mês de agosto de 2010. A vítima, na época com 13 anos, é irmã da mãe do suspeito e morava na mesma casa que ele. Por ser mais velho, o sobrinho aproveitava da situação para induzir a vítima a praticar atos libidinosos com ele. Durante as investigações, foram colhidos depoimentos de testemunhas e da vítima, que confirmaram os abusos praticados pelo suspeito. Diante indícios, o acusado teve a prisão decretada pela Justiça de Pontes e Lacerda.

Com a ordem judicial, os investigadores de polícia conseguiram localizar o suspeito na região central da cidade. Ele foi conduzido para o Centro de Detenção Prosivória (CDP) onde permanecerá à disposição da Justiça.

Suspeito de 28 anos foi preso

Dono de restaurante é preso **pela PRF com 110kg de pescado**

>> **Só Notícias**

Policiais rodoviários federais prenderam, no início da noite, em Santa Helena, o dono de restaurante em Sinop que transportava cerca de 110 kg de pescado (várias espécies) sem documentação. Ele teria partido de Santarém (PA) e iria para Sinop. O nome do acusado não foi informado mas teria 42 anos.

Uma fonte na PRF informou que o empresário e os peixes foram encaminhados à delegacia de Polícia Civil em Itaúba, onde deve ser instaurado inquérito por crime ambiental e o delegado decidirá se será arbitrada fiança para o acusado ser solto. A tendência é dos peixes serem doados para instituição de caridade - o que ainda não foi confirmado. As ligações feitas na delegacia de Itaúba, esta noite, não foram atendidas. O empresário estava em uma caminhonete Hilux, acompanhado de outro homem, que foi liberado. A caminhonete não foi apreendida.

MEDO

Onda de assaltos tem amedrontado população

Autoridades têm buscado soluções para casos de assaltos

>> **Assessoria**

A onda de assaltos em Campo Novo do Parecis e região tem amedrontado a população que clama por mais segurança. O baixo efetivo das polícias civil e militar atrelado à falta de equipamentos tem facilitado o aumento da criminalidade e semeado frustração coletiva.

Sensível aos graves problemas, o vereador Marcelo Acosta (Japinha), procurou o deputado federal Ezequiel Fonseca (PP-MT), em Brasília para relatar as necessidades atuais e pedir intervenção junto à secretaria de segurança pública do Estado de Mato Grosso.

O vereador destacou que ambas as polícias são atuantes, entretanto, ocupam prédios improvisados como sede. "São casas de alvenaria, em uma delas, a cozinha foi transformada em cartório para escrivão; a lavanderia em sala para investigadores e a edícula transformada em duas celas pequenas, compartilhada com salas para cartório e arquivos".

Japinha considerou ainda a grave situação dos efetivos e, principalmente, o aumento no número de roubos de veículos, em sua maioria caminhonetes que são levadas para a área de fronteira.

"Nos anos 90, o município possuía a metade da população, no entanto, o quadro da Delegacia de Polícia era o dobro da atual, inclusive, a cidade contava com uma delegacia no distrito de Itamarati Norte. Quanto aos veículos, são roubados pelo menos dois ao dia", ressaltou.

Foi solicitado ao deputado intervenção junto ao governo do Estado. "Vou atender o pleito, e estarei nesta semana encaminhando um documento ao secretário de segurança do Estado apontando a necessidade de ação emergencial voltada para a segurança. A sociedade precisa de uma resposta", disse o parlamentar.

Ezequiel assegurou cobrar a reestruturação das polícias em Campo Novo do Parecis e melhoria na infraestrutura. Ao final, o vereador lembrou que a luta é em conjunto com o vereador Gilberto Vieira de Melo.

MAIS UM ANO

Novo Conselho Diretor assume Rotary Club Tangará da Serra

>> **Rosi Oliveira**
Redação DS

"Nosso objetivo como diretoria, é o de fortalecer os projetos já existentes", disse Toniazzo

Na noite desta quarta-feira, 01, aconteceu nas dependências da Casa da Amizade a solenidade de posse do Conselho Diretor 2015-16, que a partir de agora passa a contar com a gestão do companheiro Ulisses J. Toniazzo, que se diz honrado por assumir o cargo a frente de clube tão conceituado e atuante. "O momento da posse foi espetacular, me sinto bastante feliz por poder continuar contribuindo com esse clube que tem tantos serviços prestados à cidade de Tangará da Serra", disse Toniazzo, salientando que suas expectativas para a gestão são as maiores e melhores possíveis. "Nosso objetivo como diretoria, é o de fortalecer os projetos já existentes, procurando ajudar ainda mais as instituições de nossa cidade", afirmou.

Segundo o presidente outra meta da gestão é estabelecer parcerias, para que os projetos desenvolvidos pelo clube de serviços continue ajudando a coletividade, como esclarece. "Esperamos poder contar com a sociedade que sempre nos ajudou, em todas as vezes que dela precisamos, além de procurarmos efetivar parcerias com o Poder Público para podermos ajudar aos que de nós necessitam, porque por mais que eles façam, não estão conseguindo suprir várias necessidades existentes em nosso município", pontuou.

Na oportunidade o Ex Presidente do clube, Danilo Falcão, aproveitou para fazer um balanço de sua gestão, e disse que deixa a presidência com certeza do dever cumprido. " Quando assumimos, tínhamos como meta desenvolver 16 projetos, no prazo de um ano. Desses 16, somente dois não foram concluídos, e mesmo assim incluímos mais três, sendo assim, deixo a diretoria bastante feliz e satisfeito, e digo que não estarei a frente, mas estarei sempre junto com meus companheiros para o que eles precisarem", finalizou.

Show de **Conrado & Aleksandro** em Campo Novo

A dupla Conrado & Aleksandro encanta Campo Novo do Parecis (MT), nesta sexta-feira, dia 03 de julho, a partir das 18h. O show, que será gratuito, acontecerá no Estádio Ari Tomazelli,durante o 27º Aniversário de Campo Novo do Parecis. Donos de sucessos já conhecidos do grande público como "Só Se For Gelada", "Halls Preto", "Mete Tequila" e "Quem Nunca",hits do segundo trabalho da carreira dos músicos, "Ao Vivo em Maringá", e com cerca de 60 milhões de acessos na internet, fãs e público podem conferir no show um set list que contempla os seis anos de carreira dentro do main stream, englobando o mais recente CD"Lobos" (2014, Som Livre).

Neste novo projeto, as músicas universitárias – marca da dupla – são refletidas em "Toda Sexy", "Caminhão Pipa", "Mamãe Mandou" e "Caminhonete Inteira", canções que trazem todas as batidas dançantes características e que prometem colocar o público para ferver. Já as modas românticas, marcadas pela conhecida "Signos", ganham força com "Pode Chorar", "Lobos" e "Tinta Seca", que completam o refinamento dado a todo o trabalho. Durante a turnê de 2014 a dupla atingiu, em seus os 137 shows realizados, um público total de cerca de 1 milhão de pessoas. Número que deve ser superado durante 2015, já que a expectativa é de 150 apresentações.

*Anuncie aqui
(65) 3326-6501

Diário da Serra
>> TANGARÁ DA SERRA - MT - BRASIL
SEXTA-FEIRA - 03 DE JULHO DE 2015

IMÓVEIS À VENDA - (65) 9987-5151

AVALIAÇÕES JUDICIAIS, BANCÁRIAS EM QUALQUER TIPO DE IMÓVEIS

CRECI 03983-MT

01) BARBADA - Terrenos juntos no centro, de 15x30 cada terreno, com um barracão pré-moldado ...250.000.

02) Apartamento no Gênova II, 1 suite, 2 quartos, banheiro social, de sombra, cozinha planejada, todo reformado..$ 220.000.

03) Terreno de 15x45 no centro, próximo a Vivo, fundos da Prefeitura. ...500.000.

04) Imóvel comercial na Av: Mauá ...450.000.

05) Casa próximo ao Fórum, de laje, edícula e churrasqueira, murada, bem localizada. 250.000.

06) Sítio de 11.5 Alqueires à 10 km do centro asfalto..60.000 por Alqueires.

07) Loja no centro da cidade próximo a Praça da Bíblia com 30 anos de funcionamento, boa clientela e boa tradição no ramo ...800.000,00.

08) Sítio de 15 Alqueires todo em pastagem, terra roxa, 6 km da cidade com 2 aviários em funcionamento... 900.000.

09) Terreno 16x80 na Av Nilo Torres comercial ...300.000

10) Terreno de 15x30 em frente a Valtra comercial... 160.000.

11) Terreno na Avenida Mauá em frente a La Carreta 28 de frente e 30 lateral Sinal Adesivos...$ 550.000.00.

12) Três terrenos juntos de 15x45 próximo a Associação dos Caminhoneiros. ...120.000.

13) Áreas comerciais de vários tamanhos no Rodoanel e vários preços

14) Terreno todo murado próximo ao Hospital Santa Ângela e Tancredo Neves ...520.000

15) Chácaras de vários tamanhos localidades e preços.

16) Imóveis no centro, 2 terrenos juntos de 15x45 com uma casa toda em laje com 400 m² ótima para clínica, próximo a Clínica da Criança... 750.000 $

17) Terreno de 15x30 Vila Alta todo murado. 180.000 $

18) Imóvel comercial na Tancredo Neves medindo 22.30x30, ótima localização... 1.200.000,00.

19) Imóvel na Rua I com terreno de 12x30 e construção com 300 M² Já alugado....650.000 $

20) Salas em cima da central xerox próximo a vivo, boa pra alugar...400.000 $.

21) Casa no Jardim Europa 2 quartos, 1 suíte, churrasqueira, piscina, área de festa, armários embutidos, 280 M² averbada para financiar....400.000 $

22) Imóvel de 14 x 40 no Royal Park ....240.000 $

23) Casa no Tangará II suíte, 2 quartos, área de serviço, garagem ampla 3 carros, portão eletrônico Etc...280.000$

24) Imóvel de 15 x 90 na Av Brasil com duas entrada, fundo e frente, entrada e mais 10 parcelas... 220.000 $

25) Imóvel de 20x45 na Rua I com salão comercial 700.000 $

26) Terrenos juntos nos fundos do Big-Master da Av: 4 terrenos esquinq....900.000$

27) Área na Av Brasil, próximo ao Rodoanel de 106 x 320 esquina...60 reais o M²

28) Área no São José de 30 x 160 toda cercada com plantações, energia etc. Boa pra lazer, com uma casa recém construída em alvenaria de 200 M², 2 quartos suíte, área em volta... 300.000 $...

29) Imóvel de 48 m, de frente para a Tancredo neves, somando 3 terrenos juntos, projeto de posto de gasolina aprovado, aprovado também para posto artesiano, ótimo fluxo de transito, aceita tudo em soja, milho, arroz etc. ..1.500.000.00

30) Casa em Alvenaria com Piscina 1 suíte, 2 quartos etc Comercial próximo ao Gotardo 30 metros da Av Brasil...750.000 $.

31) Terreno no Tangara II 10x29 ..100.000$

32) Terreno no Tangara II 10x22...85.000 $

33) Terreno no Tangara II 10x18 ... 75.000 $

34) Terreno no Tangara II 20x18...105.000 $

35) Imóvel no centro próximo ao banco HSBC 900.000 $, troca por barracão ate 500.000$

36) Imóvel de 20x45 na Rua I bem localizado com 2 pisos... 600.000 $

37) Casa no Jardin Tapirapuã com 3 quartos, sala, cozinha, banheiro social, murada com grade, terreno 113x32..$ 140.000

38) Imóvel na Av : Brasil próximo a Açofer de 15 x45 ...1400.000 $

39) Imóvel na Vila Alta II 15 x 45 próximo a Havan, asfalto ...120.000 $

40) Terrenos juntos de 15x45 cada terreno, medindo 30x45 próximo ao fórum... 400.000 $

41) Apartamento no Edifício Tangará ...300.000 $

42) Imóvel no Jardim Rio Preto de 15x45 com piscina, área de lazer, móveis embutido, casa com 2 quartos sala cozinha ...350.000

43) Imóvel 50x90 na Av. Brasil ...500.000 $.

44) Sítio de 28 Alqueires, serve para pasto ou soja. Próximo a entrada do Joaquim do Boschi após o Progresso, com frente para o asfalto...$ 45.000 por alqueires.

45) BARBADA- Terreno de 15x30 nos fundos da Havam ... $ 110.000

46) Troca-se casa de alvenaria no centro toda em lage por sítio, 1 suite, 2 quartos, banheiro social, 3 quitinetes nos fundos já alugadas ...$ 600.000.

47) BARBADA. Área de 94x160 na linha 12, poço artesiano, toda cercada para criação de carneiro, medindo aproximadamente 16.000 M²... $ 130.000.00.

48) Imóvel Comercial de 15x45 no centro da cidade ao lado da antiga Queiroz Motos sob esquina com a Avenida Tancredo Neves... $ 600.000.00

49) Casa em alvenaria, 1 suíte, 2 quartos amplos, piscina, área de festa, murado, no Jardim Europa próximo a prefeitura $ 350.000.00

50) Casa em alvenaria no Jardim dos ipê na Av das castanheiras, 3 quartos, sala ampla, cozinha, banheiro externo e interno, forrada em PVC, murada com grade, escritura, etc. $ 90.000.

51) Casa no jardim do Lago, com 1 suite dois quartos, churrasqueira, garagem pra 3 carros, todos os quartos com ar condicionados, toda mobilhada, piscina, cozinha com móveis planejados, 370 m² de área construída, portão de elevação eletrônico, i banheiro social, 1 banheiro externo, construção nova....Ja financiada, ágio 560.000 + 380.000 saldo devedor dividido em parcelas de 3.800.00 aceita-se proposta, pega-se soja.

casa@campo
CORRETORA E IMOBILIÁRIA
CRECI - 1130 - J

CORRESPONDENTE AUTORIZADO CAIXA

ADMINISTRAÇÃO, LOCAÇÃO, VENDAS E FINANCIAMENTOS DE IMÓVEIS

TANGARÁ SHOPPING - SALA 63
TELEFONE - (65) 3326 -2107
PLANTÃO - (65) 9638-9442

ABRA CONOSCO SUA CONTA POUPANÇA E UNIVERSITÁRIA

AVERBAÇÕES, CONTRATOS, AVALIAÇÕES, VISTORIAS.

Possui um imóvel para locação? Fale Conosco.

LOCAÇÃO

Casa nova no Jardim Itália. Casa nova, com dois quartos, sala e cozinha conjugada, banheiro, lavanderia coberta. R$ 750,00.

Casa no Jardim Imperial. Casa com uma suíte, um quarto, sala e cozinha conjugada, banheiro social, varanda. Lavanderia descoberta. R$ 750,00.

VENDAS

JARDIM SANTA LÚCIA
Casa com 240m² de construção, bem localizada contendo 1suíte, 2 quartos, Wc social, sala de estar, sala de jantar, cozinha, área de serviços, garagem para 3 carros, portão de elevação, interfone, em laje, piso retificado, janelas em blindex, R$ 500.000,00.

JARDIM SÃO PAULO
Casa contendo 3 quartos, Wc social, sala, cozinha planejada, com 85m² de construção, R$ 145.000,00.

TARUMÃ
Casa nova, com 75m² de construção, pronta para financiar contendo 1 suíte, 2 quartos, sala, cozinha, Wc social, área de serviços, janelas em blindex, forro em PVC, R$ 160.000,00.

Casa nova (em construção), entrega pronta para financiar com 125m² de construção, sendo 1 suíte, 2 quartos, sala, cozinha, Wc social, garagem para 2 carros, portão de elevação, janelas em blindex, R$ 260.000,00.

Casa nova com 100m² de construção sendo 1 suíte, 2 quartos, Wc social, sala, cozinha, lavanderia, garagem com madeiramento a vista, portão eletrônico, forro em gesso, manta térmica, telhas em barro, R$ 205.000,00.

Imóvel com 190m² de construção, novo, apropriada para financiamento, contendo 1suíte, 2 quartos, Wc social, sala, cozinha ampla, área de serviços, área de lazer com churrasqueira, piscina, Wc e dispensa, forro em gesso, piso em porcelanato, garagem para 2 carros, R$ 390.000,00.

Casa nova, linda, entrega pronta para financiar, medindo 105m² de construção contendo 1 suíte com jardim de inverno, 2 quartos, sala de estar e jantar conjugadas, cozinha com bancada em mármore, Wc social, lavanderia, garagem com portão de elevação, forro em gesso com luminárias embutidas, telhas em cimento, janelas em blindex, R$ 225.000,00.

Casa nova, com 125m² de construção sendo 1 suíte com closet, 2 quartos sendo um com jardim de inverno, sala de estar, sala de jantar, cozinha, wc social, área de serviços, piso em porcelanato, pias com bancada em mármore, janelas em blindex, forro em gesso, R$ 275.000,00.

Casa com 157m² de construção, contendo 1suíte, 2 quartos, Wc social, sala, cozinha, área de serviços com lavanderia, área de lazer com churrasqueira, piso em porcelanato, toda em laje,garagem para 2 carros, cerca elétrica e portão eletrônico, R$ 400.000,00.

PARQUE DAS MANSÕES
Imóvel com 280m² de construção, bem localizado, contendo 3 suítes sendo uma com hidro, sala, 2 cozinhas, garagem para 3 carros, área de lazer com hidro, cozinha, churrasqueira, porcelanato, excelente acabamento, R$ 1.500.000,00.

SANTA TEREZINHA
Quer investir, então que tal essa aquisição: 3 Apartamentos, sendo 2 com 1 quarto, Wc, sala, cozinha e lavanderia, e o 3º com1 quarto, Wc, sala, cozinha, lavanderia e 2 dispensas, R$ 160.000,00.

JD. 13 DE MAIO
Com excelente localização, a apenas 150m da Rua 1, casa com 1 suíte, 3 quartos, sala, cozinha, garagem, edícula com 1 suíte, Wc externo, Churrasqueira, fogão à lenha, dispensa, lavanderia + 1 cômodo com 40m². R$ 280.000,00.

Casa principal com 135m² de construção, sendo 3 quartos, sala, cozinha, Wc, Garagem, Despensa, Varandão, Cerca elétrica, mais uma casa nos fundos com 88m² de construção contendo 2 quartos, sala e cozinha conjugada, Wc externo, Área social. R$ 175.000,00 (NÃO FINANCIA).

JARDIM FLORIZA
Maravilhoso imóvel com incríveis 292m² de construção, contendo 4 suítes, sala, cozinha, área de lazer com churrasqueira e balcão e Wc, R$ 950.000,00.

BURITIS
Casa nova, com 101m² de construção, contendo 1 suíte, 2 quartos, WC social, sala, cozinha, garagem, área de serviços, janelas em blindex, gramado R$ 175.000,00.

JARDIM OLIMPICO
Casa nova, pronta para financiar com 176m² de construção, sendo 1 suíte com closet, 2 quartos, Wc, sala de jantar, sala de estar, cozinha, área de serviços, área de lazer com churrasqueira, garagem para 2 carros, R$ 352.000,00.

Casa nova, pronta para financiar com 156m² de construção, sendo 1 suíte com closet, 2 quartos, Wc, sala de jantar, sala de estar, cozinha, área de serviços, área de lazer com churrasqueira, garagem para 2 carros com área gourmet, em laje, R$ 380.000,00.

TERRENOS
Terreno no Jardim Santa Marta, medindo 15 x 45, por R$ 100.000,00.

Terreno na Vila Alta, medindo 15 x 30, bem localizado, próximo à mercado e escola, R$ 165.000,00.

Terreno bem localizado na Vila Alta, medindo 15 x 30, com casa em madeira contendo 2 quartos, sala, cozinha, Wc, área de serviços e área de lazer, R$ 185.000,00.

Terreno maravilhoso, bem localizado, medindo 18 x 95, na Avenida Brasil, R$ 1.000.000,00.

TERRENOS
Para comprar agora, chácaras próximas a Tangará com área de 10.050m², bem localizada, R$ 13,00 (Treze reais) o metro quadrado.

Fazenda com 2.250 ha, sendo que 600 ha planta soja a vários anos, pode abrir mais 550 ha, rio de médio porte, toda documentada, excelente logística, na beira do asfalto a 55 Km de Tangará da Serra, não possui benfeitorias. Preço: 180 sacas por há.

JP IMÓVEIS

IMOBILIÁRIA CRECI: 06068-J/MT

JOÃO PEDRO - FONE: (65) 9984-2556
E-MAIL: JPIMOVEISTGA@HOTMAIL.COM

Várias Fazendas a venda de diversos tamanhos, terra roxa e mista de dupla aptidão. Para mais informações entrar em contato.

FAZENDAS

SÍTIO DE 30 ALQUEIRES COM EXCELENTE LOCALIZAÇÃO NA REGIÃO DO BEZERRO VERMELHO, TODO FORMADO, CERCA BOA COM LASCAS DE AROEIRA, 5 REPRESAS, CURRAL, TERRA MISTA E PARTE ROXA DE BACURI, DOCUMENTAÇÃO EM DIAS.

FAZENDA DE 1,326 HECTARES COM 847 HECTARES FORMADOS, DIVIDIDOS EM VARIOS PASTOS, TERRA MISTA, TOPOGRAFIA PLANA CEDE DE ENERGIA, CURRAL TODO EM ARUERA DOCUMENTAÇÃO TUDO EM DIAS VALOR APENAS 4.200,00 POR HECTARE.

FAZENDA DE 3.920 HECTARES COM 3.267 FORMADOS, DIVIDIDOS EM 63 PASTOS, SEDE, ENERGIA, 2 CURRAIS, BOA DE ÁGUA, PISTA DE POUSO, CERCA TODA EM AROEIRA E COM CORREDORES, TERRA ROXA DE BACURI DE PRIMEIRA, DUPLA APTIDÃO LAVOURA E PECUÁRIA. VALOR: SOMENTE R$ 8.300,00 POR HECTARE. CONDIÇÕES DE PAGAMENTO A COMBINAR.

FAZENDA DE 330 ALQUEIRES COM 220 ALQUEIRES FORMADOS EM PASTAGENS, LOCALIZADA NA REGIÃO DE NOVA FERNANDÓPOLIS/MT, TERRA MISTA, DIVIDIDOS EM 17 PASTOS COM 2 PONTOS DE BEBEDOURO CADA, SENDO DEZ COM CAPIM MG-5 E SETE COM CAPIM BRAQUIARÃO, CURRAL TODO DE AROEIRA E CORDOALHA COM 6 DIVISÕES SENDO 4 APARTAÇÕES E BRETE COM BALANÇA DIGITAL, FÁBRICA DE RAÇÃO, CONFINAMENTO PARA 2.000 CABEÇAS, CASA SEDE E CASA PARA FUNCIONÁRIO, DOCUMENTAÇÃO TODAS EM DIAS INCLUSIVE GEO. VALOR DE PEDIDA R$ 7.500.000,00 PELA PROPRIEDADE.

FAZENDA DE 293 ALQUEIRES COM APROXIMADAMENTE 190 ALQUEIRES FORMADOS E DIVIDIDOS EM 13 PASTOS, LOCALIZADA NA REGIÃO DE BARRA DO MUGRES-MT A 42 KM DA CIDADE DE BARRA DO BUGRES, TERRA MISTA, 1 REPRESA E UM CÓRREGO NO FUNDO DA PROPRIEDADE, SEDE COM 1 CASA SEDE 1 BARRACÃO PARA MÁQUINAS, CURRAL, ENERGIA, E ETC. DOCUMENTAÇÕES TODAS EM DIAS. ACEITA IMÓVEIS URBANOS COMO PARTE DO PAGAMENTO. VALOR: R$ 11.000,00 POR ALQUEIRE. CONDIÇÕES DE PAGAMENTO: FAZ EM 3X.

SÍTIO DE 40 ALQUEIRES TODO FORMADO, LOCALIZADO A APROXIMADAMENTE 70 KM DE TANGARÁ DA SERRA/MT, TERRA MISTA DE BACURI, BOM DE ÁGUA, TODO FORMADO, TODO CERCADO COM ARAME LISO CINCO FIOS E 5 DIVISÕES DE PASTAGENS. VALOR: R$ 25.000,00 POR ALQUEIRE.

SÍTIO DE 10 ALQUEIRES COM 2 AVIÁRIOS SENDO UM TOTALMENTE AUTOMATIZADO, LOCALIZADO A 10 KM DE TANGARÁ DA SERRA/MT A 1.500 METROS DO ASFALTO, PARTE TERRA ROXA E PARTE MISTA, TODO FORMADO, BOM DE ÁGUA, CONTÉM 2 CASAS DE MADEIRA BOA, 2 BARRACÕES PRÉ MOLDADO SENDO UM PARA MÁQUINAS E OUTRO PARA ORDENHA, 1 CURRAL E ETC. VALOR: R$ 780.000,00.

SÍTIO DE 10 ALQUEIRES LOCALIZADO A 10 KM DE TANGARÁ, 1.000 METROS FORA DO ASFALTO, PARTE TERRA ROXA E PARTE MIXTA, TODO FORMADO, BOM DE ÁGUA, CONTÉM 2 CASAS DE MADEIRA BOA, 2 BARRACÕES PRÉ MOLDADO SENDO UM PARA MÁQUINAS E OUTRO PARA ORDENHA, 2 AVIÁRIOS SENDO UM TOTALMENTE AUTOMATIZADO, 1 CURRAL E ETC. VALOR: R$ 780.000,00.

CHÁCARA DE 5 HECTÁRES, QUADRADA, DE 220X220, LOCALIZADA NA REGIÃO DO ARARÃO, A 3KM DA CIDADE, TODA CERCADA E COM ENERGIA. VALOR: SOMENTE R$ 200.000,00. PEGA-SE CASA DE MENOR VALOR NO NEGÓCIO.

PESQUEIRO NO RIO SEPOTUBA, REGIÃO DE NOVA FERNANDÓPOLIS, SENDO UM TERRENO MEDINDO 30X170, CONTENDO CASA EM ALVENARIA DE 3 PEÇAS E UM BANHEIRO ÁGUA ENCANADA E TABLADO. VALOR: R$55.000,00.

SÍTIO DE 9 ALQUEIRES, FORA A APP, TODO FORMADO, CERCADO E DIVIDIDO, COM APROXIDAMENTE 1.000 METROS DE MARGEM COM O RIO SEPOTUBA, LOCALIZADO A APROXIMADAMENTE 20 KM DA CIDADE DE TANGARÁ DA SERRA-MT, CONTENDO 2 CASAS DE ALVENARIA, ENERGIA, QUIOSQUE NA BEIRA DO RIO MUITO BOM, QUINTAL GRANDE E GRAMADO AO REDOR DA CASA DE LAZER. ACEITA IMOVEIS URBANOS COMO PARTE DE PAGAMENTO NA NEGOCIAÇÃO. VALOR DE PEDIDA: R$ 250.000,00.

SÍTIO DE 11,3 ALQUEIRES LOCALIZADO NA REGIÃO DA GLEBA BANDEIRANTES A APROXIMADAMENTE 14KM DA CIDADE DE TANGARÁ DA SERRA-MT, TERRA MISTA DE BACURI, TODO ABERTO, FAZ FUNDOS MARGEANDO COM O CÓRREGO ARARÃO, CONTÉM UMA NASCENTE MUITO BOA NO MEIO DO SÍTIO. VALOR DE PEDIDA: R$ 32.000,00 POR ALQUEIRE.

SÍTIO DE 17 ALQUEIRES ESCRITURADO E MAIS 6 ALQUEIRES DE EXCESSO TOTALIZANDO 23 ALQUEIRES, LOCALIZADO A 22 KM DA CIDADE DE TANGARÁ DA SERRA-MT, TERRA MISTA DE BACURI, TODO CERCADO E DIVIDIDO EM VÁRIOS PASTOS, 3 REPRESAS CONTENDO PEIXES COM ÁGUA POR GRAVIDADE, RIO PASSA NO FUNDO DA PROPRIEDADE, CONTENDO 2 CASAS SENDO UMA CASA COM QUINTAL TODO GRAMADO E JARDINADO, BARRACÃO COM VÁRIAS REPARTIÇÕES E ENERGIA E ETC. VALOR: SOMENTE R$ 400.000,00 PELA PROPRIEDADE.

CASAS / TERRENOS

CASA NO CENTRO, PRÓXIMO A ESTAÇÃO RODOVIÁRIA, TERRENO COM 20 METROS DE FRENTE, PONTO COMERCIAL, SENDO UMA SUÍTE + DOIS QUARTOS, WC SOCIAL, SALA, COZINHA, GARAGEM PARA TRÊS CARROS, ETC. VALOR: SOMENTE R$ 280.000,00.

TERRENO NA LIONS INTERNACIONAL, ÓTIMA LOCALIZAÇÃO, PRÓXIMO A OESTE VEÍCULOS, MEDINDO 24,214M2. VALOR: SOMENTE R$ 50,00/M².

OCASIÃO
18 HECTÁRES NO PERÍMETRO URBANO. VALOR: SOMENTE R$ 5,00M²

TERRENO DE ESQUINA NA VILA ESMERALDA, PONTO COMERCIAL, PRÓXIMO A AVENIDA LIONS INTERNACIONAL. VALOR: SOMENTE R$ 65.000,00.

TERRENO DE 15X30, SOB ESQUINA, NA VILA ESMERALDA, PONTO COMERCIAL. VALOR: R$ 55.000,00.

CASA SEMI-NOVA NA VILA ARAPUTANGA, SENDO, 1 SUÍTE + 2 QUARTOS, WC SOCIAL, SALA, COZINHA + APARTAMENTO EXTERNO, GARAGEM, FUNDO TODO GRAMADO, TERRENO DE 450M², ETC. VALOR: 250.000,00.

DOIS TERRENOS JUNTOS LOCALIZADOS NA AVENIDA TANCREDO NEVES PRÓXIMO AO FORUM, MEDINDO 12,25X30 METROS CADA, VALOR SOMENTE: R$ 250.000,00 CADA.

CASA LOCALIZADA NO JARDIM TAPIRAPUÂ, COM ÓTIMA LOCALIZAÇÃO, PRÓXIMO AO COLÉGIO JOANA DARC, COM APROXIMADAMENTE 220M² DE CONSTRUÇÃO SENDO, 3 SUÍTES, COZINHA PLANEJADA, SALA GRANDE PARA 3 AMBIENTES, WC SOCIAL, GARAGEM P/ 3 CARROS, ÁREA DE SERVIÇO E ETC. VALOR: SOMENTE R$ 380.000,00

CASA NOVA TODA EM LAJE, NO JARDIM TARUMÃ, SENDO 1 SUÍTE + 2 QUARTOS, SALA, COZINHA, ÁREA DE SERVIÇO, GARAGEM P/ 2 CARROS, ESPAÇO BOM NO FUNDO E ETC. VALOR: R$ 220.000,00

TERRENO MEDINDO 10X25, LOCALIZADO NA AVENIDA ZELINO LORENZETTI, VALOR: AGIL DE R$ 35.000,00 +PARCELAS A ASSUMIR TOTAL: ÁGIL + PARCELAS R$ 70.000,00

TERRENO MEDINDO 15X30 COM ÓTIMA LOCALIZAÇÃO NO JARDIM SHANGRILÁ, DE ESQUINA. VALOR: SOMENTE R$ 110.000,00

CASA COM EXCELENTE LOCALIZAÇÃO NO CENTRO, CONTENDO 1 SUITE +2 DORMITÓRIOS, SALA, COZINHA, WC SOCIAL, ÁREA DE SERVIÇO, GARAGEM PARA 3 CARROS, LOCALIDADE BOA PARA FINS COMERCIAIS. VALOR: R$ 250.000,00.

CASA NOVA LOCALIZADA NO JARDIM ARAPUTANGA, SENDO 1 SUÍTE + 2 DORMITÓRIOS, WC SOCIAL, SALA, COZINHA, EDÍCULA COM 1 DORMITÓRIO E WC, ÁREA DE SERVIÇO, GARAGEM, QUINTAL GRANDE NOS FUNDOS TODO GRAMADO E ETC. VALOR: R$ 250.000,00.

CASA LOCALIZADA NO JARDIM TAPIRAPUÃ COM ÓTIMA LOCALIZAÇÃO, PRÓXIMO AO COLÉGIO JOANA DARC, COM APROXIMADAMENTE 220 M² DE CONSTRUÇÃO, SENDO 3 SUÍTES, COZINHA PLANEJADA, SALA GRANDE PARA TRÊS AMBIENTES, WC SOCIAL, ÁREA DE SERVIÇO, GARAGEM E ETC. VALOR: R$ 380.000,00.

TERRENO DE ESQUINA COM ÓTIMA LOCALIZAÇÃO NO JARDIM TARUMÃ, RUA L ESQUINA COM A RUA 90. VALOR: R$ 70.000,00.

TERRENO MEDINDO 15X30 COM ÓTIMA LOCALIZAÇÃO NO JARDIM SHANGRILÁ, DE ESQUINA. VALOR: SOMENTE R$ 115.000,00.

TERRENO MEDINDO 10X25, LOCALIZADO NO JARDIM TARUMÃ, RUA 180, POSIÇÃO DE SOMBRA, TODO MURADO. VALOR: R$ 50.000,00.

2 TERRENOS JUNTOS COM MEDIDAS DE 12,5X30 NA AV. TANCREDO NEVES, PRÓXIMO AO GINÁSIO DE ESPORTES, VILA OLÍMPICA. VALOR DE PEDIDA PARA CADA TERRENO: R$ 250.000,00.

CASA LOCALIZADA NO CENTRO DA CIDADE, PROXIMO AO MERCADO MATHIAS, TODA DE LAJE, SENDO 1 SUITE + 2 QUARTOS, 2 SALAS, COZINHA, DESPENSA, GARAGEM, TERRENO MEDINDO 15X30 (450M²), E ETC. VALOR DE PEDIDA: R$ 450.000,00.

TERRENO LOCALIZADO NO PARQUE DAS MANSÕES MEDINDO 15X30 (450 M²) SOB ESQUINA. VALOR: SOMENTE R$ 230.000,00.

TERRENO DE ESQUINA MEDINDO 15X30 LOCALIZADO NO JARDIM AEROPORTO, NO ASFALTO. VALOR: R$ 50.000,00.

TERRENO MEDINDO 10X25 LOCALIZADO NO JARDIM AEROPORTO, NO ASFALTO. VALOR: R$ 40.000,00.

ALUGA-SE

ALUGA-SE CASA LOCALIZADA NO CENTRO, RUA 24, SENDO 1 SUÍTE + 2 DORMITÓRIOS, SALA, COZINHA AMPLA COM DESPENSA, WC SOCIAL, EDICULA NOS FUNDOS COM 1 QUARTO, WC EXTERNO, ÁREA DE SERVIÇO, GARAGEM, QUINTAL GRANDE TODO GRAMADO. VALOR DO ALUGUEL MENSAL: R$ 1.500,00.

ALUGA-SE CASA RECÉM CONSTRUÍDA TODA NO PORCELANATO COM ACABAMENTO TODO DE PRIMEIRA, LOCALIZADA NO JARDIM PAULISTA, RUA MARTINHO, SENDO 1 SUÍTE + 2 DORMITÓRIOS, SALA AMPLA, COZINHA AMPLA COM ÁGUA AQUECIDA, WC SOCIAL, JARDIM DE INVERNO, ÁREA DE LAZER FECHADA COM CHURRASQUEIRA, ÁREA DE SERVIÇO, GARAGEM AMPLA PARA 2 CAMINHONETES E VAZADA CABENDO MAIS CARROS COM PORTÃO ELETRÔNICO DE ELEVAÇÃO, E ETC. VALOR DO ALUGUEL MENSAL: R$ 2.500,00.

ALUGA-SE CASA LOCALIZADA NO JARDIM PAULISTA, RUA SÃO PAULO, SENDO 2 SUÍTES, SALA, COZINHA, ÁREA DE SERVIÇO, GARAGEM. VALOR DO ALUGUEL MENSAL: R$ 1.000,00.

ALUGA-SE APARTAMENTO COM 145M2, LOCALIZADO NO EDIFÍO XAXIM, SEGUNDO ANDAR, CONTENDO 1 SUÍTE + 2 DORMITÓRIOS, SALA AMPLA PARA DOIS AMBIENTES, WC SOCIAL, COZINHA AMPLA, ÁREA DE SERVIÇO, DESPENSA, 1 VAGA NA GARAGEM. VALOR DO ALUGUEL MENSAL: R$ 1.400,00 + TAXA CONDOMÍNIO.

Consulte no site abaixo: Fazendas, sítios, casas, terrenos e outros.

WWW.JPIMOVEISONLINE.COM.BR

SIGA SEMINOVOS QUALIFICADOS MULTIMARCAS

OESTE VEICULOS LTDA.

AV. Brasil, N 1311 - S - Bairro Centro
Tangará da Serra - MT - CEP 78.300-000
Telefones: 65 3325 0101 - 65 3325 0202

VEÍCULOS USADOS E SEMI-NOVOS

VEÍCULOS PATIO

VEICULO	ANO	COR	OPC.	COMB
FIAT PALIO WEEK TREKKING 1.6	11.12	PRATA	COMP.	FLEX
FIAT STRADA WOR. 1.4 CE	12.13	PRETA	COMP.	FLEX
FORD FIESTA HATCH 1.6	13.14	BRANCA	COMP.	FLEX
FORD FIESTA SD. 1.6	12.13	BRANCO	COMP.	FLEX
GM CLASSIC 1.0	10.10	PRETA	AR.CO	FLEX
GM CRUZE LT AUT	12.13	PRATA	COMP.	FLEX
GM S10 LS CS FLEX	12.13	BRANCA	COMP.	FLEX
GM S10 LT CS FLEX	13.13	CINZA	COMP.	FLEX
GM S10 LT CD 4X4 AUT	12.13	BRANCA	COMP.	DIESEL
GM S10 LTZ 4X2 AUT	13.14	BRANCA	COMP.	DIESEL
GM S10 LTZ 4X4 AUT DIESSEL	13.14	BRANCA	COMP.	DIESEL
PEGEOULT 207 XR H8	08.09	PRETO	COMP.	FLEX
VW FOX 1.0 4P	09.10	PRATA	COMP.	FLEX
VW GOLF SPORTLINE 1.6	08.09	BRANCA	COMP.	FLEX
VW VOYAGE CONF. 1.6	12.13	PRETO	COMP.	FLEX
VW VOYAGE G6 TREND 1.0	13.14	BRANCO	COMP.	FLEX
TOYOTA COROLLA XLI 1.8	07.08	PRATA	COMP.	FLEX

CONSULTE-NOS PELOS FONES 65 3325 0101 OU 65 3325 0202

TANGARA DA SERRA,26/06/2015

IMÓVEIS

ALUGA-SE
Um apartamento na Vila Portuguesa, localizado na rua Luiza nº 388, com quarto, sala e cozinha. Banheiro, lavanderia no térreo. Água inclusa no aluguel. Valor: R$ 550,00. Tratar: (65) 9961-4272

ALUGA-SE
Sala comercial de 50/mts no centro, no Ed. Carbonera, 1º andar, em frente a Câmara Municipal. Tratar: (65) 9987-2095. (08-07)

VENDE-SE
Casa com 2 quartos, sala, cozinha , banheiro, lavanderia, cerca elétrica, alarmes nas portas e janelas, toda murada. Localizada na rua 13-b, com 15-a, Vale do Sol. Valor R$: 120.000,00. Tratar: 9948-2809 (...)

ALUGA-SE
Um apartamento sendo 1 suíte, sala, cozinha conjugada, lavanderia, garagem, água incluso no aluguel. ValorR$: 550,00. Localizada na rua Luiza nº 388, Vila Portuguesa. Tratar: (65) 9961-4272 (02-07)

VENDE-SE
Terreno 2mil/m², na Linha 12, com nascente nos fundos e água encanada na frente, ótimo para plantil de hortaliças. Valor R$ 45.000,00. Aceita-se carro no negócio. Tratar: (65) 9601-1818 (30-06)

VENDE-SE OU TROCA-SE POR CARRO
Lote medindo 12,80x32, na Rua 35, nº 530-S, Jardim Tapirapuã, a favor do sol, todo murado, no asfalto, próximo a faculdade Unic. Valor R$ 95.000,00. Tratar: (65) 9961-4059 / Pingo (25-07)

VENDE-SE
Mini chácaras, localizadas próximo ao Posto Chapada Azul, saída para Campo Novo, com água e luz, coleta de lixo, aceita-se veiculo.
Tratar: (65) 9698-5050 com Renato. (25-07)

ALUGA-SE
Kitinet com suíte, sala, cozinha, área e garagem. Próximo a feira, livre de água, na Rua 28, 246-N, centro. Tratar: 3326-0694 / 9929-6105. (04-06)

IMPERDÍVEL VENDE-SE
Casa no Distrito do Progresso, no asfalto, murada,com 3 quartos, sala, cozinha, varanda ampla, área de serviço, garagem, lote 15x25m, próximo a escola. Valor R$ 48.000,00. Rua Simião Oliveira, quadra 21, lote 15. Tratar: 9981-1090 com Marcos. (27-07)

VEÍCULOS

VENDE-SE
S10 Blaser, ano 2004/2005, gasolina, completa. Valor R$ 29.000,00. Tratar: (65) 9690-6620 (04-07)

Loja no Tangará Shopping contrata vendedor com disponibilidade de rodízio de horários, incluindo domingos e feriados. Favor deixar currículo na Administração do Shopping. Telefone: (65) 3326 6806 (...)

ÓTIMA OPORTUNIDADEPARA MORAR NO CENTRO

VENDE-SE
Casa, contendo 2 quartos, sendo uma suíte, sala, cozinha, varanda com churrasqueira e banheiro. Próximo a Escola 29 de Novembro e Centro Cultural. Terreno 15x30 - R$ 190.000,00. Tratar: 9987-1003 / 9987-1409 (...)

VENDE-SE
Apartamento no Edifício MILÃO, sendo 2 quartos, 1 suíte com sacada, sala com sacada, cozinha, área de serviço, despensa, garagem coberta, área de lazer com piscina e churrasqueira. Obs: Cozinha planejada, guarda-roupa embutido e banheira. Sol no período da manhã – R$ 290.000,00. Tratar: 9987-1003 / 9987-1409. (...)

VENDE-SE

- Bíblias de todos os tipos e modelos de estudo;
- Bíblia de estudo: sem harpa e com harpa cristã;
- Bíblia da Mulher e do Homem;
- Bíblia da Mãe e do Pai;
- Bíblias específicas para todas faixas etárias: bíblia para bebês, para crianças (menino e menina), para adolecente, para jovens e para família;
- Bíblias em Espanhol e Inglês;
- Variedades de bíblias católicas
- Harpa cristã e cantor cristão.

Av. Ismael José do Nascimento, 157-W, Centro
Fone: 3326-5231 | Cel.: 9979-0907 (Avaides)

PREGÃO PRESENCIAL Nº 043/2015. O MUNICÍPIO DE TANGARÁ DA SERRA- MT, através da Pregoeira, nomeada pela Portaria nº 136/GP/2015 de 10.02.2015, torna público para conhecimento dos interessados, que fará realizar no dia **16 DE JULHO DE 2015, às 09:00 horas**, na Sala de Licitações da Prefeitura, localizada na Avenida Brasil nº 2.350-N, 2º Piso, Bairro Jardim Europa, Licitação, na modalidade Pregão Presencial, do Tipo Menor Preço Global. Objeto: **CONTRATAÇÃO DE SEGURO PARA OS VEÍCULOS QUE COMPÕEM A FROTA DO MUNICÍPIO DE TANGARÁ DA SERRA – MT**, conforme especificações contidas no Termo de Referência, Anexos II e III, parte Integrante do Edital. O edital completo estará disponível para acesso dos interessados a partir do **dia 03 de Julho de 2015**, através do site: **http://www.tangaradaserra.mt.gov.br/Licitacoes/**. Demais Informações poderão ser obtidas junto ao Departamento de Licitações, através do telefone 65-3311-4800. Tangará da Serra- MT, 02 de Julho de 2015. Tatiana Ávila Grigoletti- Chefe do Departamento de Licitações.

PREGÃO PRESENCIAL Nº 044/2015. O MUNICÍPIO DE TANGARÁ DA SERRA- MT, através da Pregoeira, nomeada pela Portaria nº 136/GP/2015 de 10.02.2015, torna público para conhecimento dos interessados, que fará realizar no dia **17 DE JULHO DE 2015, às 09:00 horas**, na Sala de Licitações da Prefeitura, localizada na Avenida Brasil nº 2.350-N, 2º Piso, Bairro Jardim Europa, Licitação, na modalidade Pregão Presencial, do Tipo Menor Preço por Item. Objeto: **REGISTRO DE PREÇOS para futura e eventual CONTRATAÇÃO DE EMPRESA ESPECIALIZADA EM MEDICINA DO TRABALHO PARA PRESTAÇÃO DE SERVIÇOS DE PERICIAS MÉDICAS, EXAME MÉDICO ADMISSIONAL E DEMISSIONAL, EXAMES MÉDICOS DE (AUXILIO DOENÇA, DESVIO DE FUNÇÃO E READAPTAÇÃO DE FUNÇÃO) E LAUDOS (ATESTAÇÃO DE INVALIDEZ DE DEPENDENTES E APOSENTADORIA POR INVALIDEZ)**, a fim de suprir as necessidades da Prefeitura Municipal de Tangará da Serra e do Serraprev, conforme especificações constantes dos Anexos II e III, deste Edital. O edital completo estará disponível para acesso dos interessados a partir do **dia 03 de Julho de 2015**, através do site: **http://www.tangaradaserra.mt.gov.br/Licitacoes/**. Demais Informações poderão ser obtidas junto ao Departamento de Licitações, através do telefone 65-3311-4800. Tangará da Serra- MT, 02 de Julho de 2015. Tatiana Ávila Grigoletti- Chefe do Departamento de Licitações.

LEILÃO 001/2015- A PREFEITURA MUNICIPAL DE TANGARÁ DA SERRA/MT, através da Comissão responsável comunica aos interessados que realizará, nos termos da Lei 8.666/93 e suas alterações, Leilão do tipo Maior Lance, para alienação de semoventes, gado de origem leiteira, conforme relacionados no Anexo I do Edital de Leilão, e que serão vendidos no estado físico e sanitário em que se encontram. Os bens serão apregoados às 14h00m, do dia 18 de julho de 2015, sábado, nas dependências do pavilhão de leilões do parque de exposições de Tangará da Serra, localizado à Av. Lions Internacional, 2.650-W – Vila Esmeralda, sendo que o leilão será conduzido pelo Leiloeiro Rural e Leiloeiro Público Oficial KLEIBER LEITE PEREIRA, Credencial nº 001/1980/Famato e Matrícula Jucemat 004/1998/Jucemat. Os bens a serem leiloados poderão ser visitados/examinados pelos interessados, no dia 17/07/2015 das 09h00 às 11h00, no local do leilão, bem como antes de iniciar o mesmo. O leilão será apenas presencial. Edital completo, informações e outros detalhes com a Comissão (65) 3311.4860 ou com o Leiloeiro (65) 3027.5131 e 9976.1033. **Resumo sujeito a alterações:** 11 Vacas em lactação ou vazias, idade entre 24 a 36 meses - 07 Vacas paridas, acompanha as crias ao pé- 28 Novilhas com idade entre 12 a 24 meses - 03 Bezerros com 12 meses - 04 Vacas descarte, para corte - 01 Boi descarte, para corte- 14 Touros entre 24 a 48 meses. O Edital completo poderá ser acessado nos sites do Leiloeiro: **www.kleiberleiloes.com.br** e da prefeitura: **www.tangaradaserra.mt.gov.br/licitações**. Tangará da Serra- MT, 02 de Julho de 2015. EDIRSON JOSÉ OLIVEIRA. Presidente da Comissão de Leilão.

EDITAL DE NOTIFICAÇÃO DE PROTESTO

Encontram-se neste **CARTÓRIO DE PROTESTO DE TÍTULOS E ANEXOS DE TANGARÁ DA SERRA - MT**, sito à Rua Antônio José da Silva Nº 255-W - Centro - CEP: 78.300-000 para serem protestados os seguintes títulos:

TANGARB, vc. 20/06/2015, R$ 341,85, C/ FABIA DE OLIVEIRA GERALDO,	DMI;
0125827, vc. 18/06/2015, R$ 1006,11, C/ MARINILZA CRISTINA DE LIMA SANTOS,	DMI;
000673-02/, vc. 15/06/2015, R$ 83,50, C/ ALINE STEFANY SOUZA PEREIRA,	DMI;
769432867, vc. 16/06/2015, R$ 194,30, C/ PAULO DA SILVA MOTTA,	DMI;
000607001, vc. 24/06/2015, R$ 237,29, C/ ADOLFO DOS SANTOS TENORIO,	DMI;
NEGA7I3BRE, vc. 23/06/2015, R$ 320,89, C/ ROCHELE ALGE,	DMI;
2951, vc. 29/05/2015, R$ 1500,00, C/ JEAN C PRATES DA SILVA - ME,	DMI;
14, vc. 21/06/2015, R$ 87,00, C/ VIVIANE DE OLIIVEIRA,	DMI;

Informamos que os interessados devem comparecer ao cartorio de protesto até a data de 03/07/2015.

Tangara da Serra, 02/07/2015.

Nilza Ramos Bastos

BRDU TANGARÁ DA SERRA LTDA, inscrita no CNPJ: 13.358.002/0001-07, situada na Estrada do Mutum, nº 2390, sala 01, torna público que requereu junto a Secretaria Estadual de Meio Ambiente – SEMA-MT, a Licença Prévia e Licença de Instalação de uma Estação de Tratamento de esgoto compacta, localizado no município de Tangará da Serra - MT.

PROCESSO LICITATÓRIO Nº 003/2015
PREGÃO PRESENCIAL Nº 002/2015
SRP – SISTEMA DE REGISTRO DE PREÇOS Nº 001/2015

ADENDO I - ERRATA

A Câmara Municipal de Nova Olímpia, Estado de Mato Grosso torna público através desta publicidade de Errata ao Processo Licitatório nº 003/2015, Pregão Presencial Nº 002/2015, sistema de registro de preços nº 001/2015, que tem por objeto a contratação de Agência de Propaganda para prestação de serviços de publicidade da Câmara Municipal de Nova Olímpia-MT, com o objetivo de divulgar as ações, difundir idéias e serviços, criação e produção de conteúdos impressos, radiofusão e audiovisuais especializada nos métodos, na arte e nas técnicas publicitárias, estudo, concepção, execução e distribuição de propaganda aos veículos de Comunicação, considerando as seguintes alterações:

No anexo V (termo de referência), item 4 (midia impressa, jornal:

Onde se lê:

ASSUNTO	AÇÃO DE MÍDIA	QUANTID	VLR UNIT	VLR TOTAL
4 - MIDIA IMPRESSA, JORNAL	a)Veiculação em mídia impressa de 04 (quatro) reportagens institucionais mensais durante 06 (seis) meses, tamanho 1/4 cada	04 (quatro) no tamanho 1/4	440,00	2.640,00

Leia-se:

ASSUNTO	AÇÃO DE MÍDIA	QUANTID	VLR UNIT	VLR TOTAL
4 - MIDIA IMPRESSA, JORNAL	a)Veiculação em mídia impressa de 24 (quatro) reportagens institucionais durante 06 (seis) meses, tamanho 1/4 cada, sendo 04 (quatro) mensais	24 (quatro) no tamanho 1/4	110,00	2.640,00

Câmara Municipal de Nova Olímpia-MT, 02 de julho de 2015.

KID CAMILO DA COSTA
Presidente da CPL

TRIBUNAL REGIONAL ELEITORAL DE MATO GROSSO
CARTÓRIO DA 19º ZONA ELEITORAL

EDITAL N.º 08/2015
PROCESSO SELETIVO DE ESTÁGIO - 2015

O JUÍZO DA 19ª ZONA ELEITORAL DE MATO GROSSO, COMUNICA que, nos termos da Resolução n.º 624/2010-TRE-MT, estarão abertas as inscrições para o **PROCESSO SELETIVO DE ESTAGIÁRIOS**, destinado a estudantes regularmente matriculados e com frequência efetiva em curso de Nível Superior na área de Direito, para o Programa de Estágio do Tribunal Regional Eleitoral, com lotação no Cartório Eleitoral da 19ª Zona – Tangará da Serra/MT, nos termos abaixo especificados:

1. NÚMERO DE VAGAS: 01 (uma)
2. VALOR DA BOLSA: R$ 725,00.
3. VALOR DO AUXÍLIO TRANSPORTE: R$ 120,00 (cento e vinte reais).
4. CARGA HORÁRIA: 25 horas semanais – 05 horas diárias
5. PERÍODO DO ESTÁGIO: 1 (um) ano, prorrogável.
6. CRITÉRIOS PARA PARTICIPAÇÃO DO PROCESSO SELETIVO:

6.1 Para concorrer a vaga de estágio, somente poderão participar:
a) estudantes do ensino superior matriculado no curso de Direito;
b) estudantes que estejam regularmente matriculados e com frequência regular no curso matriculado, de instituição pública ou particular credenciada;
c) não estar cursando o último ano do curso;
d) estar cursado no mínimo o 3º semestre e no máximo o 7º semestre.

6.2 É vedada a contratação de estagiário:
a) que participe simultaneamente de outro Programa de Estágio, exceto os obrigatórios para a conclusão do curso;
b) cônjuge, companheiro ou parente até o terceiro grau com membros, juízes, promotores e servidores do Tribunal Regional Eleitoral, inclusive requisitados;
c) cônjuge, companheiro ou parente de políticos em exercício de mandato eletivo ou de candidatos a cargo eletivo;
d) estudantes pertencentes à diretórios de partidos políticos ou filiados à partidos políticos.

7. **FASES DO RECRUTAMENTO:**

7.1 Inscrição e Entrega de Curriculum Vitae – CV: **no período de 14 a 17 de julho 2015 no Cartório Eleitoral;**
7.2 Prova prática: Entrevista escrita e elaboração de redação, será realizada no **dia 25 de julho de 2015, na Escola Estadual 13 de Maio, e terá duração de 2 horas com inicio as 08:00 horas e término as 10:00 horas**
7.3 Divulgação dos selecionados para entrevista oral: **dia 28 de julho de 2015;**
7.4 A Entrevista Oral será realizada no Cartório Eleitoral no **dia 03 de agosto de 2015, a partir das 8:00 horas;**
7.5 O resultado com o nome do estudante selecionado será divulgado no **Diário da Justiça Eletrônico, na página do TRE/MT, www.tre-mt.jus.br, no jornal local e no Mural do Cartório Eleitoral no dia 05 de agosto de 2015.**
7.6 Entrega de documentos, abaixo relacionados (somente para o estudante selecionado nas fases anteriores):
a) Ficha de inscrição, com todos os dados pessoais do estudante;
b) Histórico escolar com todas as disciplinas cursadas;
c) Cópia do RG e CPF;
d) Comprovante de Matricula na Instituição de Ensino Superior;
e) Declaração de ausência de parentesco com membros, juízes, promotores e servidores do Tribunal Regional Eleitoral de Mato Grosso, bem como de não parentesco com detentores de mandato eletivo e candidatos;
f) Declaração de Não Filiação Partidária;
g) Cópia de comprovante de endereço;
h) Certidão de Quitação Eleitoral.

8. DISPOSIÇÕES FINAIS

8.1 Para o efeito do cálculo da bolsa, será considerada a frequência mensal do estagiário.
8.2 Somente serão aceitos os estudantes que puderem se adequar ao horário de funcionamento do Cartório Eleitoral.
8.3 O candidato será responsável por qualquer erro ou omissão, bem como pelas informações prestadas no formulário de inscrição. O candidato que preencher o formulário de inscrição com dados incorretos, ou que fizer declarações falsas, inexatas ou ainda, que não possa satisfazer todas as condições estabelecidas no Edital, terá cancelada sua inscrição.
8.4 O candidato classificado e selecionado será convocado para assinatura do Termo de Compromisso, no prazo de 5 dias, após a divulgação do resultado.

Tangará da Serra/MT, 01 de julho de 2015.

JOÃO FRANCISCO CAMPOS DE ALMEIDA
Juiz Eleitoral

DECRETO Nº 727, DE 30 DE JUNHO DE 2015.

HOMOLOGA O PROCEDIMENTO LICITATÓRIO MODALIDADE PREGÃO PRESENCIAL Nº 11/2015, PROCESSO 11/2015.

O **PRESIDENTE** da Câmara Municipal de Tangará da Serra, Estado de Mato Grosso, usando das atribuições que lhe são conferidas por Lei;

DECRETA

Art. 1º Fica homologado o procedimento licitatório – modalidade Pregão Presencial nº 11/2015, Processo nº 11/2015, tendo como adjudicatária nos lotes 1 e 2 a empresa: **CENTRO AUTOMOTIVO MULTIMARCAS LTDA - ME,** devidamente inscrita no **CNPJ 09.051.300/0001-74,** conforme deliberado na sessão pública realizada no dia 26 de junho de 2015 e conforme Termo de Adjudicação, datado de 29 de junho de 2015.

Art. 2º Este Decreto entrará em vigor na data de sua publicação, revogadas as disposições em contrário.

Câmara Municipal de Tangará da Serra, Estado de Mato Grosso, aos 30 dias do mês de junho do ano de dois mil e quinze, 39º Aniversário de Emancipação Político Administrativa.

ROMER JAPONÊS
Presidente

Registrado na Secretaria Geral da Câmara Municipal e publicado por afixação em lugar de costume, na data supra.

PROFESSOR SEBASTIAN
1º Secretário

NOTA DE FALECIMENTO

Falecida: Srª Maria Joana Zanesco

Nascimento: 18/09/1949 Falecimento: 30/06/2015
Velório: Capela Ecumênica Valdemar da Cruz
Sepultamento a confirmar com a família

Falecido: Dalmo Martins da Silva

Nascimento: 23/03/1954 Falecimento: 01/07/2015
Velório: Capela Ecumênica Valdemar da Cruz
Sepultado: 02/07/2015

Falecido: Reinaldo Rodrigues Relvão

Nascimento: 21/02/1946 Falecimento: 01/07/2015
Velório: Capela Ecumênica Valdemar da Cruz
Sepultado: 02/07/2015

LAZER COM CULTURA

www.recreativa.com.br

HORIZONTAIS

1. O que é demasiadamente bom - A 17ª consoante do nosso alfabeto
2. Não poluído - Intimação a não prosseguir
3. Qualquer abertura estreita - Quadrúpede cruzado
4. A capital dos Países Baixos, na Holanda
5. (Quím.) O rádio - Cálculo a olho
6. (Fut.) Chute violento
7. Prego para ferradura - Advérbio que significa **aqui está!**
8. Forte moeda do mercado econômico internacional - A terceira letra do nosso alfabeto
9. Outro nome da **carqueja**, planta de uso medicinal
10. Uma extensão de água salgada como o **Pacífico**
11. Demonstrar uma indiferença ostentosa, ofensiva
12. Pôr em circulação - (Quím.) O tecnécio
13. Contração de **para** - A famosa marca italiana de automóveis **Alfa**

VERTICAIS

1. Dar preferência - Abreviatura de **companhia** - Código de Endereçamento Postal
2. Grupo de amigos - Esporte olímpico praticado em raias demarcadas na água - Abreviatura inglesa de **mister**
3. A membrana que dá a cor aos olhos - Remédio para todos os males (em sentido irônico)
4. O ponto culminante do globo terrestre
5. Balaio - Soltar (o cão) seus gritos lamentosos
6. Cidade italiana famosa por seu queijo e presunto - Rico de vibrações
7. Título do ex-soberano do Irã - Diz-se dos alimentos fritos depois de passados em ovos batidos - Debaixo de
8. Parenta consangüínea - (Gír.) Sugestão - Também
9. Dele - Porção de remédio - Trecho de uma curva limitado por dois pontos

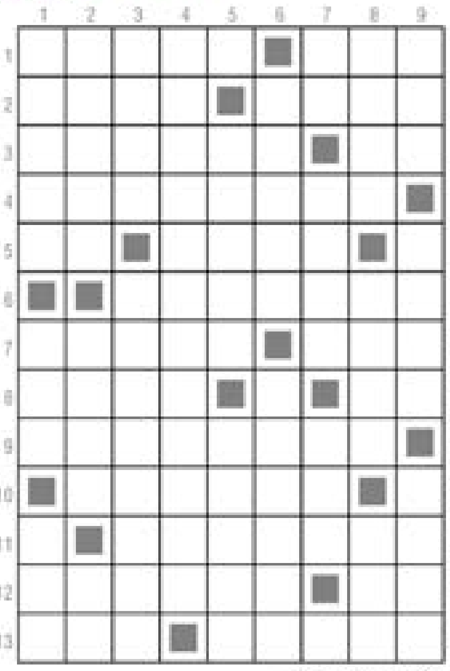

SOLUÇÃO

P ASS ATE MPO

www.recreativa.com.br

Veja quantas palavras de 5 letras você consegue montar com as letras acima, sempre utilizando a letra em destaque.

CINESHOP 3D

www.cineshoptga.com.br

Sala 01

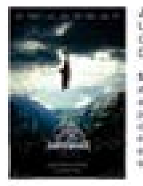

Sala 01

Sala 02

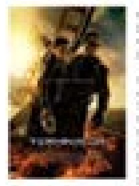

O Cineshop Tangará reserva o direito de alterar a Programação sem prévio aviso.

Segunda e Quarta PROMOCINE

*Horóscopo

ÁRIES | A influência do dia promete a você lucros em negó-cios e em empreendimentos ousados. Mas, só favorece as relações sentimentais com pessoas de fora do seu círculo social. Dia neutro no qual deverá esforçar-se para conseguir o que pretende. Terá o favor de autoridades.
TOURO | Nestes dias em que os planetas estão favoráveis para você em relação ao dinheiro, maiores serão as possibilidades de se realizar materialmente, através dos negócios e pelo esforço no trabalho. Aproveite. Não dê crédito a rumores e boatos que possam surgir.
GÊMEOS | Boa influência para cuidar dos seus interesses pessoais e assuntos sentimentais. Pessoas bem relacionadas, procurarão favorecê-lo. Saúde, dinheiro, amor, jogos, es-portes e loteria sob bons auspícios. Momento positivo para mudanças.
CÂNCER | Possibilidades de lucro e sucesso no campo comercial. No terreno amoroso, perfeita correspondência sentimental. Êxito técnico, intelectual, artístico e científico. Melhora na saúde. Influências benéficas atingirão você neste dia.
LEÃO | Tudo o que disser respeito ao interesse pessoal e romântico, estará sob a influência benéfica da atual fase da lua. Mantenha-se na mira do desenrolar dos acontecimentos e espere sucesso. Receberá surpresas agradáveis e ouvirá boas notícias.
VIRGEM | O excesso de desconfiança, quanto o excesso de confiança, podem ser prejudiciais. Saiba que, no íntimo, todos querem ser bons em alguma coisa. Alguém do seu conhecimento, procurará ajudá-lo de alguma maneira. O setor financeiro ocupará seus pensamentos.
LIBRA | Todos os esforços que tem empreendimento no sentido de elevar-se e prosperar socialmente se farão sentir com maior força neste dia. Analise e verá quanto progrediu e prosperou. Seja mentalmente independente e mais firme em suas crenças.
ESCORPIÃO | Nem tudo saíra conforme seus planos, mas não se aborreça, pois tudo, dentro em breve, mudará para melhor para você. Continue sendo cauteloso com seu dinheiro, com sua saúde e com a sua moral. A posição da lua é ótima para compra e venda de propriedades.
SAGITÁRIO | Mantenha-se calmo e tranquilo ao invés de ficar nervoso e inquieto por qualquer coisa que possa não lhe agradar. Saiba que está vivendo uma fase bastante positiva. Una-se aqueles que poderão tornar este dia alegre e feliz. Seja prudente com assuntos de dinheiro, principalmente antes do meio dia.
CAPRICÓRNIO | Sua atividade zodiacal estará sumamente favorecida no que diz respeito ao seu interesse pessoal. Terá ideias brilhantes. Propício ao amor e a saúde. Muita coisa melhorará consideravelmente no que diz respeito às finanças. Fluxo neutro para o romance.
AQUÁRIO | Será muito bem sucedido nas próximas horas. O dia vai favorecê-lo em trabalho de toda ordem. Cuidado com o amor à primeira vista. Confie em si e fará associações que trarão bons resultados. A influência astral, para aventuras e especulações devem ser razoáveis. Amor e paixão, favoráveis.
PEIXES | Hoje poderá receber correspondência do seu interesse. Saiba incentivar o seu otimismo. Deixe de lado o seu ciúme ou seu espírito de vingança. Haja de maneira prática e alcançará maior sucesso. O trabalho renderá o necessário.

*Novelas

MALHAÇÃO - Globo

Bianca sonha com Duca

Heideguer chantageia Duca em troca de notícias sobre Nat. Pedro descobre que teve um péssimo resultado no simulado do vestibular. Bianca sonha com Duca e João se incomoda. Pedro promete a Delma que estudará para entrar em uma faculdade. Cobra se recupera e decide retomar seus treinos com Gael. Duca conversa com Karina sobre Nat e afirma que está sem condições de trabalhar. Bianca convence Duca a voltar para a academia. João vê Bianca e Duca juntos. Nat tem uma crise quando Germano a proíbe de deixar o hospital.

SETE VIDAS - Globo

Pedro não resiste e beija Júlia

Felipe diz a Júlia que quer distância de Pedro. Eriberto decide sair de casa. Esther aceita acompanhar Luís durante um almoço com José Renato e descobre que o advogado é um antigo namorado. Lígia diz a Isabel que cansou da instabilidade de Miguel. Felipe conta a Júlia que recebeu uma proposta de emprego no exterior. Irene decide voltar ao trabalho. Iara pede que Vicente ajude Arthurzinho. Esther e José Renato jantam juntos. Pedro beija Júlia.

I LOVE PARAISÓPOLIS - Globo

Gilda deixa Cícero preocupado

Mari se sente desconfortável ao saber que Soraya é mãe de Benjamin. Armandinho consegue devolver o anel para Soraya. Soraya avisa a Gabo que Benjamin processará a Pilartex para defender os direitos de Margot. Grego avisa a Ximena que sabe quem tentou matá-lo. Paulucha conta a Grego que Benjamin se ofereceu para pagar a conta do hospital. Gilda deixa Cícero preocupado ao afirmar que não pagará mais nada a Grego. Soraya pergunta a Mari se ela está apaixonada por Benjamin.

BABILONIA - Globo

Vinícius admira novo visual de Regina

Beatriz não desconfia de que Otávio e Inês sejam cúmplices. Diogo confessa a Ivan que está com Beatriz. Valeska esnoba Norberto e Clóvis e admira Guto em uma revista. Paula e Carlos Alberto presenteiam Regina para a inauguração do restaurante no antiquário de Estela. Olga se incomoda com o sucesso de Regina, e Cris finge torcer pela rival. Rafael estranha que Estela tenha convidado Guto para a inauguração do restaurante. Para provocar Evandro, Guto pede que Murilo produza o evento de abertura de sua boate, e Alice não gosta. Vinícius admira o novo visual de Regina. Consuelo ofende Teresa.

CHIQUITITAS - SBT

Pata se encontra com MC Gui

Neco fica com ciúme que Lúcia está brincando com as meninas. Andrea vai atrás de Fernando e conta que Carmen voltou atrás no acordo. O doutor conta para Andrea que o resultado de DNA de Diego não foi o único que Carmen pediu para ele alterar, pois ela também pediu para alterar o de Marian. Andrea fica cheia de si com a notícia. Fernando pede sigilo. Marian diz para Carmen que Samuca descobriu sobre as telas. Pata se encontra com MC Gui na sorveteria. Cris mostra para Vivi os e-mails de um admirador secreto que ela recebeu. A garota conta que pensou em todas as possibilidades e que no começo pensou que era o Samuca, mas não era. Vivi diz que está na cara que deve ser o André. MC Gui diz que convidou ela para sair para fazer uma proposta profissional, pois pelo que viu na pista de skate, ela tem muito talento. Duda chega e vê os dois de mãos dadas e fica chateado. Samuca já tem parte do enigma da segunda sala do tesouro, mesmo sem ter ido até o local. Pata conta para Cris, Vivi e Bia que MC Gui quer produzir um videoclipe dela e que ele também fará uma participação.

OS DEZ MANDAMENTOS - Record

Nefertari chama Yunet de monstro e a abandona

Bakenmut estranha a confiança de Yunet e afirma que Ramsés jamais irá perdoá-la pela morte de Maya. Yunet cai em si e pede ajuda para fugir. Bakenmut diverte-se com o desespero dela e é agredido. Um guarda aparece para levar Yunet até Henutmire. Ramsés acusa Disebek de ter trazido uma assassina para o palácio e o pune com o exílio para longe do Egito. Henutmire agradece Nayla por ter desmascarado Yunet e a abraça emocionada. Hur lamenta que Henutmire tenha sido enganada durante anos por Disebek e Yunet. Jetro presenteia Zípora com um bonito colar que pertencia a esposa e Betânia sente inveja da irmã. Moisés conta que não tem como pagar o dote de Zípora e Jetro aceita o trabalho dele como pagamento. Assim que vê Henutmire, Yunet se joga aos pés dela e suplica por perdão. Nayla e Tuya ficam perplexas com a encenação. Henutmire é firme, avisa que a farsa de Yunet acabou e pede que as servas retirem os adornos de nobre dela. Yunet abandona a postura de súplica e revela que sempre foi fácil enganar a princesa. Nayla e Tuya ajudam Henutmire a dar uma surra em Yunet. Karoma foge do harém apavorada ao ver Yunet sendo golpeada. Paser é procurado por Disebek, mas se nega a conversar e desconta a raiva desferindo um soco no rosto dele. Nefertari fica assustada ao saber por Karoma que Yunet está apanhando. Miriã estranha a demora no cortejo e Judite desconfia que algo aconteceu. Nefertari interrompe a surra em Yunet e pede para ficar a sós com a mãe. Yunet lembra que a filha se tornou rainha graças a ela. Nefertari afirma que Yunet enganou todo mundo e a chama de monstro. Yunet vê a filha abandonando-a e se desespera. Disebek tenta se desculpar com Henutmire, mas é expulso do quarto dela e sai arrasado.

Os resumos dos capítulos da novela são de responsabilidade das emissoras e poderão sofrer alterações em relação aos capítulos que irão ao ar.

Organizando sua vida

Em casa ou no trabalho, organize sua vida com os produtos Ondatech!

Quer saber mais? Entre na nossa LOJA VIRTUAL e adquira nossos produtos:
www.ondatech.com.br
ONDATECH

VILELA TRANSPORTES VT
TANGARÁ (65) 3326-5610
CAMPO NOVO (65) 9982-8643
SAPEZAL (65)3383-1496
ENCOMENDA DIARIAMENTE CAMPO NOVO DO PARECIS E SAPEZAL

PATRICIA TUR Viagens e Turismo
Denise / Tangará: 06:50 h / Tangará / Denise: 12:30 h
TRANSPORTE DE PASSAGEIROS E ENCOMENDAS
JOSCELINO
Cel: 9987-7606
RESERVAS:
Denise (65) 3342-1773 3342-1757
Tangará (65) 3325-1414

TUT TRANSPORTES INFORMA
NOVO HORÁRIO:
Tangará X Cuiabá - via Arenápolis
Com Saída às 09h30 e 15h00.

Carros Novos
Atendendo Diariamente:
Juína, Cuiabá, Diamantino, São José do Rio Claro e Vilhena-RO.
NA VIDA TUDO É PASSAGEIRO, NA TUT PASSAGEIRO É TUDO.
INFORMAÇÕES: 3326-1938 ou 3326-1948