# Diário da Serra

>> ANO 18 / EDIÇÃO Nº 5.340
>> TANGARÁ DA SERRA - MT - BRASIL - QUINTA-FEIRA - 13 DE AGOSTO DE 2015

O DIA A DIA DA NOTÍCIA | www.diariodaserra.com.br | R$ 1,50


CRÍTICAS

**"As cobranças são necessárias",** afirma Romer Japonês

Pag.04

# Acidente em transporte escolar deixa estudantes em alerta

Pag.05

Com duas versões, o caso só será investigado com a oficialização da denúncia

**>>TEMPO HOJE**

TANGARÁ DA SERRA - MT

**MÍNIMA** 18º C

**MÁXIMA** 36º C

Sol com algumas nuvens. Não chove.

**>> COTAÇÃO**

**DÓLAR**
**COMPRA:** R$ 3,47
**VENDA:** R$ 3,47

**EURO**
**COMPRA:** R$ 3,87
**VENDA:** R$ 3,87

**>> ARROBA DO BOI GORDO**

TANGARÁ DA SERRA - MT

**BOI** R$ 126,00

**VACA** R$ 119,50

Combater a exploração do trabalho infantil é o objetivo do evento

MOSTRA DE TRABALHOS

## Combate à Exploração Infantil é tema de seminário em Tangará

O evento acontecerá nas dependências do Centro Cultural Pedro Alberto Tayano.

Pag.03

Alunos da escola assistindo as apresentações dos colegas

DIA DO ESTUDANTE

## Sílvio Paternez realiza seu primeiro Caça Talentos

Nessa etapa, apenas a comunidade escolar pôde ser contemplada com as apresentações.

Pag.03


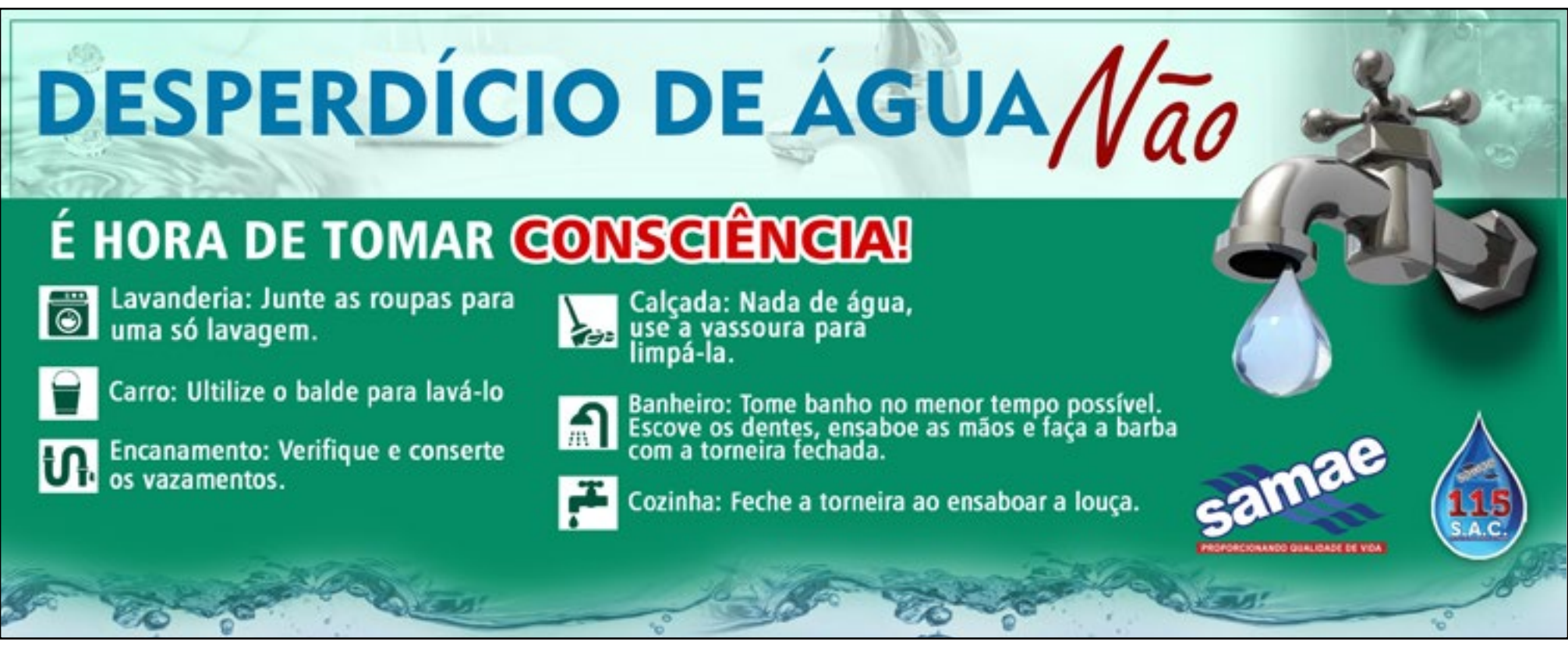

*Artigo

# O NEGÓCIO É SER PEQUENO?

Recordo-me que no primeiro trimestre de 2005 escrevi um artigo sobre meio ambiente, economia e democracia, e em determinada parte dele mencionava que "ninguém nasce grande".

Passaram-se dois ou três anos e determinado colégio de ensino médio abriu um estabelecimento aqui em Cuiabá com a propaganda: "já nascemos grandes".

Maturei a provocação do acaso e fui buscar a origem do colégio na biblioteca virtual. Descobri que o colégio daqui, recém implantado, era uma filial do colégio de Londrina -PR, que por sua vez, tinha nascido de um pequeno grupo de professores que arrendaram parte de um outro colégio naquele município e foram superando os desafios dessa difícil tarefa de ensinar e educar, até chegar ao ponto de crescer e abrir filial aqui por estas bandas mato-grossenses.

Desse retorno ao passado recente, penso que posso continuar dizendo que ninguém nasce grande, e mais, nada provém do nada, e como arremate, sozinho ninguém vai.

Bom, retomei essa discussão para entrar numa outra, quando recentemente li um artigo, aqui em nossos jornais de circulação diária, onde seu autor afirmava que 99% dos empregos gerados no Brasil vêm das micros e pequenas empresas.

Achei o número muito exagerado, porém e de todo modo, não é exatamente isso que gostaria de discutir com o leitor, mas, apenas, mencionar que o nascimento de micros e pequenas firmas é proporcional ao falecimento das mesmas, quando incorpora-se, através de estatísticas(dados disponíveis), a informalidade generalizada e irresponsável socialmente.

É verdade que com a criação da Lei Geral para os agentes desse porte de firmas e programas correlatos pelo Brasil afora, objetiva-se trazê-las para formalidade, o que contribuirá para elaboração de políticas específicas cada vez mais eficientes para ambos os lados: firmas, governos e sociedade.

Devido aos moldes pré-capitalistas em que se encontram muitas firmas nascentes neste "capitalismo soviético" do Brasil, é oportuno ponderar que a sobrevivência das firmas nascentes não é um ato isolado da empresa, mas sim, um processo promissor em rede, interdependente, interativo e complementar entre empresas, governos, entidades representativas e instituições repassadoras e geradoras do conhecimento.

Isto porque, a capacidade de competir não é mais uma conquista isolada da empresa, mas, uma fusão sistêmica entre empresas nacionais e transnacionais, decorrente da globalização sem volta, diante de um novo local competitivo, eficientemente ético e solidário.

Daí, portanto, a necessidade de apoios às micros e pequenas empresas junto as diversas localidades de Mato Grosso, estimulando seus empresários a pensarem a nova firma com uma estrutura bem projetada e otimizada, e administradas por jovens recéns formados que garantam ao "patrão" informações em tempo real e confiáveis.

Bem assim, a discussão não se prende em ser micro, pequena, média, grande ou mega empresa, pelo contrário, o fato reside em saber nascer eficiente para poder enfrentar os desafios da tecnologia, das instituições, das finanças e da concorrência. Atuando desde a abertura da firma dessa maneira, isto sim, permitirá aos agentes investidores sustentabilidade econômica, ambiental e social, abrindo caminhos para ser do porte que sua habilidade empresarial quiser chegar.

**Ernani Lúcio Pinto de Souza é economista do Paradigma Estudos e Pesquisas, associado da Aprocecon, vice-conselheiro do Corecon-MT e representante do Corecon-MT na Fiemt, mas expressa seus pontos de vista de maneira pessoal.**


Diário da Serra®
O DIA-A-DIA DA NOTÍCIA

Propriedade da Gráfica e Editora Diário da Serra Ltda - ME
ISSN 2238-6467
FUNDADO EM 11 DE NOVEMBRO DE 1996
Edição on-line desde 06 de setembro de 1997

ENDEREÇO
Av. Tancredo Neves, 1247-W, Jardim do Lago II • Tangará da Serra - MT CEP: 78300-000
Fone (65) 3326-4724 Fax 3326-6501

CIRCULAÇÃO
Tangará da Serra, Nova Olímpia, Denise, Arenápolis, Nortelândia, Nova Marilândia, Santo Afonso, Barra do Bugres, Campo Novo do Parecis e Sapezal
Tiragem total: 1,5 mil exemplares

ADMINISTRATIVO
DIREÇÃO GERAL
Mano Reski
mano@diariodaserra.com.br
DIREÇÃO ADMINISTRATIVA
Silvana Tormes
silvana@diariodaserra.com.br

REDAÇÃO
DIREÇÃO DE JORNALISMO
Fabiola Tormes
CONTATO
redacao@diariodaserra.com.br

DEPTO. DE ARTES
Reinaldo Manarim Neto
Maykon Henrique Moura
CONTATO
da@diariodaserra.com.br

DEPARTAMENTO COMERCIAL
PUBLICIDADE E ASSINATURA
Diário da Serra Editora e Publicadora Ltda
Av. Tancredo Neves, 1247-W, Sala 01
CNPJ 10.285.184/0001-57

PUBLICIDADE LEGAL
E. Tormes & Cia Ltda-ME
Av. Tancredo Neves, 1247-W, Sala 02
CNPJ 14.048.125/0001-07

GRÁFICA
Gráfica e Editora Diário da Serra Ltda - ME
Av. Tancredo Neves, 1247-W
CNPJ 01.828.544/0001-09

CONTATO
da@diariodaserra.com.br
diariodaserra@hotmail.com.br
65 3326-4724

CENTRAL DO ASSINANTE: 65 3326-6501
www.diariodaserra.com.br


# *Curtas

## Alunos do Ipes visitam sede do Diário da Serra

Os alunos dos terceiros anos A e B da Educação Infantil do Instituto Presbiteriano de Educação Simonton (Ipes) de Tangará da Serra, acompanhados das professoras Josiane de Matos e Neide Modesto, estiveram na tarde desta quarta-feira, dia 12 de agosto, visitando a sede do Jornal Diário da Serra. Durante a passagem pelo jornal, os alunos puderam conferir de perto todo o processo de elaboração do periódico, desde a fase de reunião de pauta até o momento de diagramação e impressão.

De acordo com a professora Neide Modesto, foi uma experiência importante para o crescimento educacional de cada aluno. "A cada porta que foi aberta, a gente viu no olhar dos alunos a curiosidade em saber como é feito o jornal. Isso é de suma importância para eles, pois estimula principalmente a leitura", avaliou a professora.

### Dengue

Mais de 19 mil pessoas foram infectadas pela dengue em Mato Grosso até o início do mês de agosto de 2015. Segundo dados divulgados pela Secretaria de Estado de Saúde de Mato Grosso (SES-MT), o estado teve 19.009 notificações de dengue. Em comparação com o mesmo período do ano de 2014, houve um aumento de 62,68%.

### Alerta

Por conta desses números, a SES-MT reforçou o alerta para ações de prevenção e controle da dengue nas 141 cidades mato-grossenses, já que existe um risco de epidemia. Até agosto a secretaria confirmou cinco mortes por conta da doença nos seguintes municípios: Matupá, Sapezal, Sorriso, Cuiabá e Rondonópolis.

### Chikungunya

Também foram registrados 204 casos suspeitos de chikungunya. Deste total, 133 estão sob investigação e 71 foram descartados em Barra do Bugres, Campo Novo do Parecis, Cuiabá, Guarantã do Norte, Juina, Lucas do Rio Verde, Marcelândia, Nova Olímpia, Primavera do Leste, São Félix do Araguaia, Sorriso, Terra Nova do Norte e Várzea Grande.

### Sintomas

O zika vírus apresenta sintomas parecidos com o da dengue e da febre chikungunya: dores nas articulações, dor de cabeça, febre, náuseas, diarreia e mal-estar. Cento e duas amostras de exames já foram enviadas para diagnóstico diferencial, mas ainda não foi confirmada a circulação do Zika vírus em Mato Grosso.

# *Bastidores da Política

### Tucano

O presidente nacional do PSDB, senador Aécio Neves, afirmou que a possível filiação do governador Pedro Taques (sem partido) ao tucanato será um "ganho extraordinário" ao partido. Em entrevista à Rádio Capital FM, nesta quarta-feira, 12, ele disse que Taques tem uma profunda identidade com o principal partido de oposição ao Governo Dilma.

### Aécio e Taques

"Tenho conversado com ele. E, talvez, essa seja a primeira vez que falo isso em público: não vejo local onde ele possa estar mais à vontade para defender os interesses de Mato Grosso do que o PSDB, com o nosso apoio. Existe uma profunda identidade do ponto de vista de valores, de ideias do que precisa ser feito na administração pública", disse Aécio.

### Taques no PSDB

"Tenho certeza de que, para o PSDB, seria um ganho extraordinário. E, talvez, seja o local mais adequado para que Pedro Taques continue sua extraordinária trajetória", disse o senador. Para Aécio Neves, qualquer partido gostaria de receber a filiação de Taques. Ele, no entanto, diz que irá aguardar com tranquilidade a decisão do governador.

### Diferente

"Tenho pelo governador Pedro Taques um enorme respeito. O conheci no Senado. E, desde o início, ele se portou como uma figura diferenciada, colocando sempre os interesses de Mato Grosso e do Brasil acima de interesses circunstanciais. Até mesmo do seu próprio partido, que tinha aliança com esse Governo", afirmou.

### Decisão

"Não apenas o PSDB, mas qualquer legenda séria no Brasil gostaria de ter o governador Pedro Taques nos seus quadros. Não me cabe fazer qualquer ilação sobre a sua decisão. Mas aguardamos com boa expectativa que isso possa acontecer". O senador afirmou que os diretórios regionais do PSDB, em todo país, vão fazer atos de filiação do dia 14 até meados de setembro.

### Ruptura

O governador Pedro Taques mandou ofício de desfiliação do PDT na última segunda-feira, 10. O ofício foi recebido pelo presidente do diretório do partido em Cuiabá, José Augusto Curvo, que deve oficializar o desligamento junto aos diretórios estadual e nacional. A saída de Taques do PDT começou a ser especulada.

### Apoio

A especulação começou após os desentendimentos dele com o deputado estadual Zeca Viana, presidente regional da legenda. A relação entre ambos ficou abalada desde o processo da eleição da Mesa Diretora da Assembleia Legislativa, ocasião em que Viana acusou Taques de trocar cargos por votos para o grupo que apoiava e que, inclusive, saiu vencedor na disputa.

### Oposição

Janaina Riva (PSD) criticou, nesta terça-feira, 11, a gestão do governador Pedro Taques. Segundo ela, seu posicionamento será "mais firme" a partir de agora, em relação ao Executivo. "Não vou ficar fazendo média com governador. Ele que me esqueça. Vou fazer média com o povo que é quem votou em mim. A partir de hoje eu vou viver de fazer cobrança lá dentro".

## "O Taques meteu o pé no traseiro dos companheiros", diz Zeca

O presidente regional do PDT, deputado estadual Zeca Viana, classificou como uma "traição" a saída do governador Pedro Taques do partido. Após meses de especulações nos bastidores, a saída de Taques foi oficializada na manhã desta segunda-feira, 10, por meio de ofício. "A pessoa se elege, mas não valoriza os companheiros... Ele meteu o pé no traseiro dos companheiros do partido. Ele foi um grande traidor, não tenho dúvidas disso. Como uma pessoa se elege e, depois de 60, 90 dias de eleito já anuncia sua saída do partido?", questionou Viana. O parlamentar afirmou que a mudança da sigla irá "manchar" a carreira política do governador já que, na sua avaliação, Taques não valorizou seus companheiros de partido.

"Isso ai vai ficar marcado na história política dele. A saída do PDT vai manchar a carreira política dele. Os adversários vão se aproveitar de uma situação dessas, porque o Taques foi um grande traidor", disse.

# Combate à Exploração Infantil é tema de seminário em Tangará

>> **Rodrigo Soares**
Redação DS

Com objetivo de conscientizar e sensibilizar a comunidade escolar e a sociedade em geral sobre os direitos da criança e do adolescente, a Secretaria Municipal de Educação e Cultura de Tangará da Serra realiza hoje, dia 13 de agosto, a I Mostra de Trabalhos Escolares e Seminário de Combate a Exploração do Trabalho Infantil.

O evento acontecerá nas dependências do Centro Cultural Pedro Alberto Tayano Filho, das 07h30 às 17h, e contará com a participação das dez instituições de ensino fundamental do município. De acordo com a secretária de Educação, Iolanda Garcia, alunos de sete a 14 anos de idade se apresentarão ao público presente, demonstrando e explicando os trabalhos desenvolvidos junto com os professores de cada classe.

"Dessa mostra vamos trazer os trabalhos que os alunos fizeram em cima dos materiais que nós enviamos para as instituições. Os alunos montaram suas pesquisas e hoje estão sendo apresentadas. Durante o seminário, também haverão palestras de autoridades", afirmou a secretária, ao destacar que a Prefeitura Municipal e a Secretaria de Educação têm firmado convênio com o Ministério do Trabalho com a finalidade de combater o abuso infantil, ação também realizada em parceria com as Secretarias de Assistência Social e Indústria e Comércio.

"O seminário é aberto ao público, e ocorrerá na biblioteca devido ao Anfiteatro estar em reforma. Quem quiser participar é só chegar lá e acompanhar", finalizou Iolanda.

Combater a exploração do trabalho infantil é o objetivo do evento

DIA DO ESTUDANTE

# Sílvio Paternez realiza seu primeiro Caça Talentos

>> **Rosi Oliveira**
Redação DS

No último dia 11 de agosto foi comemorado o Dia do Estudante, várias escolas nessa data homenagearam seus alunos, como forma de incentivá-los a prosseguir.

A escola Sílvio Paternez foi uma das escolas a realizar um dos muitos eventos que ocorreram durante essa semana.

Na oportunidade, foi organizado um caça talentos, como explica a diretora da escola, Luciana Bento da Silva. "Nossa escola já havia comemorado o Dia do Estudante em outras oportunidades, mas de forma alguma poderíamos deixar essa data passar em branco, e após várias conversas chegamos a conclusão de que a realização de um caça talentos seria uma bela homenagem", disse Luciana, lembrando que a ideia foi aceita de pronto pelos alunos. "Quando comunicamos o evento eles ficaram entusiasmados e logo começaram a se inscrever, cada em sua área, pois foram eles que decidiram que apresentação fariam", esclareceu a diretora.

Nessa etapa apenas a comunidade escolar pôde ser contemplada com as apresentações

Além de escolherem qual seria sua performance a garotada também foi responsável cada um por seu ensaio, sem intervenção alguma de qualquer educador. "Deixamos eles livres para que fizessem suas escolhas e se preparassem como quisessem, e tivemos a grata satisfação de ver que temos em nossa escola talentos múltiplos que estavam escondidos, adormecidos, como se fosse uma brasa, bastou um leve sopro para que se acendessem", emocionou-se Luciana.

Nessa etapa, apenas a comunidade escolar pôde ser contemplada com as apresentações, mas já estão sendo estudadas possibilidades de nos próximos anos a comunidade externa também ser agraciada com a chance de assistir as crianças em seus momentos artísticos.

Várias foram as apresentações, dentre elas: poemas, apresentações musicais e dança,

EDUCAÇÃO BÁSICA

# Prazo do Censo Escolar 2015 é prorrogado

>> **Assessoria**

As escolas terão mais tempo para preencher e encaminhar os dados do Censo Escolar da Educação Básica 2015. O prazo, que terminaria nesta quarta-feira, 12, foi prorrogado para 28 de agosto. O novo cronograma consta na Portaria 355, publicada no Diário Oficial da União (DOU) desta quarta-feira. A data de referência dos dados continua a mesma: a última quarta-feira de maio (27.05).

Os formulários devem ser preenchidos pelo diretor ou responsável pela escola por meio da plataforma do Educacenso, com apoio das secretarias municipais e estaduais de educação. Para mais informações, os gestores podem acessar a página do Censo Escolar no portal do Instituto Nacional de Estudos e Pesquisas Educacionais Anísio Teixeira (Inep).

Panorama – O Censo Escolar é um levantamento de dados estatístico-educacionais de âmbito nacional realizado todos os anos e coordenado pelo Inep. A pesquisa é promovida com a colaboração dos estados, Distrito Federal e municípios e tem a participação de todas as escolas públicas e privadas do país.

A partir das informações coletadas pelo Censo é possível formular, implantar, monitorar e avaliar políticas públicas. É com base nestes dados que são executados programas governamentais na área da educação. Além disso, o levantamento serve de subsídio para análises e estudos sobre as características da educação básica pública e privada no Brasil.

Em Mato Grosso, a Secretaria de Estado de Educação (Seduc) encaminhou um comunicado às assessorias Pedagógicas, Secretarias Municipais de Educação, unidades escolares e União dos Dirigentes Municipais de Educação (Undime-MT).

OPORTUNIDADE

# Casa da Criança realiza Bazar Beneficente

>> **Rosi Oliveira**
Redação DS

No próximo sábado, 15, pessoas que estejam interessadas em adquirir roupas, calçados e acessórios a preços bastante acessíveis terão a oportunidade de o fazer se dirigindo até o Centro Cultural, onde a Casa da Criança realizará um bazar beneficente, como esclarece Marilene da Luz Oliveira. "Realizaremos no sábado mais um bazar, onde ofereceremos à população a oportunidade de adquirirem produtos muito baratos, em bom estado de conservação e para todos os gostos", disse, alertando que o bazar iniciará as 9h e terminará as 15h. "Queremos pedir que os interessados se atentem ao horário para que não fiquem chateados ao chegar no local", explicou Marilene.

Segundo a organização o bazar será realizado com a finalidade de angariar fundos. "Temos muitas despesas, e por isso necessitamos encontrar outras formas de arrecadar dinheiro, e essa é uma delas".

As peças comercializadas no dia, terão valores entre R$ 1 e R$ 10, para possibilitar que os participantes possam refazer boa parte de seu guarda-roupas.

Os bazares realizados nos dias atuais têm proporcionado enormes melhorais, não somente para quem adquire os produtos, mas também para os doadores que podem se desfazer de objetos que para eles não são mais úteis, mas que com toda certeza fazem a diferença para uma parte expressiva da população mundial.

Sendo assim, aqueles que quiserem efetuar doações poderão fazê-lo até a sexta-feira, 14, para maiores informações 3326 6831.

Segundo a organização o bazar será realizado com a finalidade de angariar fundos

AÇÃO

Participantes do mutirão

## Sala da Mulher e parceiros promovem mutirão no Albergue

>> **Assessoria de Imprensa**

O Albergue Municipal de Tangará da Serra recebeu durante toda a última terça-feira, 11, o mutirão da Campanha Mulheres em Ação promovida pela Sala da Mulher em parceria com as Secretarias Municipais de Saúde e Assistência Social.

Coordenada voluntariamente pela Primeira Dama do Município, Helena Simões Junqueira, esposa do Prefeito Fábio Junqueira, a Sala da Mulher vem promovendo ações relacionadas à Campanha Mulheres em Ação em entidades de cunho social e filantrópico de Tangará da Serra. "Nosso objetivo é levar serviços básicos de qualidade para o cidadão que está dependente dessas entidades que necessitam da colaboração tanto do Poder Público, quanto da sociedade em geral", destacou Helena Junqueira.

Diversos serviços como corte de cabelo, testes rápidos e palestras foram oferecidos aos albergados. "Ficamos muito contentes quando ações dessa relevância chegam até o Albergue. Temos pessoas aqui com histórias de vida das mais variadas e que carecem de atenção e de um cuidado especial. Esse projeto da Sala da Mulher fortalece as entidades e oferece mecanismos de atendimento mais próximo àqueles que realmente necessitam", enfatizou a coordenadora do Albergue, Marisa Monticelli.

CRÍTICA

## "Paciência que pedem com Taques, não tiveram com Junqueira", afirma Romer

Vereador Romer Japonês

>> **Marcos Figueiró**
**Assessoria de Imprensa**

O presidente da Câmara, vereador Romer Japonês (PR), disse concordar com os pedidos de paciência que são feitos pelos aliados do governador Pedro Taques (PDT). Romer afirmou que apesar de todos os problemas existentes, é preciso que se dê tempo ao governador para que no seu primeiro ano coloque a casa em ordem. O estranho, lamenta Romer, é que a mesma paciência não foi tida com o prefeito Fábio Junqueira (PMDB) em seu primeiro ano a frente da Prefeitura.

"Quando falam da gestão estadual, todos dizem 'espere', mas são os mesmos que no começo da gestão Fábio não quiseram esperar e criticaram desde o primeiro momento", reclama Romer ao afirmar que as cobranças são necessárias, mas é preciso dar um tempo ao gestor. "E o resultado vem, vejamos a gestão Fábio, arrumou a casa no primeiro ano e hoje, bem apoiado pelo seu secretariado, está fazendo um bom governo. Nunca se viu tanto asfalto em tão pouco tempo!", declarou.

Romer contou que esta semana esteve, acompanhado dos vereadores Zedeca (PMDB) e Niltinho do Lanche (Pros), visitando obras de pavimentação nas ruas três, sete, 36, no Jardim Tangará II e no Jardim Nossa Senhora Aparecida. Em todos os locais por onde passou, disse o presidente do Legislativo, os moradores se mostraram satisfeitos com o trabalho desenvolvido pelo Município.

"Se for preciso criticar, vamos criticar sim, mas quando tiver que elogiar, vamos elogiar. Tangará passa hoje um momento que nunca se viu: asfalto para todo lado. E é preciso lembrar que asfalto é saúde, porque quando as pessoas não tem asfalto, acabam procurando o hospital municipal por problemas respiratórios por conta da poeira (...) Parabenizo secretário Chico e o nosso prefeito Fábio, que estão fazendo a diferença. Em outras gestões não se conseguiu fazer tanto asfalto como o prefeito Fábio está fazendo em dois anos e sete meses", concluiu Romer Japonês.

# Acidente em transporte escolar deixa estudantes em alerta

>> **Kelli Krause**
Redação DS

Durante esta semana o Diário da Serra recebeu uma denúncia de que uma estudante teria caído do ônibus escolar no trajeto de volta para casa. A jovem que estuda no período noturno na Escola Estadual Sanches Marques alegou que o ônibus ainda estava em movimento quando a porta se abriu. Com a queda, sofreu várias escoriações pelo corpo e quebrou dois dentes. De acordo com o coordenador do Transporte Escolar, Antônio Quirino dos Santos, o motorista contou que a porta só se abriu quando o veículo estava parado e que a estudante ao descer do ônibus estava desatenta. "Ele disse que a jovem estava usando fones de ouvido e mexendo no celular e que teria se desequilibrado e caído, quando o motorista foi socorrê-la, ela disse que não precisava e que estava bem, mas no outro dia a família procurou a Secretaria de Educação do Município, visto que a menina teve dois dentes quebrados e o aparelho celular também estragou", contou o coordenador, informando que a denúncia não chegou formalmente até a Coordenação de Transporte para que pudesse ser apurada. "No outro dia, o motorista procurou a família e se dispôs a pagar o tratamento odontológico e o celular, por conta própria", disse Quirino, destacando que muitas vezes os acidentes acontecem por falta de atenção dos estudantes, que não obedecem as regras de segurança e que neste caso, sem a representação oficial da estudante, o caso não tem como ser investigado para apurar de quem realmente foi o erro.

Segundo familiares da jovem, ela e a irmã agora fazem o percurso para escola de bicicleta, pois por medo, os pais proibiram-nas de usar o transporte escolar.

Com duas versões, o caso só será investigado com a oficialização da denúncia

ATENÇÃO

# Coordenador **alerta quanto ao uso do celular** em transporte

>> **Kelli Krause**
Redação DS

O uso do aparelho celular está cada vez mais constante. É comum vermos a cena de pessoas com o celular na mão em todos os lugares, seja na fila do banco, em uma sala de espera ou até mesmo dentro do ônibus. Mas o uso exagerado do aparelho pode gerar muitos prejuízos, inclusive a falta de atenção. Para o coordenador de transporte escolar, Antônio Quirino dos Santos, é necessário que os alunos tenham mais atenção ao embarcar e desembarcar do ônibus, para que muito acidentes possam ser evitados. "Se querem mexer no aparelho dentro do ônibus, tudo bem, mas quando perceber que está chegando próximo ao ponto, que guardem o celular na mochila. Os pais devem se ater a a passar estas orientações aos filhos", comentou Quirino ao destacar que muitas escolas proíbem o uso do aparelho é proibido. Se são proibidos então para que levá-los? "A coordenação está aberta para receber as denúncias, é necessário que as formalizem para que possam ser investigadas", finalizou o coordenador.

Os alunos devem ter mais atenção ao embarcar e desembarcar dos ônibus

FUTEBOL INFANTIL

# Descobrindo Talentos contará com a participação de 27 equipes

>> **Luciano Góis**
Redação DS

Aconteceu na tarde de ontem, 12, nas dependências da Vila Olímpica Rei Pelé, o congresso técnico do Festival Descobrindo Talentos/2015, competição esta que será organizada pela Secretaria Municipal de Esportes de Tangará da Serra e contará com a participação de 27 equipes das escolinhas de futebol da cidade, dentre elas: Real Tangará Futebol Clube, Aefex, Operário Sport Clube, Vila Esmeralda, Jardim Califórnia, Projeto Fonte de Luz do Jardim dos Ipês, Operário Sport Clube, União Triângulo Futebol Clube, TTC e ainda AABB. A competição será realizada em quatro categorias, sendo: A (nascidos em 2003/2004), B (nascidos em 2005/2006), C (nascidos em 2007/2008) e ainda D (nascidos em 2009/2010). A categoria A contará com a participação de 11 equipes divididas em três chaves, sendo chave A/B com 04 equipes e chave C com três equipes. Já a categoria B contará com 10 equipes, divididas em três chaves, sendo A com 04 equipes e B/C com três equipes. A categoria C contará com 04 equipes em chave única, na categoria D três equipes disputarão a competição também em chave única.

Estiveram presentes no congresso técnicos os treinadores: Sasá (Real Tangará/Projeto Fonte de Luz), Lucas Beraldo (Aefex), Ivo Vachin (Esmeralda/Califórnia) e ainda Jedson Zanesco (AABB/TTC). De acordo com a organização a competição terá início já na próxima segunda-feira, 17, com três jogos no Campo da Vila Alta III pela categoria A(2003/2004), sendo às 19h35 o confronto Real Tangará A e AABB, às 19h30 – Vila Esmeralda B e TTC e às 20h10 – Vila Esmeralda A e Colégio Ipes. "Esta é mais uma competição organizada pela secretaria, desta vez voltada às crianças, e com toda certeza será mais um grande evento", falou a organização salientando ainda que os primeiros colocados serão premiados com troféus e medalhas além de 01 bola de futebol para cada treinador.

O congresso técnico com os responsáveis das equipes foi realizado na tarde de ontem

MOTOCROSS

# Próxima etapa do CMMX será em Nova Santa Helena

>> **MT Esporte**

O município de Nova Santa Helena ( 33 KM ) de Colíder, se prepara para as festividades do 14º aniversário de emancipação político administrativo, e para abrilhantar a festa a Prefeitura Municipal vai dar de presente à população quatro dias de festa que se inicia no dia 13 e vai até ao dia 16 de agosto. Nos dias 13,14 e 15 tem o segundo festival da canção e no dia 16 de Agosto a 4ª etapa do Circuito Mato grossense de Motocross categoria motos nacional e importadas. A prova contará com mais de 100 pilotos, entre eles vários do estado de Mato Grosso e Pará, e contará com oito categorias sendo cinco nacionais e três importadas. A pista receberá uma reforma especial, como ajustes das rampas, maravalha e outros retoques. " Vamos deixar tudo bem arrumado para receber os melhores pilotos do estado como também o público que virá prestigiar a prova", comentou Welinton Lopes dirigente do Moto Clube Santa Helena.

O campeonato teve algumas provas adiadas, sendo a última ocorrida em Nova Monte Verde nos dias 30 e 31 de abril, outro fator que vem dificultando a realização de etapas é o momento financeiro pelo qual o país vem atravessando, e que afeta os municípios.

A prova será dia 16 de agosto e conta com total apoio da prefeitura municipal de Nova Santa Helena, Câmara de vereadores e Moto Clube Santa Helena.

A 4ª etapa do Circuito Mato-grossense acontece no dia 16 de agosto

SUB-19

# União e Luverdense iniciam disputa sábado

>> **Craques do Rádio**

Conforme havia antecipado na noite desta terça-feira,11, o presidente em exercício da FMF, João Carlos de Oliveira, marcou as datas dos jogos entre União e Luverdense, pela semifinal do Estadual Sub-19. A disputa começa neste sábado, dia 15. No Estádio Luthero Lopes, em Rondonópolis, Colorado e Verdão jogarão a partir das 16h. O segundo confronto será no dia 22 (também um sábado), às 18h no Estádio Passos da Ema, em Lucas do Rio Verde. A decisão de João Carlos foi tomada após o TJD indeferir o mandado de garantia do Mixto, que pretendia impedir a realização de qualquer jogo antes do julgamento final do seu recurso contra o União. Já classificado o REC apenas aguarda seu adversário da decisão do título. Campeão e vice vão representar Mato Grosso na Copa São Paulo.

# Definidos locais e horários das quartas de final

>> **Luciano Góis**
Redação DS

A coordenação de esportes do município divulgou na tarde de ontem, 12, os confrontos, locais e horários das partidas das quartas de final do Peladão Tangará de Futebol de Campo Aberto 2015. A competição inicialmente contou com a participação de 16 equipes, porém apenas oito continuam na briga pelo título. No campo do Vasco na tarde do sábado, 15, serão realizadas duas partidas, sendo às 15h o embate entre Aefex e Biofarma, Já as 16h acontece o embate entre Triângulo e Barcelona. No domingo,16, serão realizadas as outras duas partidas, também no campo do Vasco, sendo às 15h o embate Atlético Maldonado e Doces Guerreiro e às 16h o confronto entre Drogamax e Ajax. A organização convida a todos para prestigiarem os jogos que prometem muita disputa. Os vencedores avançam à semifinal da competição.

floral
floricultura & arquitetura
NÃO ESQUEÇA: datas importantes têm que ter Flores
DISK-FLORES 3326-6024

ÁGUA SOL
MANUTENÇÃO E LIMPEZA
DE PISCINAS E PEDRAS
Venda e Construção de Piscinas em azulejo, fibra e vinil. Produtos e acessórios em geral.
Av. Brasil, 610-E, Centro
3326-7022
9617-3044

casa SPORT
3326-1984
ou
3326-1869

JUÍNA

# 6º traficante é preso em operação de combate ao tráfico

>> **Assessoria**

Mais um traficante foi preso, em uma ação conjunta da Polícia Judiciária Civil e Polícia Militar, na manhã desta quarta-feira, 12. no município de Juína. O flagrante aconteceu durante o cumprimento de um mandado de busca e apreensão domiciliar.

O acusado, Douglas Porfírio da Conceição, 31, conhecido como "Fonseca", foi preso dentro da operação integrada das Polícias Civil e Militar, denominada "Vapor", sendo o sexto traficante preso na região, em menos de uma semana.

O suspeito era investigado por envolvimento com o comércio de entorpecentes na cidade. Ele foi preso no mês de junho pela atuação com o tráfico.

As investigações apontaram que o suspeito continuava atuando com a venda de drogas. Diante dos indícios foi representado pelo mandado de busca e apreensão domiciliar decretada pela Justiça, e cumprida na manhã desta quarta-feira, 12.

Em busca na residência, no bairro Módulo VI, foram apreendidas três porções de maconha, sendo duas enterradas em um monte de areia no quintal da casa. A terceira porção foi encontrada na cueca do acusado durante revista pessoal.

O acusado foi levado à Delegacia de Polícia e indiciado por tráfico de drogas. Em seguida, o traficante foi encaminhado para Cadeia Pública do município.

O acusado foi levado à Delegacia de Polícia e indiciado por tráfico de drogas

CHAPADA DOS GUIMARÃES

## Picape é destruída pelo fogo após acidente em Chapada

>> **Olhar Direto**

Uma picape Chevrolet Montana foi completamente destruída pelo fogo em um acidente registrado nesta tarde de quarta-feira, 12 de agosto, na rodovia Emanuel Pinheiro (MT-251) que dá acesso à cidade de Chapada dos Guimarães, poucos metros depois da sede da Fundação Bradesco.

Testemunhas relataram que o condutor da picape Chevrolet Montana, um homem de 30 anos, colidiu contra a traseira de um veículo Fiesta. Sem controle do carro, a condutora terminou em declive às margens da rodovia. Apesar do susto, segundo as testemunhas, não há feridos.

O Batalhão de Trânsito Rodoviário confirmou o atendimento à ocorrência, mas ainda não forneceu detalhes quanto as circunstâncias.

Acidente ocorreu na MT-251

## Acidente entre ônibus e carreta mata idosa e deixa 37 feridos

>> **G1**

Uma idosa morreu e pelo menos 37 pessoas ficaram feridas em um acidente na BR-364, região de Santo Antônio de Leverger. De acordo com informações da Polícia Rodoviária Federal (PRF), uma carreta e um ônibus de viagem bateram de frente. A pista no local da batida só foi liberada por volta de 3h desta quarta-feira, 12.

O acidente foi registrado no km 361 da BR-364, na região da Serra de São Vicente. O ônibus pertence a empresa Eucatur. A empresa informou que o ônibus saiu de São Paulo e tinha como destino final a cidade de Aripuanã, a 976 km de Cuiabá. Os veículos bateram de frente e dois passageiros ficaram presos às ferragens. Dessas duas pessoas, uma idosa de 75 anos não resistiu aos ferimentos e morreu.

As outras 37 pessoas, entre passageiros e motoristas dos dois veículos, tiveram ferimentos leves e graves e foram socorridos para hospitais mais próximos.

VIOLÊNCIA

## Adolescentes são suspeitas de tentar matar taxista

Vitima levou sete golpes de faca no pescoço e no abdômen, diz polícia

>> **G1**

Uma adolescente de 13 anos é suspeita de tentar assassinar um taxista em um motel de Cuiabá. A garota e uma amiga dela, de 18 anos, foram localizadas pela polícia nesta terça-feira, 11. No dia 28 de junho deste ano, elas tentaram roubar o taxista Edson Benedito Vilalba, de 56 anos, usando uma faca. Mesmo ferida, a vítima conseguiu fugir e continua internada em um hospital da capital em estado grave. À polícia, elas confessaram o crime e relataram que só queriam levar o dinheiro do taxista.

O delegado Frederico Murta, da Polícia Civil, definiu o comportamento da adolescente como 'estranho' após a apreensão. "Ela é muito fria, não demonstra sentimentos. A impressão que dá é que ela não tem dimensão do ato que praticou", afirmou. A jovem de 18 anos, segundo ele, já tinha trabalhado no motel onde ocorreu o crime e teria planejado a ação. "Ela já sabia como funcionava o estabelecimento", pontuou.

No dia do crime, elas pediram um táxi até um motel localizado na saída de Cuiabá. Ao chegarem no estabelecimento, as duas solicitaram um quarto e, quando o taxista entrou com o veículo para deixá-las, a adolescente desceu do carro e fechou o portão. No banco traseiro, a outra mulher colocou a faca no pescoço da vítima e pediu que ele não reagisse. De volta ao carro, a adolescente amarrou o taxista com uma fita adesiva.

O taxista reagiu e começou a lutar com elas. A jovem de 18 anos então começou a dar os primeiros golpes no pescoço e na barriga dele. Em seguida, ela deixou a faca cair. A adolescente teria pego a faca e continuado a esfaqueá-lo. Ferido, o taxista conseguiu fugir e pediu socorro.

UNEMAT

# Professora de Tangará da Serra é destaque na revista Fapemat

>> Assessoria

**Ao final os pesquisadores puderam concluir que as atividades físicas contribuíram sobremaneira na melhoria da qualidade de vida das gestantes**

Docente efetiva do curso de Enfermagem de Tangará da Serra, Angélica Pereira Borges

Estão disponíveis no site da Fundação de Amparo a Pesquisa de Mato Grosso na revista 'Fapemat e Ciência' a entrevista que destacou a importância da pesquisa intitulada "O uso de tecnologias do cuidado em vista a humanização do parto", realizada pela docente efetiva do curso de Enfermagem de Tangará da Serra, Angélica Pereira Borges.

O estudo buscou-se analisar as condições de parto e nascimento de um grupo de gestantes que participaram de um programa de atividade física, a fim de integrá-lo como uma tecnologia do cuidado obstétrico e como estratégia a pesquisadora implementou em parceria com outros profissionais e alunos a "Oficina do corpo", etapa esta, que contava com a realização de exercícios, elaborados e aplicados a 40 gestantes de Cuiabá pela própria pesquisadora, tanto em solo, como na água. Neste mesmo período outras 80 gestantes foram acompanhadas porém não realizaram atividades físicas.

Ao final os pesquisadores puderam concluir que as atividades físicas contribuíram sobremaneira na melhoria da qualidade de vida das gestantes, e que durante o parto as práticas de intervenção foram mais comuns no grupo de gestante que não realizou atividades físicas.

Angélica destacou que "A divulgação dos resultados de estudos realizados em nosso estado são primordiais, pois valoriza-se os esforços empreendidos na região e contribuem sobre maneira com a ciência." Ainda ressaltou que os resultados obtidos mostram para a população que a prática obstétrica vigente não é a única e a melhor opção que temos. "Podemos transformar essa realidade através da adoção de práticas que tenham significância e precisão científica, buscando fomentar a adoção de novas formas de atender a gestante nos preceitos da humanização da assistência ao parto".

## **Muda sistema** de emissão de Carteiras de Trabalho

>> Assessoria

As Carteiras de Trabalho não estão sendo mais confeccionadas da maneira tradicional, ou seja, emitidas manualmente. Desde o ano 2014 houve uma mudança determinada pelo Ministério do Trabalho onde foi implantado um novo modelo de confecção da Carteira de Trabalho. Agora, as informações do trabalhador são enviadas via on-line no sistema do Ministério do Trabalho Emprego e Cidadania e posteriormente, dentro de 60 dias, a Carteira de Trabalho é enviada ao Posto de Emissão onde o trabalhador poderá retirá-la. A Prefeitura de Barra do Bugres conveniou-se com o Ministério do Trabalho, Emprego e Cidadania, logo que este se mostrou interessado em adequar o município ao novo sistema. Dessa forma a administração já está adquirindo os equipamentos exigidos pelo Ministério do Trabalho. Modelo Antigo. O responsável pela emissão de Carteiras de Trabalho no município de Barra do Bugres, Sr. Dejalma Sena Mello, explica que os que já possuem o modelo antigo de Carteira não precisam do novo modelo que está disponível somente para os que estão fazendo a sua primeira carteira ou então segunda via. "Os que possuem o modelo antigo, continua valendo", explicou.

PROGRAMAÇÃO DA SEMANA NACIONAL DA FAMÍLIA
Você e sua família estão convidados a participar

DIA 09/08 - domingo
8:00h - PARÓQUIA NOSSA SENHORA APARECIDA
MISSA de Abertura da Semana Nacional da Família

DIA 10/08 - segunda
19:30h - PARÓQUIA NOSSA SENHORA APARECIDA
TERÇO pelas Famílias

DIA 11/08 - terça
19:30h - Setor 4 - COHAB, SAGRADO CORAÇÃO DE JESUS
Encontro de Famílias

DIA 12/08 - quarta
19:30h - Setor 5 - DONA JÚLIA, NOSSA SENHORA DE FÁTIMA
Encontro de Famílias

DIA 13/08 - quinta
19:30h - Setor 6 - JD. TANGARÁ II, SÃO FRANCISCO DE ASSIS
Encontro de Famílias

DIA 14/08 - sexta
19:30h - Setor 3 - JD. DO SUL, CRISTO REI
Encontro de Famílias

DIA 15/08 - sábado
19:30h - Setor 7 - PROGRESSO, SÃO PEDRO
Encontro de Famílias

DIA 16/08 - domingo
19:00h - PARÓQUIA NOSSA SENHORA APARECIDA
MISSA de Encerramento da Semana Nacional das Famílias

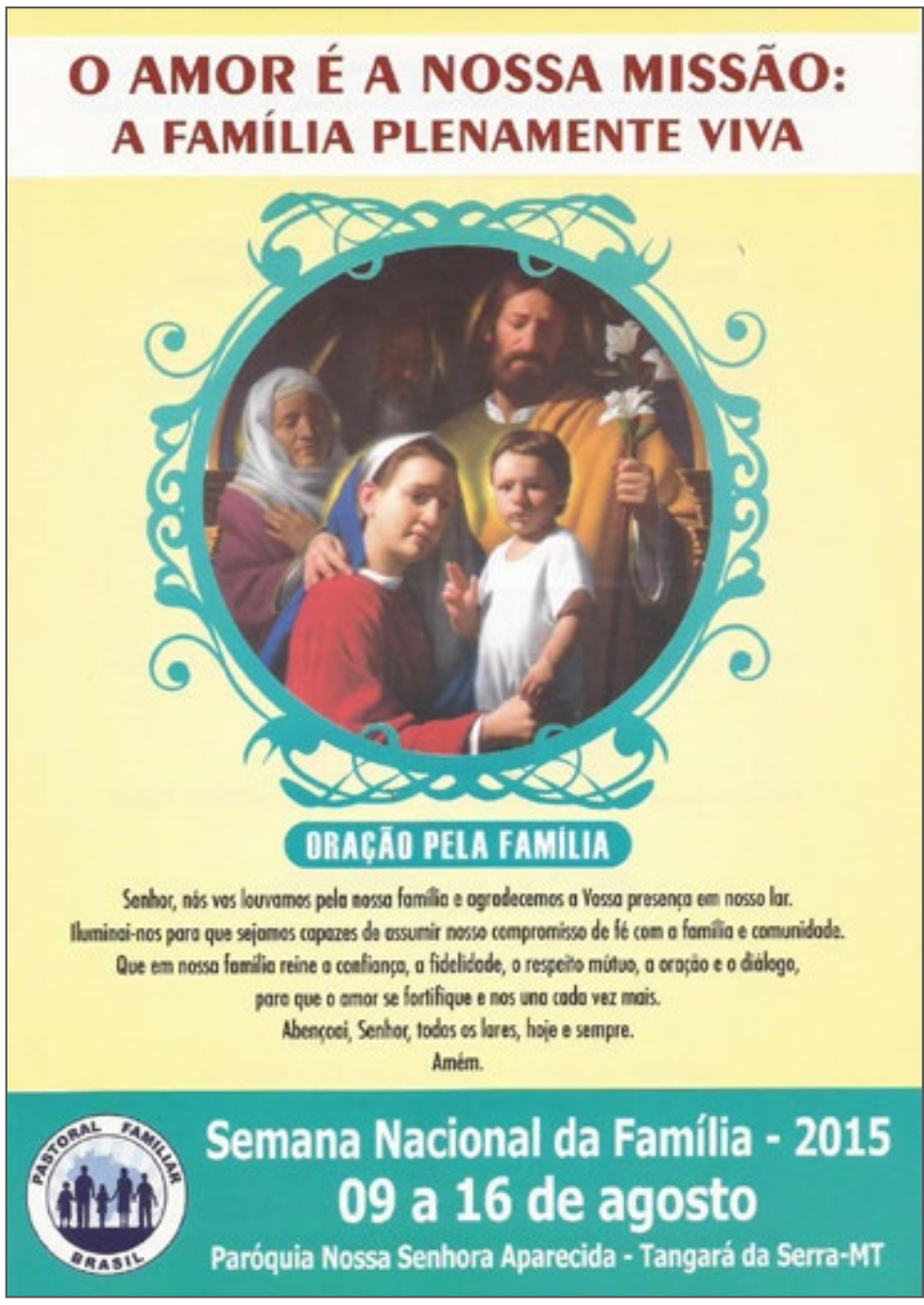

*Anuncie aqui
(65) 3326-6501

www.diariodaserra.com.br
>> PARTE INTEGRANTE DO DIÁRIO DA SERRA. NÃO PODE SER VENDIDO SEPARADAMENTE

Diário da Serra
>> TANGARÁ DA SERRA - MT - BRASIL
QUINTA-FEIRA - 13 DE AGOSTO DE 2015

# IMÓVEIS À VENDA - (65) 9987-5151

## AVALIAÇÕES JUDICIAIS, BANCÁRIAS EM QUALQUER TIPO DE IMÓVEIS

CRECI 03983-MT

01) BARBADA - Terrenos juntos no centro, de 15x30 cada terreno, com um barracão pré-moldado ...250.000.

02) Apartamento no Gênova II, 1 suite, 2 quartos, banheiro social, de sombra, cozinha planejada, todo reformado..$ 220.000.

03) Terreno de 15x45 no centro, próximo a Vivo, fundos da Prefeitura. ...500.000.

04) Imóvel comercial na Av: Mauá ...450.000.

05) Casa próximo ao Fórum, de laje, edícula e churrasqueira, murada, bem localizada. 250.000.

06) Sítio de 15 Alqueires todo em pastagem, terra roxa, 6 km da cidade com 2 aviários em funcionamento... 900.000.

07) Três terrenos juntos de 15x45 próximo a Associação dos Caminhoneiros. ...120.000.

08) Áreas comerciais de vários tamanhos no Rodoanel e vários preços

09) Terreno todo murado próximo ao Hospital Santa Ângela e Tancredo Neves ...520.000

10) Chácaras de vários tamanhos localidades e preços.

11) Imóveis no centro, 2 terrenos juntos de 15x45 com uma casa toda em laje com 400 m² ótima para clínica, próximo a Clínica da Criança... 750.000 $

12) Imóvel na Rua I com terreno de 12x30 e construção com 300 M² Já alugado....650.000 $

13) Salas em cima da central xerox próximo a vivo, boa pra alugar...400.000 $.

14) Imóvel de 14 x 40 no Royal Park ....240.000 $

15) Casa no Tangará II suíte, 2 quartos, área de serviço, garagem ampla 3 carros, portão eletrônico Etc...280.000$

16) Imóvel de 15 x 90 na Av Brasil com duas entrada, fundo e frente, entrada e mais 10 parcelas... 220.000 $

17) Imóvel de 20x45 na Rua I com salão comercial 700.000 $

18) Área na Av Brasil, próximo ao Rodoanel de 106 x 320 esquina...60 reais o M²

19) Área no São José de 30 x 160 toda cercada com plantações, energia etc. Boa pra lazer, com uma casa recém construída em alvenaria de 200 M², 2 quartos suíte, área em volta... 300.000 $...

20) Imóvel de 48 m, de frente para a Tancredo neves, somando 3 terrenos juntos, projeto de posto de gasolina aprovado, aprovado também para posto artesiano, ótimo fluxo de transito, aceita tudo em soja, milho, arroz etc. ..1.500.000.00

21) Casa em Alvenaria com Piscina 1 suíte, 2 quartos etc Comercial próximo ao Gotardo 30 metros da Av Brasil...750.000 $.

22) Imóvel no centro próximo ao banco HSBC 900.000 $, troca por barracão ate 500.000$

23) Imóvel de 20x45 na Rua I bem localizado com 2 pisos... 600.000 $

24) Casa no Jardin Tapirapuã com 3 quartos, sala, cozinha, banheiro social, murada com grade, terreno 113x32..$ 140.000

25) Imóvel na Av : Brasil próximo a Açofer de 15 x45 ...1400.000 $

26) Apartamento no Edifício Tangará ...300.000 $

27) Imóvel 50x90 na Av. Brasil ...500.000 $.

28) Sítio de 28 Alqueires, serve para pasto ou soja. Próximo a entrada do Joaquim do Boschi após o Progresso, com frente para o asfalto...$ 45.000 por alqueires.

29) BARBADA- Terreno de 15x30 nos fundos da Havam ... $ 110.000

30) Troca-se casa de alvenaria no centro toda em lage por sítio, 1 suite, 2 quartos, banheiro social, 3 quitinetes nos fundos já alugadas ...$ 600.000.

31) BARBADA. Área de 94x160 na linha 12, poço artesiano, toda cercada para criação de carneiro, medindo aproximadamente 16.000 M²... $ 130.000.00.

32) Imóvel Comercial de 15x45 no centro da cidade ao lado da antiga Queiroz Motos sob esquina com a Avenida Tancredo Neves... $ 600.000.00

33) Casa em alvenaria, 1 suíte, 2 quartos amplos, piscina, área de festa, murado, no Jardim Europa próximo a prefeitura $ 350.000.00

34) Casa no jardim do Lago, com 1 suite dois quartos, churrasqueira, garagem pra 3 carros, todos os quartos com ar condicionados, toda mobilhada, piscina, cozinha com móveis planejados, 370 m² de área construída, portão de elevação eletrônico, i banheiro social, 1 banheiro externo, construção nova....Ja financiada, ágio 560.000 + 380.000 saldo devedor dividido em parcelas de 3.800.00 aceita-se proposta, pega-se soja.

35) Terreno no jardim Europa 15 x 30 todo murado com caída pra rua....120.000

36) Areá de 12 Alqueires no Antonio Conselheiro com frente de 324 e 1,200 metros de lateral, 50 metros de fundos com o rio sepotuba....180.000.

37) Àrea na rodovia em frente ao parque de exposição 30 x 125= 3.750m².... $ 600.000.

38) Chácara de 5 Alqueire a 12 km do centro sentido desciolândia com 150 de frente para o asfalto, palhou de alvenaria, poço artesiano, Energia, nascente, casa boa de alvenaria, aprovado para aviário $ 320.000.

39) Casa toda em lage no centro rua 30, 286 m² com 2 suítes, moveis, 5 ar condicionado, piscina térmica com cascata, área de serviço Etc. $ 900.000.

40) BARBADA - Imóvel na av: Mauá próximo ao posto favete, comercial, único...350.000. $.

41) Imóvel de 30x30 no centro, comercial...1.500.000.00. $.

42) Terreno comercial na rua I 13x30 próximo a Ford veículos... 280.000 $

43) Imóvel de 30 x 82 no Jardim sul divisando com loteamento da Donas Florisa ... 320.000 $

44) Apartamento no Edificio Florença Térreo com 153 M² 2 garagens, suite,2 quartos Etc...260,000 $

casa@campo
CORRETORA E IMOBILIÁRIA
CRECI - 1130 - J

CORRESPONDENTE AUTORIZADO CAIXA

ADMINISTRAÇÃO, LOCAÇÃO, VENDAS E FINANCIAMENTOS DE IMÓVEIS

TANGARÁ SHOPPING - SALA 63
TELEFONE - (65) 3326 -2107
PLANTÃO - (65) 9638-9442

ABRA CONOSCO SUA CONTA POUPANÇA E UNIVERSITÁRIA

AVERBAÇÕES, CONTRATOS, AVALIAÇÕES, VISTORIAS.

Visite nosso site: casaecampoimoveis.com.br

Possui um imóvel para locação? Fale Conosco.

LOCAÇÃO

Escritório Mobiliado no Centro: Com recepção, escritório, sala de reuniões, Wc e Copa, Próximo ao novo Banco do Brasil. R$ 2.150,00.

Apartamento no Centro: Com 1 suíte, 2 quartos, sala com 2 ambientes, cozinha com armários, lavanderia, Wc social, 2 vagas de garagem, condomínio com área de lazer. R$ 1.720,00.

VENDAS

CENTRO
Sobrado com 150m² de construção contendo um escritório com Wc na parte de cima e embaixo 1suíte, 2 quartos, sala com 2 ambientes, Wc social, cozinha, lavanderia, garagem com 2 vagas. R$ 380.000,00.

JARDIM TANGARÁ
Casa com 237m² de construção e ótimo terreno de 15 x 45, sendo 1 suíte máster com hidro, 2 quartos, Wc, sala de jantar, sala de estar, cozinha planejada, garagem paga 2 carros, edícula com churrasqueira, área de serviços e dispensa, forro em gesso, janelas em blindex, R$ 420.000,00.

TARUMÃ
Imóvel novo, com 76m² de construção contendo 1 suíte, 2 quartos, sala, cozinha, Wc social, área de serviços, janelas em blindex, R$ 165.000,00.

Excelente imóvel novo, pronto para financiar com 110m² de construção contendo 1 suíte, 2 quartos, sala, cozinha, Wc, lavanderia, garagem para 2 carros com portão de elevação, piso em porcelanato, forro em gesso com luminárias embutidas, telhas em porcelana, janelas em blindex. R$ 230.000,00.

Imóvel novo, com 77m² de construção contendo 1 suíte, 2 quartos, sala, cozinha, Wc social, área de serviços, janelas em blindex, R$ 165.000,00.

Casa nova, contendo 1 suíte, 2 quartos, sala, cozinha, Wc, garagem, área de serviços, forro em gesso, gramado, sendo 94m² de construção, por R$ 210.000,00.

Casa nova, pronta para financiar, com 73m² de construção, sendo 2 quartos, sala, cozinha, wc, garagem, janelas em blindex, forro em PVC, R$ 145.000,00.

Casa pronta para financiar, nova, com 110m² de construção, sendo 1 suíte, 2 quartos, sala, cozinha, Wc, lavanderia, garagem para 2 carros com portão de elevação, piso em porcelanato, forro em gesso com luminárias embutidas, telhas em porcelana, janelas em blindex, R$ 230.000,00.

Casa nova, pronta para financiar com 1 suíte, 2 quartos, 2 salas, wc social, cozinha, área de serviços e garagem, toda em gesso, cerca elétrica, R$ 190.000,00.

Casa nova, com 75m² de construção, sendo 2 quartos, sala, cozinha toda com azulejo, Wc, lavanderia e garagem, forro em PVC com ótimo espaço no fundo, R$ 135.000,00.

Casa com 180m² de construção contendo 1 suíte, 2 quartos, Wc social, sala, cozinha, garagem com 2 entradas, área de serviços, área de lazer com churrasqueira, quarto e Wc, todas as pias tem bancada em mármore, R$ 300.000,00.

PARQUE DAS MANSÕES
Imóvel com 280m² de construção, bem localizado, contendo 3 suítes sendo uma com hidro, sala, 2 cozinhas, garagem para 3 carros, área de lazer com hidro, cozinha, churrasqueira, porcelanato, excelente acabamento, R$ 1.200.000,00.

VILA HORIZONTE
Casa com excelente padrão de construção, bem localizada, com1 suíte, 2 quartos, sala, cozinha ampla, despensa, Wc social, área de lazer e serviços. R$ 180.000,00.

JD. 13 DE MAIO
Casa principal com 135m² de construção, sendo 3 quartos, sala, cozinha, Wc, Garagem, Despensa, Varandão, Cerca elétrica, mais uma casa nos fundos com 88m² de construção contendo 2 quartos, sala e cozinha conjugada, Wc externo, Área social. R$ 175.000,00 (NÃO FINANCIA).

JARDIM SANTA LÚCIA
Casa com 240m² de construção, sendo 1suíte, 2 quartos, Wc social, sala de estar, sala de jantar, cozinha, área de serviços, garagem para 3 carros, portão de elevação, interfone, em laje, piso retificado, janelas em blindex (não financia), R$ 500.000,00.

SAN RAFAEL
Casa com 155m² de construção sendo 1 suíte com closet, 2 quartos, WC social, sala, cozinha, área de serviços, edícula com 1 quarto, WC, área de lazer com churrasqueira, garagem ampla, R$ 250.000,00.

BURITIS
Casa nova com 135m² de construção, sendo 1 suíte, 2 quartos, sala, cozinha, wc, garagem para 2 carros, ampla área de serviços, R$ 220.000,00.

JARDIM ACAPULCO
Excelente imóvel contendo 1 suíte, 2 quartos, sala, cozinha, área de serviços e garagem, portão de elevação, cerca elétrica, alarme, janelas em blindex, R$ 180.000,00.

TERRENOS
Excelente terreno no Jardim Aeroporto, medindo 15x45, R$ 50.000,00.

Terreno bem localizado, no Jardim Novo Tarumã, medindo 258,30m² por R$ 75.000,00.

Terreno na Vila Alta, medindo 15 x 30, murado e aterrado, por R$ 160.000,00.

Terreno na Avenida Tancredo Neves, bem localizado, medindo 12,5 x 30, R$ 180.000,00.

Terreno bem localizado na Vila Alta, medindo 15 x 30, com casa em madeira contendo 2 quartos, sala, cozinha, Wc, área de serviços e área de lazer, R$ 185.000,00.

Terreno com 900m² na Vila Portuguesa, bem localizado, R$ 250.000,00.

Bem localizados, 2 terrenos juntos próximo ao Colégio IPES, no Jardim Santiago, todo murado, por R$ 380.000,00.

# JP IMÓVEIS

IMOBILIÁRIA CRECI: 06068-J/MT

**JOÃO PEDRO - FONE: (65) 9984-2556**
**E-MAIL: JPIMOVEISTGA@HOTMAIL.COM**

**Várias Fazendas a venda de diversos tamanhos, terra roxa e mista de dupla aptidão. Para mais informações entrar em contato.**

FAZENDAS

SÍTIO DE 30 ALQUEIRES COM EXCELENTE LOCALIZAÇÃO NA REGIÃO DO BEZERRO VERMELHO, TODO FORMADO, CERCA BOA COM LASCAS DE AROEIRA, 5 REPRESAS, CURRAL, TERRA MISTA E PARTE ROXA DE BACURI, DOCUMENTAÇÃO EM DIAS.

FAZENDA DE 1,326 HECTARES COM 847 HECTARES FORMADOS, DIVIDIDOS EM VARIOS PASTOS, TERRA MISTA, TOPOGRAFIA PLANA CEDE DE ENERGIA, CURRAL TODO EM ARUERA DOCUMENTAÇÃO TUDO EM DIAS VALOR APENAS 4.200,00 POR HECTARE.

FAZENDA DE 3.920 HECTARES COM 3.267 FORMADOS, DIVIDIDOS EM 63 PASTOS, SEDE, ENERGIA, 2 CURRAIS, BOA DE ÁGUA, PISTA DE POUSO, CERCA TODA EM AROEIRA E COM CORREDORES, TERRA ROXA DE BACURI DE PRIMEIRA, DUPLA APTIDÃO LAVOURA E PECUÁRIA. VALOR: SOMENTE R$ 8.300,00 POR HECTARE. CONDIÇÕES DE PAGAMENTO A COMBINAR.

FAZENDA DE 330 ALQUEIRES COM 220 ALQUEIRES FORMADOS EM PASTAGENS, LOCALIZADA NA REGIÃO DE NOVA FERNANDÓPOLIS/MT, TERRA MISTA, DIVIDIDOS EM 17 PASTOS COM 2 PONTOS DE BEBEDOURO CADA, SENDO DEZ COM CAPIM MG-5 E SETE COM CAPIM BRAQUIARÃO, CURRAL TODO DE AROEIRA E CORDOALHA COM 6 DIVISÕES SENDO 4 APARTAÇÕES E BRETE COM BALANÇA DIGITAL, FÁBRICA DE RAÇÃO, CONFINAMENTO PARA 2.000 CABEÇAS, CASA SEDE E CASA PARA FUNCIONÁRIO, DOCUMENTAÇÃO TODAS EM DIAS INCLUSIVE GEO. VALOR DE PEDIDA R$ 7.500.000,00 PELA PROPRIEDADE.

FAZENDA DE 293 ALQUEIRES COM APROXIMADAMENTE 190 ALQUEIRES FORMADOS E DIVIDIDOS EM 13 PASTOS, LOCALIZADA NA REGIÃO DE BARRA DO MUGRES-MT A 42 KM DA CIDADE DE BARRA DO BUGRES, TERRA MISTA, 1 REPRESA E UM CÓRREGO NO FUNDO DA PROPRIEDADE, SEDE COM 1 CASA SEDE 1 BARRACÃO PARA MÁQUINAS, CURRAL, ENERGIA, E ETC. DOCUMENTAÇÕES TODAS EM DIAS. ACEITA IMÓVEIS URBANOS COMO PARTE DO PAGAMENTO. VALOR: R$ 11.000,00 POR ALQUEIRE. CONDIÇÕES DE PAGAMENTO: FAZ EM 3X.

SÍTIO DE 40 ALQUEIRES TODO FORMADO, LOCALIZADO A APROXIMADAMENTE 70 KM DE TANGARÁ DA SERRA/MT, TERRA MISTA DE BACURI, BOM DE ÁGUA, TODO FORMADO, TODO CERCADO COM ARAME LISO CINCO FIOS E 5 DIVISÕES DE PASTAGENS. VALOR: R$ 25.000,00 POR ALQUEIRE.

SÍTIO DE 10 ALQUEIRES COM 2 AVIÁRIOS SENDO UM TOTALMENTE AUTOMATIZADO, LOCALIZADO A 10 KM DE TANGARÁ DA SERRA/MT A 1.500 METROS DO ASFALTO, PARTE TERRA ROXA E PARTE MISTA, TODO FORMADO, BOM DE ÁGUA, CONTÉM 2 CASAS DE MADEIRA BOA, 2 BARRACÕES PRÉ MOLDADO SENDO UM PARA MÁQUINAS E OUTRO PARA ORDENHA, 1 CURRAL E ETC. VALOR: R$ 780.000,00.

SÍTIO DE 10 ALQUEIRES LOCALIZADO A 10 KM DE TANGARÁ, 1.000 METROS FORA DO ASFALTO, PARTE TERRA ROXA E PARTE MIXTA, TODO FORMADO, BOM DE ÁGUA, CONTÉM 2 CASAS DE MADEIRA BOA, 2 BARRACÕES PRÉ MOLDADO SENDO UM PARA MÁQUINAS E OUTRO PARA ORDENHA, 2 AVIÁRIOS SENDO UM TOTALMENTE AUTOMATIZADO, 1 CURRAL E ETC. VALOR: R$ 780.000,00.

CHÁCARA DE 5 HECTÁRES, QUADRADA, DE 220X220, LOCALIZADA NA REGIÃO DO ARARÃO, A 3KM DA CIDADE, TODA CERCADA E COM ENERGIA. VALOR: SOMENTE R$ 200.000,00. PEGA-SE CASA DE MENOR VALOR NO NEGÓCIO.

PESQUEIRO NO RIO SEPOTUBA, REGIÃO DE NOVA FERNANDÓPOLIS, SENDO UM TERRENO MEDINDO 30X170, CONTENDO CASA EM ALVENARIA DE 3 PEÇAS E UM BANHEIRO ÁGUA ENCANADA E TABLADO. VALOR: R$55.000,00.

SÍTIO DE 9 ALQUEIRES, FORA A APP, TODO FORMADO, CERCADO E DIVIDIDO, COM APROXIDAMENTE 1.000 METROS DE MARGEM COM O RIO SEPOTUBA, LOCALIZADO A APROXIMADAMENTE 20 KM DA CIDADE DE TANGARÁ DA SERRA-MT, CONTENDO 2 CASAS DE ALVENARIA, ENERGIA, QUIOSQUE NA BEIRA DO RIO MUITO BOM, QUINTAL GRANDE E GRAMADO AO REDOR DA CASA DE LAZER. ACEITA IMOVEIS URBANOS COMO PARTE DE PAGAMENTO NA NEGOCIAÇÃO. VALOR DE PEDIDA: R$ 280.000,00.

SÍTIO DE 11,3 ALQUEIRES LOCALIZADO NA REGIÃO DA GLEBA BANDEIRANTES A APROXIMADAMENTE 14KM DA CIDADE DE TANGARÁ DA SERRA-MT, TERRA MISTA DE BACURI, TODO ABERTO, FAZ FUNDOS MARGEANDO COM O CÓRREGO ARARÃO, CONTÉM UMA NASCENTE MUITO BOA NO MEIO DO SÍTIO. VALOR DE PEDIDA: R$ 32.000,00 POR ALQUEIRE.

SÍTIO DE 17 ALQUEIRES ESCRITURADO E MAIS 6 ALQUEIRES DE EXCESSO TOTALIZANDO 23 ALQUEIRES, LOCALIZADO A 22 KM DA CIDADE DE TANGARÁ DA SERRA-MT, TERRA MISTA DE BACURI, TODO CERCADO E DIVIDIDO EM VÁRIOS PASTOS, 3 REPRESAS CONTENDO PEIXES COM ÁGUA POR GRAVIDADE, RIO PASSA NO FUNDO DA PROPRIEDADE, CONTENDO 2 CASAS SENDO UMA CASA COM QUINTAL TODO GRAMADO E JARDINADO, BARRACÃO COM VÁRIAS REPARTIÇÕES E ENERGIA E ETC. VALOR: SOMENTE R$ 400.000,00 PELA PROPRIEDADE.

CASAS / TERRENOS

CASA COM BOA LOCALIZAÇÃO NA COHAB TARUMÃ, CONTENDO 2 DORMITÓRIOS, 1 SALA AMPLA COM JARDIM DE INVERNO, COZINHA AMPLA, WC SOCIAL, ÁREA DE SERVIÇO, CHURRASQUEIRA, EDICULA COM 1 DORMITÓRIO E 1 WC SOCIAL, GARAGEM. VALOR: R$ 160.000,00

CASA NO CENTRO, PRÓXIMO A ESTAÇÃO RODOVIÁRIA, TERRENO COM 20 METROS DE FRENTE, PONTO COMERCIAL, SENDO UMA SUÍTE + DOIS QUARTOS, WC SOCIAL, SALA, COZINHA, GARAGEM PARA TRÊS CARROS, ETC. VALOR: SOMENTE R$ 260.000,00.

TERRENO NA LIONS INTERNACIONAL, ÓTIMA LOCALIZAÇÃO, PRÓXIMO A OESTE VEÍCULOS, MEDINDO 24,214M2. VALOR: SOMENTE R$ 50,00/M².

OCASIÃO
18 HECTÁRES NO PERÍMETRO URBANO. VALOR: SOMENTE R$ 5,00M²

TERRENO DE ESQUINA NA VILA ESMERALDA, PONTO COMERCIAL, PRÓXIMO A AVENIDA LIONS INTERNACIONAL. VALOR: SOMENTE R$ 65.000,00.

TERRENO DE 15X30, SOB ESQUINA, NA VILA ESMERALDA, PONTO COMERCIAL. VALOR: R$ 55.000,00.

CASA SEMI-NOVA NA VILA ARAPUTANGA, SENDO, 1 SUÍTE + 2 QUARTOS, WC SOCIAL, SALA, COZINHA + APARTAMENTO EXTERNO, GARAGEM, FUNDO TODO GRAMADO, TERRENO DE 450M², ETC. VALOR: 250.000,00.

CASA LOCALIZADA NO JARDIM TAPIRAPUÃ, COM ÓTIMA LOCALIZAÇÃO, PRÓXIMO AO COLÉGIO JOANA DARC, COM APROXIMADAMENTE 220M² DE CONSTRUÇÃO SENDO, 3 SUÍTES, COZINHA PLANEJADA, SALA GRANDE PARA 3 AMBIENTES, WC SOCIAL, GARAGEM P/ 3 CARROS, ÁREA DE SERVIÇO E ETC.
VALOR: SOMENTE R$ 380.000,00

CASA NOVA TODA EM LAJE, NO JARDIM TARUMÃ, SENDO 1 SUÍTE + 2 QUARTOS, SALA, COZINHA, ÁREA DE SERVIÇO, GARAGEM P/ 2 CARROS, ESPAÇO BOM NO FUNDO E ETC. VALOR: R$ 220.000,00

TERRENO MEDINDO 15X30 COM ÓTIMA LOCALIZAÇÃO NO JARDIM SHANGRILÁ, DE ESQUINA. VALOR: SOMENTE R$ 110.000,00

CASA NOVA LOCALIZADA NO JARDIM ARAPUTANGA, SENDO 1 SUÍTE + 2 DORMITÓRIOS, WC SOCIAL, SALA, COZINHA, EDÍCULA COM 1 DORMITÓRIO E WC, ÁREA DE SERVIÇO, GARAGEM, QUINTAL GRANDE NOS FUNDOS TODO GRAMADO E ETC. VALOR: R$ 250.000,00.

TERRENO DE ESQUINA COM ÓTIMA LOCALIZAÇÃO NO JARDIM TARUMÃ, RUA L ESQUINA COM A RUA 90. VALOR: R$ 70.000,00.

TERRENO MEDINDO 15X30 COM ÓTIMA LOCALIZAÇÃO NO JARDIM SHANGRILÁ, DE ESQUINA. VALOR: SOMENTE R$ 115.000,00.

TERRENO MEDINDO 10X25, LOCALIZADO NO JARDIM TARUMÃ, RUA 180, POSIÇÃO DE SOMBRA, TODO MURADO. VALOR: R$ 50.000,00.

2 TERRENOS JUNTOS COM MEDIDAS DE 12,5X30 NA AV. TANCREDO NEVES, PRÓXIMO AO GINÁSIO DE ESPORTES, VILA OLÍMPICA. VALOR DE PEDIDA PARA CADA TERRENO: R$ 230.000,00.

CASA LOCALIZADA NO CENTRO DA CIDADE, PROXIMO AO MERCADO MATHIAS, TODA DE LAJE, SENDO 1 SUITE + 2 QUARTOS, 2 SALAS, COZINHA, DESPENSA, GARAGEM, TERRENO MEDINDO 15X30 (450M²), E ETC. VALOR DE PEDIDA: R$ 450.000,00.

TERRENO LOCALIZADO NO PARQUE DAS MANSÕES MEDINDO 15X30 (450 M²) SOB ESQUINA. VALOR: SOMENTE R$ 230.000,00.

TERRENO DE ESQUINA MEDINDO 15X30 LOCALIZADO NO JARDIM AEROPORTO, NO ASFALTO. VALOR: R$ 45.000,00.

TERRENO MEDINDO 10X25 LOCALIZADO NO JARDIM AEROPORTO, NO ASFALTO. VALOR: R$ 40.000,00.

TERRENO DE ESQUINA MEDINDO 13X15, LOCALIZADO NO JARDIM MONTE LÍBANO A APROXIMADAMENTE 90 METROS DA AV. ISMAEL JOSÉ DO NASCIMENTO (RUA 01). VALOR: R$36.000,00.

TERRENO MEDINDO 15X45 COM ÓTIMA LOCALIZAÇÃO NO JARDIM MONTE LÍBANO, NO COMEÇO DO BAIRRO RUA 52, A APROXIMADAMENTE 80 METROS DA AV. ISMAEL JOSÉ DO NASCIMENTO (RUA 01). VALOR: SOMENTE R$ 70.000,00.

ALUGA-SE

ALUGA-SE CASA LOCALIZADA NO CENTRO, RUA 24, SENDO 1 SUÍTE + 2 DORMITÓRIOS, SALA, COZINHA AMPLA COM DESPENSA, WC SOCIAL, EDICULA NOS FUNDOS COM 1 QUARTO, WC EXTERNO, ÁREA DE SERVIÇO, GARAGEM, QUINTAL GRANDE TODO GRAMADO. VALOR DO ALUGUEL MENSAL: R$ 1.500,00.

APARTAMENTO LOCALIZADO NO CENTRO, PRÓXIMO AO CENTRO CULTURAL, COM UMA ÁREA TOTAL DE 300 M², SENDO 2 SUÍTES + 2 DORMITÓRIOS, 4 SALAS, W.C SOCIAL, COZINHA PLANEJADA, 2 SACADAS, VARANDA GRANDE, ÁREA DE SERVIÇO, DESPENSA GRANDE, GARAGEM P/ 3 CAMINHONETES. NÃO TEM TAXA DE CONDOMÍNIO. VALOR DO ALUGUEL MENSAL: R$ 2.000,00

ALUGA-SE CASA RECÉM CONSTRUÍDA TODA NO PORCELANATO COM ACABAMENTO TODO DE PRIMEIRA, LOCALIZADA NO JARDIM PAULISTA, RUA MARTINHO, SENDO 1 SUÍTE + 2 DORMITÓRIOS, SALA AMPLA, COZINHA AMPLA COM ÁGUA AQUECIDA, WC SOCIAL, JARDIM DE INVERNO, ÁREA DE LAZER FECHADA COM CHURRASQUEIRA, ÁREA DE SERVIÇO, GARAGEM AMPLA PARA 2 CAMINHONETES E VAZADA CABENDO MAIS CARROS COM PORTÃO ELETRÔNICO DE ELEVAÇÃO, E ETC. VALOR DO ALUGUEL MENSAL: R$ 2.500,00.

ALUGA-SE CASA LOCALIZADA NO JARDIM PAULISTA, RUA SÃO PAULO, SENDO 2 SUÍTES, SALA, COZINHA, ÁREA DE SERVIÇO, GARAGEM. VALOR DO ALUGUEL MENSAL: R$ 1.000,00.

ALUGA-SE APARTAMENTO COM 145M2, LOCALIZADO NO EDIFÍO XAXIM, SEGUNDO ANDAR, CONTENDO 1 SUÍTE + 2 DORMITÓRIOS, SALA AMPLA PARA DOIS AMBIENTES, WC SOCIAL, COZINHA AMPLA, ÁREA DE SERVIÇO, DESPENSA, 1 VAGA NA GARAGEM. VALOR DO ALUGUEL MENSAL: R$ 1.400,00 + TAXA CONDOMÍNIO.

**Consulte no site abaixo: Fazendas, sítios, casas, terrenos e outros.**
**WWW.JPIMOVEISONLINE.COM.BR**

# OESTE VEICULOS LTDA.

SIGA SEMINOVOS QUALIFICADOS MULTIMARCAS

AV. Brasil, N 1311 - S - Bairro Centro
Tangará da Serra - MT - CEP 78.300-000
Telefones: 65 3325 0101 - 65 3325 0202

## VEÍCULOS USADOS E SEMI-NOVOS

| VEICULO | ANO | COR | OPC. | COMB |
|---|---|---|---|---|
| FIAT PALIO WEEK TREKKING 1.6 | 11.12 | PRATA | COMP. | FLEX |
| FIAT PALIO ATTRACT ITALIA 1.4 | 12.12 | BRANCA | COMP. | FLEX |
| FIAT UNO WAY CELEBRAT 1.0 | 12.13 | CINZA | COMP. | FLEX |
| FIAT SIENA EL 1.0 | 10.11 | PRATA | COMP. | FLEX |
| FORD FIESTA HATCH 1.0 | 12.13 | BRANCA | COMP. | FLEX |
| FORD FIESTA SD. 1.6 | 12.13 | BRANCO | COMP. | FLEX |
| FORD FIESTA HATCH 1.6 | 09.09 | PRATA | COMP. | FLEX |
| GM ASTRA SEDAN ADV | 06.07 | PRETO | COMP. | FLEX |
| GM CRUZE SEDAN LT AUT. | 12.13 | BRANCA | COMP. | FLEX |
| GM S10 LS CS FLEX | 12.13 | BRANCA | COMP. | FLEX |
| GM S10 COLINA CD 2.8 4X4 | 08.08 | PRATA | COMP. | DIESEL |
| GM S10 EXECUTIVA 4X4 | 11.11 | VERDE | COMP. | DIESEL |
| GM PRISMA LTZ 1.4 AUT | 14.15 | PRETA | COMP. | FLEX |
| GM PRISMA LT 1.0 | 13.13 | BRANCA | COMP. | FLEX |
| GM SPIN LT AUT. 1.8 | 14.15 | PRETA | COMP. | FLEX |
| PEGEOULT 207 XR HB | 08.09 | PRETO | COMP. | FLEX |
| VW GOL G6 1.0 4P | 13.13 | PRETA | COMP. | FLEX |
| VW GOL G4 1.0 2P | 11.11 | BRANCA | COMP. | FLEX |
| VW FOX 1.0 4P | 09.10 | PRATA | COMP. | FLEX |
| VW CROSSFOX GII 1.8 | 12.13 | BRANCO | COMP. | FLEX |
| VW VOYAGE TREND G5 1.0 | 10.10 | BRANCA | COMP. | FLEX |
| TOYOTA COROLA GLI 1.8 | 09.10 | PRETO | COMP. | FLEX |
| TOYOTA COROLLA XLI 1.8 | 07.08 | PRATA | COMP. | FLEX |

**CONSULTE-NOS PELOS FONES 65 3325 0101 OU 65 3325 0202**

TANGARA DA SERRA,30/07/2015

## IMÓVEIS

**VENDE-SE APARTAMENTO ED. ROMA**
Apartamento no 2º andar , de frente , totalmente reformado e desocupado, aceita como parte no pagamento terreno comercial. Tratar: (65) 9973-2017/Luiz (28-08)

**VENDE-SE**
Casa com 2 quartos, sala, cozinha, banheiro, lavanderia, cerca elétrica, alarme nas portas e janelas, toda murada. Localizada na rua 13-b, com 15-a, Vale do Sol.Valor R$: 53.000,00 + parcelas a serem assuidas Tratar: 9948-2809 (...)

**VENDE-SE**
Casa de alvenaria medindo 90m², situada no Jardim dos Ipês, desocupada. Valor R$ 38.000,00. Tratar: (65) 9947-3011 (21-08)

**VENDE-SE**
Casa no Residencial Dona Júlia, medindo 90m², nova, fino acabamento, com 2 quartos, garagem coberta e portão eletrônico. Valor R$ 85.000,00. Tratar: (65) 9947-3011 (21-08)

**ALUGA-SE**
Casa na Vila Alta com 2 quartos, sala, cozinha e banheiro, despensa, área de serviço e garagem. Tratar: (65) 3326-5286

**ALUGA-SE**
Salão no Centro 15x30 450m, localizada na rua 24 entre as ruas 15 e 17. Tratar: (65) 8417-0171. (14-08)

**VENDE-SE**
Casa no Novo Tarumã, contendo 2 quartos, sala, cozinha, banheiro, varanda, garagem para 2 carros, murada. Valor R$ 140.000,00. Próximo das Av.das Palmeiras e Tancredo Neves. Tratar: (65)96518224 (Whatsapp) (14-08)

**VENDE-SE**
Casa 157m² com laje, 3 quartos sendo 1 suíte com closset, sala, cozinha, com 4 banheiros, área de lazer, área de serviço, garagem para 2 carros, cerca elétrica, portão eletrônico, pronta para financiamento, localizada na Rua D, Jardim Tarumã II. Aceito casa de menor valor e carro no negócio. Valor R$ 380.000,00. Tratar: (65) 9978-9776/9943-3266 (15-08)

**VENDE-SE**
Chacará de 2Ha, na saída para Cuiabá próximo ao Cristo, com 1.300mt² murados, com casa de 215m², contendo 3 quartos, 1 suíte, sala ampla, cozinha, todos com móveis planejados, área de lazer, lavanderia, piscina, hidro-massagem, cerca elétrica, circuito de câmeras. Aceita-se casa no negócio. Tratar: (65) 9998-5601 (22-08)

**ALUGA-SE**
Casa nova, com 01 suíte, 02 quartos, 01 banheiro, sala, cozinha, lavado, área de serviço, churrasqueira, cerca elétrica, portão eletrônico, interfone. Tratar:(65) 9624-7638/3326-9354 (04-09)

**ALUGA-SE**
Casa com 02 quartos, sala, cozinha, wc, garagem, lavanderia, portão eletrônico, próxima ao Forum. Valor R$ 600,00. Tratar: 9904-1755.( 13-08)

**ÓTIMA OPORTUNIDADEPARA MORAR NO CENTRO**

**VENDE-SE**
Casa, contendo 2 quartos, sendo uma suíte, sala, cozinha, varanda com churrasqueira e banheiro. Próximo a Escola 29 de Novembro e Centro Cultural. Terreno 15x30 - R$ 190.000,00. Tratar: 9987-1003 / 9987-1409 (...)

**VENDE-SE**
Apartamento no Edifício MILÃO, sendo 2 quartos, 1 suíte com sacada, sala com sacada, cozinha, área de serviço, despensa, garagem coberta, área de lazer com piscina e churrasqueira. Obs: Cozinha planejada, guarda-roupa embutido e banheira. Sol no período da manhã – R$ 290.000,00. Tratar: 9987-1003 / 9987-1409. (...)

# VENDE-SE

- Bíblias de todos os tipos e modelos de estudo;
- Bíblia de estudo: sem harpa e com harpa cristã;
- Bíblia da Mulher e do Homem;
- Bíblia da Mãe e do Pai;
- Bíblias específicas para todas faixas etárias: bíblia para bebês, para crianças (menino e menina), para adolecente, para jovens e para família;
- Bíblias em Espanhol e Inglês;
- Variedades de bíblias católicas
- Harpa cristã e cantor cristão.

**Av. Ismael José do Nascimento, 157-W, Centro**
**Fone: 3326-5231 | Cel.: 9979-0907 (Avaides)**

A CASA DA CRIANÇA, comunica que fará o BAZAR BENEFICENTE no dia 15/08, (próximo sábado), das 09h às 15h, nas dependências do CENTRO CULTURAL. Serão vendidos roupas, calçados e acessórios com valores entre R$ 1,00 e 10,00.

CARTÓRIO DO REGISTRO CIVIL E ANEXO
DISTRITO DE SÃO JORGE
COMARCA DE TANGARÁ DA SERRA
ESTADO DE MATO GROSSO
RUA SANTA CATARINA S/Nº.
VANDERSON MARTINEZ DE SOUZA
TABELIÃO

## EDITAL DE PROCLAMAS Nº. 561

FAÇO SABER QUE PRETENDEM CONTRAIR O ESTADO CIVIL DE CASADOS E APRESENTARAM OS DOCUMENTOS EXIGIDOS PELO ARTIGO 1.525 Nº. I-II-III-IV-V, DO CÓDIGO CIVIL BRASILEIRO.
OS CONTRAENTES:
**ELE: JOÃO VALDIVINO DOS SANTOS.**
**ELA: EDILAINE MARCIANO DA SILVA.**

ELE. NATURAL DE RONCADOR - PR.
NASCIDO EM 12 DE JUNHO DE 1.971.
PROFISSÃO: COMERCIANTE.
ESTADO CIVIL: SOLTEIRO.
RESIDENTE E DOMICILIADO: RUA 18-A, QUADRA 51, LOTE 24-A, JARDIM ITÁLIA, TANGARÁ DA SERRA-MT.

FILHO DE: EUGENIO DOS SANTOS.
E DONA MARIA JULIA DOS SANTOS.

ELA, NATURAL DE: JUINA-MT.
NASCIDA EM 21 DE ABRIL DE 1.987.
PROFISSÃO: COMERCIANTE.
ESTADO CIVIL: SOLTEIRA.
RESIDENTE E DOMICILIADA: RUA 18-A, QUADRA 51, LOTE 24-A, JARDIM ITÁLIA, TANGARÁ DA SERRA-MT.

FILHA DE: ADIR MARCIANO DA SILVA.
E DE ANITA LINO DE SOUZA SILVA.

SE ALGUEM SOUBER DE ALGUM IMPEDIMENTO, OPONHA-SE NA FORMA DA LEI, LAVRO O PRESENTE PARA SER AFIXADO EM CARTÓRIO NO LUGAR DE COSTUME DURANTE O PRAZO DE 15 DIAS CONSECUTIVOS.

**DISTRITO DE SÃO JORGE – MT.** 11 DE AGOSTO DE 2.015.

CARTÓRIO DO REGISTRO CIVIL E ANEXO
DISTRITO DE SÃO JORGE
COMARCA DE TANGARÁ DA SERRA
ESTADO DE MATO GROSSO
RUA SANTA CATARINA S/Nº.
VANDERSON MARTINEZ DE SOUZA
TABELIÃO

## EDITAL DE PROCLAMAS Nº. 562

FAÇO SABER QUE PRETENDEM CONTRAIR O ESTADO CIVIL DE CASADOS E APRESENTARAM OS DOCUMENTOS EXIGIDOS PELO ARTIGO 1.525 Nº. I-II-III-IV-V, DO CÓDIGO CIVIL BRASILEIRO.
OS CONTRAENTES:
**ELE: WILLIAN DA SILVA.**
**ELA: LUESSA COSTADELLI GONZAGA.**

ELE, NATURAL DE SÃO JOSÉ DO RIO CLARO - MT.
NASCIDO EM 08 DE NOVEMBRO DE 1.984.
PROFISSÃO: ENGENHEIRO AGRÔNOMO.
ESTADO CIVIL: DIVORCIADO.
RESIDENTE E DOMICILIADO: TRAVESSA NOVE, QUADRA 17, LOTE 16, BAIRRO BURITIS, TANGARÁ DA SERRA-MT.
FILHO DE: HÉLIO DA SILVA.
E DONA HILDA CELESTINO DA SILVA.

ELA, NATURAL DE: TANGARÁ DA SERRA - MT.
NASCIDA EM 05 DE NOVEMBRO DE 1.991.
PROFISSÃO: AUXILIAR ADMINSTRATIVA.
ESTADO CIVIL: SOLTEIRA.
RESIDENTE E DOMICILIADA: RUA 40, S/Nº, VILA HORIZONTE, TANGARÁ DA SERRA-MT.
FILHA DE: IVAIR PEREIRA GONZAGA.
E DE NILZA MARIA COSTADELLI GONZANGA.
SE ALGUEM SOUBER DE ALGUM IMPEDIMENTO, OPONHA-SE NA FORMA DA LEI, LAVRO O PRESENTE PARA SER AFIXADO EM CARTÓRIO NO LUGAR DE COSTUME DURANTE O PRAZO DE 15 DIAS CONSECUTIVOS.

**DISTRITO DE SÃO JORGE – MT.** 11 DE AGOSTO DE 2.015.

**ADRIANA FERNANDES DO NASCIMENTO SANSÃO-ME/LOJA SANSAL**, CNPJ n°. 13.798.622/0001-59, torna público que requereu junto a SEMA/MT-Secretaria de Estado de Meio Ambiente, os pedidos de Licença Prévia, Licença de Instalação e Licença de Operação para atividade comercial atacadista/varejista de defensivos agrícolas, adubos, fertilizantes, corretivos do solo e demais produtos agropecuários, em Barra do Bugres-MT. Não foi determinado EIA/RIMA.

CARTÓRIO DO REGISTRO CIVIL E ANEXO
DISTRITO DE SÃO JORGE
COMARCA DE TANGARÁ DA SERRA
ESTADO DE MATO GROSSO
RUA SANTA CATARINA S/Nº.
VANDERSON MARTINEZ DE SOUZA
TABELIÃO

## EDITAL DE PROCLAMAS Nº. 560

FAÇO SABER QUE PRETENDEM CONTRAIR O ESTADO CIVIL DE CASADOS E APRESENTARAM OS DOCUMENTOS EXIGIDOS PELO ARTIGO 1.525 Nº. I-II-III-IV-V, DO CÓDIGO CIVIL BRASILEIRO.
OS CONTRAENTES:
**ELE: ISAIAS SANTOS DUTRA.**
**ELA: PATRICIA LOBATO DA SILVA.**

ELE, NATURAL DE CAMPINAPOLIS - MT.
NASCIDO EM 17 DE OUTUBRO DE 1.982.
PROFISSÃO: OPERADOR DE SECADOR.
ESTADO CIVIL: SOLTEIRO.
RESIDENTE E DOMICILIADO: TRAVESS 5-B, Nº 2.651-W, JARDIM CALIFORNIA, TANGARA DA SERRA-MT.

FILHO DE: SEBASTIÃO DUTRA DE OLIVEIRA.
E DONA MARIA CARMERINDA DOS SANTOS DUTRA.

ELA, NATURAL DE: MATUPÁ-MT.
NASCIDA EM 15 DE JUNHO DE 1.994.
PROFISSÃO: DO LAR.
ESTADO CIVIL: SOLTEIRA.
DOMICILIADA EM: TRAVESS 5-B, Nº 2.651-W, JARDIM CALIFORNIA, TANGARA DA SERRA-MT.
FILHA DE: FRANCISCO VICENTE DA SILVA.
E DE PATRICIA LOBATO DA SILVA.

SE ALGUEM SOUBER DE ALGUM IMPEDIMENTO, OPONHA-SE NA FORMA DA LEI, LAVRO O PRESENTE PARA SER AFIXADO EM CARTÓRIO NO LUGAR DE COSTUME DURANTE O PRAZO DE 15 DIAS CONSECUTIVOS.

**DISTRITO DE SÃO JORGE – MT.** 11 DE AGOSTO DE 2.015.

# Cartório do 1º Ofício

**Registro de Imóveis - Títulos e Documentos**
**Tangará da Serra - MT**

**ANTONIO TUIM DE ALMEIDA**
*Titular Vitalício*

Rua Sebastião Barreto, nº 396-W, Centro – Fone: (65) 3326-1400 – Fax: (65) 3326-1411 –
E-mail: cartrioa@terra.com.br - CEP: 78300-000 – Tangará da Serra-MT.

## EDITAL DE INTIMAÇÃO

A(o) Senhor(a)

**LETÍCIA GRAZIELA TEIXEIRA NUNES**, portador do CPF nº 615.950.801-63 e RG nº 919.172, SSP/MT, com os seguintes endereços: RUA 9-A, nº 70, Jardim do LG, TANGARÁ DA SERRA - MT, e Rua 6, N 7570, Jd Shangri-la, Tangará da Serra-MT, em diligência nos dias 23/06/2015 às 10:05 hs; 26/06/2015 às 14:30hs e 29/06/2015, às 15:30hs, e ainda no dia 29/06/2015 às 15:00hs, dia 02/07/2015 às 15:30hs e dia 03/07/2015 às 14:40 hs, onde não foi possível intimar o(a) Sr(a). Letícia Graziela Teixeira Nunes, pois o(a) mesmo(a) não foi encontrada nos endereços, mutuário(a) do **Contrato de Financiamento Imobiliário nº 50476-7**, firmado em 07/05/2009, registrado na matrícula de nº **24.713**, deste RGI.

Faz saber a quem deste tiver conhecimento que, no uso de suas atribuições legais, bem como tendo em vista o que dispõe o art. 26 e seus parágrafos da Lei 9.514/97, fica Vossa(s) Senhoria(s), devida e legalmente INTIMADA, para que se dirija a este Cartório de Registro de Imóveis, situado na Rua Sebastião Barreto nº 396 W, Centro, Tangará da Serra-MT, onde deverá efetuar a purga do débito equivalente aos encargos vencidos correspondente as prestações vencidas: **25/12/2014; 25/01/2015 e 25/02/2015, perfazendo um valor de R$ 2.467,11**, referente ao contrato de financiamento imobiliário supra citado, garantido por Alienação Fiduciária, referente ao imóvel da matrícula acima supracitado, nesta cidade de Tangará da Serra - MT.

Informo que, o valor destes encargos, estão sujeito à atualização monetária, aos juros de mora e às despesas de cobrança até a data do efetivo pagamento, somando-se, também, os encargos que vencerem no prazo desta intimação.

Informo ainda, que fica V.Sª cientificada que o não cumprimento da referida obrigação no prazo improrrogável de **15 dias**, contados a partir desta data, sem a purgação da mora, o oficial do competente Registro de Imóveis, certificando este fato, promoverá o registro, na matrícula do imóvel, da consolidação da propriedade em nome do credor fiduciário – Banco HSBC Bank – Banco Múltiplo, nos termos do Art. 26 §7º da Lei 9.514/97.

Este Edital será fixado por 03 (três) vezes consecutivas no lugar próprio deste estabelecimento e publicado em jornal de grande circulação desta Comarca.

Dado e passado nesta cidade de Tangará da Serra, em 12 de agosto de 2015. Eu Maria Mercedes Batista, Tabeliã Substituta, que a fiz digitar, conferi e assino.

O Referido é Verdade e Dou Fé. O Oficial.
Tangará da Serra – MT, 12 de agosto de 2015.

Maria Mercedes Batista
Substituta
Cartório 1º Ofício
Tangará da Serra-MT

## LAZER COM CULTURA

www.recreativa.com.br

**HORIZONTAIS:**

1. (Pop.) Coisa nenhuma
2. Que adquiriu novo vigor
3. (Fig.) Sem mancha moral
4. Conjunção que expressa indecisão · Sensação física de sofrimento **5.** Em arte, o que resulta da interpretação da realidade à luz do sonho e dos processos psíquicos do inconsciente
6. Peça do vestuário destinada a cobrir a cabeça
7. Repetição monótona e tediosa de queixas
8. Interjeição usada ao telefone · Muro de barro ou de cal e areia, socados entre armações de tábuas
9. Abandonado pelos demais · Objeto de estudo do paleontólogo
10. Móvel onde se guardam bebidas alcoólicas · Outro nome do **polietileno tereftalado**, usado para a produção de frascos de refrigerante
11. Que serve para alguma coisa · O cachorro do Franjinha, personagem de Maurício de Sousa
12. Provocar, por efeito de droga, um estado mental confuso em · Conceder
13. Empresa que explora determinada atividade de serviço.

**VERTICAIS:**

1. Órgão em forma de feijão · (Pop.) Que tem alta distinção de maneiras, categoria, fineza
2. Peixe da costa norte do Brasil; chega a dois metros de comprimento · Auréola luminosa · Espécie de blusa curta, sem mangas
3. Amarrotado · Sinal sonoro, breve, produzido por determinado aparelho eletrônico
4. (Psiq.) Transtorno Obsessivo-Compulsivo · Salto brusco do cavalo · Proferir palavras
5. O oposto de **mirim** · Diretor de instituto de ensino · O rádio, em química
6. O ator norte-americano **Kilmer**, de "À Primeira Vista" · Os caracteres gráficos do alfabeto dos antigos povos germânicos e escandinavos
7. A soma dos anos · Coberto de pêlos curtos, rígidos como pequenos espinhos (diz-se de animal)
8. Sinal de sujeira na superfície dos corpos · Comover
9. A parte extrema de uma superfície · Uma das dimensões dos sólidos.

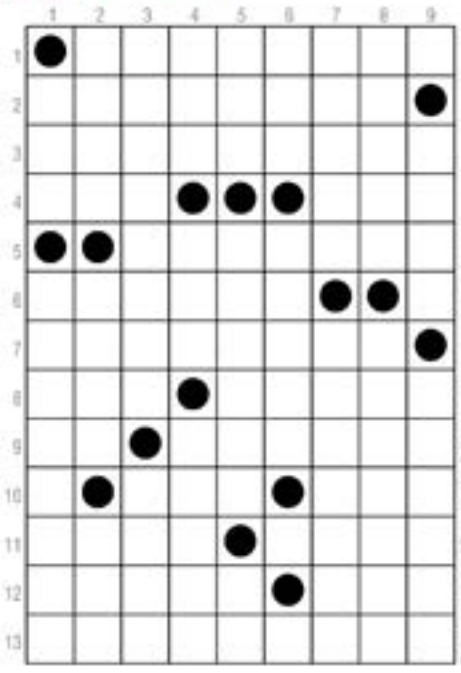

Direitos exclusivos de A Recreativa Ltda. Proibida a reprodução sem autorização expressa.

**solução**

HORIZONTAIS: 1. Fitoma; 2. Revigorado; 3. Imaculado; 4. Mas, Dor; 5. Sonho; 6. Chapéu; 7. Lamuria; 8. Ai; Telefone; 9. Só; Fóssil; 10. Ou; Baú; 11. Ter; 12. Drogar; 13. Opcionar.
VERTICAIS: 1. Rim; Cassolo; 2. Pirna; Halo; Tip; 3. Amassado; Bipe; 4. TOC; Lua; Falar; 5. Ação; Reitor; Rá; 6. Vai; Runas; 7. Nada; Reagir; 8. Ricoa; Apodar; 9. Cria; Aduna.

# *Horóscopo

**ÁRIES |** Evolução da mente e do espírito está previsto para você nos próximos dias. Contudo, deverá evitar precipitações ao realizar negócios e tome cuidado com acidentes e com sua saúde. Sua ligação com a família também estará fortemente impulsionada. **TOURO |** Dia em que terá forte magnetismo pessoal, o que contribuirá para o seu sucesso, junto às mais altas personalidades. O êxito financeiro será óbvio e conseguirá obter o que pretende no trabalho. Mantenha a responsabilidades em todos seus assuntos. **GÊMEOS |** Haja com bastante meticulosidade e tudo irá cada vez melhor. Cuide da saúde e dê mais atenção ao lar. Durante o período você se sentirá mais consciente dos seus atos, favorecendo portanto, todos os seus afazeres, principalmente aqueles relacionados ao seu trabalho. **CÂNCER |** Dia que, se usar sua inteligência, conseguirá solucionar os mais difíceis problemas, tanto financeiros, como profissionais. Vida romântica cheia de felicidade, ternura e compreensão. Na área amorosa, sentindo-se você, dotado de mais razão e menos sentimentos, tudo estará a seu favor. **LEÃO |** Seja mais confiante e mais empreendedor que conseguirá os melhores resultados, neste dia. Todavia, a fase não lhe será das mais propícias, principalmente no que se refere ao dinheiro. Hoje é um dia para você fazer um balanço geral do seu comportamento dos últimos tempos. **VIRGEM |** Dia que promete sucesso nos negócios, no trabalho e nas novas empresas que fizer. Os amigos estarão disposto a colaborar e a vida amorosa e familiar que lhe dará muita felicidade. A posição do planeta Júpiter confere benefícios inesperados. **LIBRA |** Cuide do corpo. Se você não aliviar as tensões, poderá ter problemas digestivos. Algumas perturbações passageiras com os filhos estão previstas hoje. Aja com calma e auto confiança, que tudo tende a dar certo. Melhora da saúde e das chances gerais. **ESCORPIÃO |** Procure evitar excessos alimentares. A influência da lua ajuda a superar a timidez e os bloqueios emocionais. Os transportes estão favorecidos, bem como viagens por via aérea. As dificuldades serão solucionadas com certa facilidade. **SAGITÁRIO |** Invente qualquer motivo convincente para se encontrar com aquela pessoa que é muito especial para você. Dia em que poderá solicitar a colaboração de amigos e parentes para resolver mais facilmente algum problema sério que tiver. **CAPRICÓRNIO |** Você está com tendência a se desligar completamente do mundo e esquecer-se dos seus compromissos. Fluxo astral dos mais propícios a todos os seus interesses materiais e profissionais. Esforce-se o mais que puder, que conseguirá realizar todos os seus anseios e desejos. **AQUÁRIO |** Pessoas nascidas sob este signo, terão possibilidades de sucesso de algum modo. As influências dos luminares lua e sol prometem êxito. Boa indicação para a vida sentimental a partir de amanhã. Viverá uma boa fase astral no próximo período. **PEIXES |** As ações corretivas, discussões demoradas, demandas e toda e qualquer questão que se ligue aos seus direitos, devem ser tratadas com cautela e coragem. Conte com os amigos. Evite fazer inimigos ainda que isto lhe custe algumas concessões.


# FESTA NA COMUNIDADE SANTA BÁRBARA

## Dias 15 e 16 na Pecuama

**Início:** Sábado às 18:00 horas - Baile com Dj Azeitona, regado de porções de batata frita, frango frito, porções de carne e bebidas em geral a noite toda.

**Domingo:** Torneio de futebol suíço, a partir das 08:00 horas. Com **1º prêmio:** 1 Carneiro e 3 caixas de cerveja. **2º prêmio:** 1 Leitoa e 2 caixas de cerveja. **3º prêmio:** 1 Leitoa e 1 caixa de cerveja. **Inscrição: R$ 50,00 no local.**

## Domingo às 16:00 horas Leilão de novilhas

**ALMOÇO**
Somente R$ 15,00

Domingo, A partir das 11:00 horas

**CARDÁPIO**
Arroz, carne assada, vinagrete, carne de porco frita, farofa de banana e frango frito



CINESHOP 3D
www.cineshop3d.com.br

Vá ao CINESHOP com a carteirinha do Clube do Assinante e pague meia entrada SEMPRE!

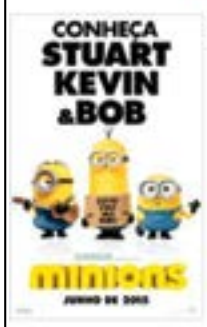


**MINIONS (INFANTIL)**
Dublado - Censura: Livre
**Gênero:** Animação, Família
**Com:** Sandra Bullock, Jon Hamm, Michael Keaton
SESSÕES 17:00
EM EXIBIÇÃO
Sábado e Domingo Também às 15:00

**MISSÃO IMPOSSÍVEL NAÇÃO SECRETA**
Dublado - 16 anos
**Gênero:** Ação, espionagem
**Com:** Tom Cruise, Jeremy Renner, Simon Pegg
SESSÕES 19:00
EM EXIBIÇÃO

**MISSÃO IMPOSSÍVEL NAÇÃO SECRETA**
Legendado - 16 anos
**Gênero:** Ação, espionagem
**Com:** Tom Cruise, Jeremy Renner, Simon Pegg
SESSÕES 21:20
EM EXIBIÇÃO

Segunda e Quarta **PROMOCINE**
(Exceto feriados)
Preço único: R$ 9,00

Sábado, Domingo e Feriados
Inteira: R$ 18,00
Meia: R$ 9,00

Quinta, Sexta e Matines
Inteira: R$ 16,00
Meia: R$ 8,00

**Terça da moeda**
Inteira: R$ 18,00
Meia: R$ 9,00
Pagando com moedas de R$ 1,00 e de R$ 0,50 centavos pague somente R$ 8,00

O Cineshop reserva o direito de alterar a Programação sem prévio aviso.



VILELA TRANSPORTES VT
TANGARÁ (65) 3326-5610
CAMPO NOVO (65) 9982-8643
SAPEZAL (65)3383-1496
ENCOMENDA DIARIAMENTE CAMPO NOVO DO PARECIS E SAPEZAL



PATRICIA TUR
Viagens e Turismo
Denise / Tangará: 06:50 h / Tangará / Denise: 12:30 h
TRANSPORTE DE PASSAGEIROS E ENCOMENDAS
JOSCELINO
Cel: 9987-7606
RESERVAS:
Denise (65) 3342-1773 3342-1757
Tangará (65) 3325-1414



TUT TRANSPORTES INFORMA
NOVO HORÁRIO:
Tangará X Cuiabá - via Arenápolis
Com Saída às **09h30** e **15h00**.

**Carros Novos**
Atendendo Diariamente: Juína, Cuiabá, Diamantino, São José do Rio Claro e Vilhena-RO.
NA VIDA TUDO É PASSAGEIRO, NA TUT PASSAGEIRO É TUDO.
INFORMAÇÕES: 3326-1938 ou 3326-1948