LAZER COM CULTURA

www.recreativa.com.br

HORIZONTAIS:

1. (Fig.) Grande quantidade de qualquer coisa
2. O oceano onde um tsunami causou a maior tragédia em número de mortos dos últimos tempos
3. Interpretar o que está escrito · (Pop.) Até agora
4. Interjeição usada como saudação · Bloco do carnaval baiano famoso pela sua percussão
5. Depois de · Em Biologia, sufixo que se emprega para designar as enzimas
6. Modesta cavalgadura · A parte mais profunda da psique
7. (Pop) Festividade com atos de euforia, excesso de bebidas, desregramento e libertinagem · Um pouco de... veneno
8. Em priscas eras
9. (Bibl.) Companheiro de Eva, no paraíso · Unidade de medida de energia elétrica
10. Época da cria · Convocar como testemunha
11. Abreviatura de **hertz** · O ato de se ler novamente
12. Mandioca-doce · Em companhia de
13. Autômato mecânico, controlado por um cérebro eletrônico · A esposa do filho.

VERTICAIS:

1. Droga extraída da papoula · Encontrar o que se procurava
2. Pêlo da orla das pálpebras · Alternância de pessoas, de fatos, de situações, etc.
3. A 13ª letra do alfabeto · Pequeno pátio, estreito e descoberto, no interior de um edifício · Sigla da Paraíba
4. Terreno em frente ou em volta da igreja · Posto, colocado · Corrente de água
5. O níquel, em química · Relativo à lã · O primeiro número de três algarismos
6. Que não trabalha · Curral de ovelhas
7. Em que lugar? · Relativo ao amor sensual
8. Departamento de Urbanização · Aparelho para o tratamento das infecções das vias respiratórias
9. É abundante nos cereais · (Fig.) Procedimento ardiloso.

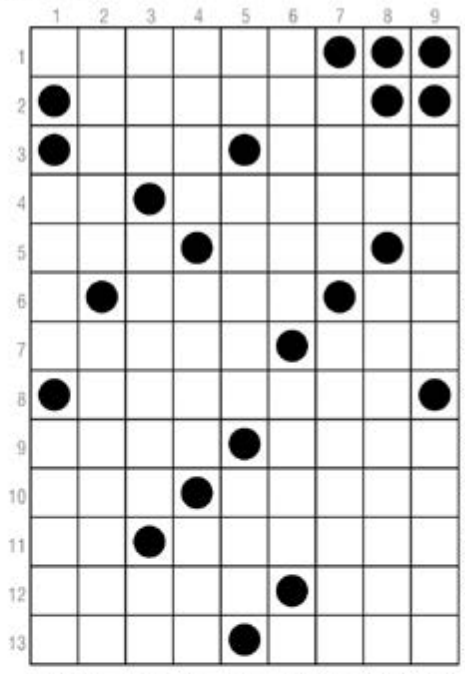

Direitos exclusivos de A Recreativa Ltda. Proibida a reprodução sem autorização expressa.

SOLUÇÃO

HORIZONTAIS: 1. Oceano; 2. Indício; 3. Ler; Indr; 4. Ol; Ouvidum; 5. Fos; Ase; 6. Asno; Ir; 7. Orgia; Eno; 8. Ouvirá; 9. Adão; Volt; 10. Co; Cair; 11. Hz; Relida; 12. Aqui; Com; 13. Robô; Nora.
VERTICAIS: 1. Ópio; Achar; 2. Cílio; Rodeio; 3. Ele; Saguão; PB; 4. Adro; Sta; Rio; 5. Ni; Lamr; Crim; 6. Ocioso; Ovi; 7. Onde; Erótico; 8. Ou; Malador; 9. Amido; Trama.

*Horóscopo

ÁRIES | A influência da lua promete bons ganhos e lucros em negócios rápidos. Especial atenção aos assuntos domésticos, - profissionais e tudo o que lhe dê estabilidade. Facilidades para as ocupações relacionadas com agricultura, máquinas, empregos municipais e posições de autoridade.

TOURO | Muito bom fluxo astral para as transações relacionadas com terras, propriedades, para mudanças e para a compra e venda de metais, joias e pedras preciosas. Contudo, não descuide de seus familiares e seja mais arrojado. Indícios de ligeiras incompatibilidades com parentes ou amigos.

GÊMEOS | Boa influência para cuidar dos seus interesses pessoais. Pessoas bem humoradas, procurarão favorecê-lo. Saúde, jogos, esportes e loteria sob excelentes influxos. Os amigos bem situados, cooperarão na solução dos seus problemas de grande importância.

CÂNCER | Possibilidades de êxito em tudo que estiver relacionado com assunto sigiloso ou particular. Não revele a ninguém seus segredos ou pagará um alto preço por isso. Evite fazer negócios impensados, cujos resultados nem sempre são compensadores

LEÃO | Alegre disposição mental para novas amizades e para tratar de assuntos íntimos. Bom período para passeios e ao amor. O dia para você promete ser cheio de realizações e vai compartilhar bons momentos com amigos e reencontrar velhos conhecidos.

VIRGEM | Bom fluxo astral para novas empresas mas um tanto quanto negativo para novas amizades e para entrar com recursos na justiça. Procure, também, compreender melhor os familiares. Um deles em especial fará você ver o mundo de uma maneira bem mais simples.

LIBRA | Se agir corretamente, terá grande expansão em todos os sentidos, quer nos negócios, quer na vida social. Bom para as investigações e as novas descobertas. Dia favorável ao trabalho e será bem sucedido ao solicitar favores.

ESCORPIÃO | Dia negativo para os negócios, para tratar de assuntos jurídicos e mudanças, de um modo geral. Neutro para os casos sentimentais e um tanto quanto ruim para viagens. Procure se precaver contra acidentes. Neste dia, as suas imagens mentais estarão se concretizando.

SAGITÁRIO | As pessoas do seu signo, são, realmente, mais favorecidas nesta fase astrológica. Aproveite as próximas horas para dedicar-se a vida sentimental, cultural, e obter um melhor resultado nas relações humanas.

CAPRICÓRNIO | Evite assinar documentos que possam comprometê-lo e evite também atritos com os filhos ou pais e as pessoas que dizem ser amigas. Ótimo ao romance. Evite se envolver em situações complicadas.

AQUÁRIO | Deverá tomar muito cuidado ao dirigir veículos em estradas, ao entrar em contato com máquinas, fogo e eletricidade e com tudo que possa lhe prejudicar fisicamente. Forças ocultas vão lhe permitir vencer seus opositores e rivais.

PEIXES | Benéfica influência astral para tratar de questões sociais pendentes, para lucrar em negócios iniciados anteriormente. Apenas na vida amorosa você poderá ter algum contratempo, mas não tenha dúvida que o culpado será você mesmo.

3º ALMOÇO CAIPIRA
DA COMUNIDADE SÃO SEBASTIÃO
córrego das pedras
Valor R$ 20,00
13/09/2015 DOMINGO
Almoço a partir das 11:30 horas
SERÁ SERVIDO:
Frango Caipira ao molho,
Porco Caipira frito no tacho,
tutu de feijão moda mineira,
salada.
SOBREMESAS:
Bolos e Pudins
Venha participar!

CINESHOP 3D
www.cineshop3d.com.br
CLUBE DO ASSINANTE
Vá ao CINESHOP com a carteirinha do Clube do Assinante e pague meia entrada SEMPRE!

SALA 1 - 3D
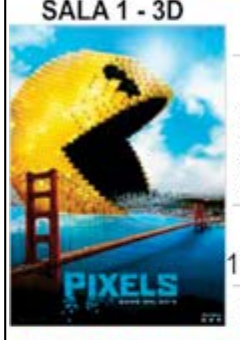
PIXELS
Dublado - Censura: 10 Anos
Gênero: Ficção cientifica, Ação, Comédia
Com: : Michelle Monaghan, Adam Sandler, Kevin James
SESSÕES 17:00 - 19:00 - 21:00
EM EXIBIÇÃO
Finais de Semana também às 15:00 horas

SALA 2 - 2D
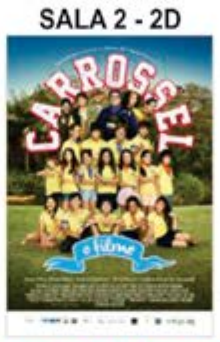
CARROSSEL
Censura: Livre
Gênero: Aventura, Comédia, Família
Com: Jean Paulo Campos, Larissa Manoela, Maísa Silva
SESSÕES 17:10 - 19:10
EM EXIBIÇÃO
Finais de Semana também às 15:10 horas

SALA 2 - 2D

QUARTETO FANTÁSTICO
Dublado - Censura: Livre
Gênero: Ação, Fantasia
Com: Michael B. Jordan, Miles Teller, Kate Mara
SESSÕES 21:10
EM EXIBIÇÃO

Segunda e Quarta PROMOCINE
(Exceto feriados)
Preço único: R$ 9,00

Sábado, Domingo e Feriados
Inteira: R$ 18,00
Meia: R$ 9,00

Quinta, Sexta e Matines
Inteira: R$ 16,00
Meia: R$ 8,00

Terça da moeda
Inteira: R$ 18,00
Meia: R$ 9,00
Pagando com moedas de R$ 1,00 e de R$ 0,50 centavos pague somente R$ 8,00

O Cineshop reserva o direito de alterar a Programação sem prévio aviso.

VILELA TRANSPORTES VT
TANGARÁ (65) 3326-5610
CAMPO NOVO (65) 9982-8643
SAPEZAL (65)3383-1496
ENCOMENDA DIARIAMENTE CAMPO NOVO DO PARECIS E SAPEZAL

PATRICIA TUR
Viagens e Turismo
Denise / Tangará: 06:50 h / Tangará / Denise: 12:30 h
TRANSPORTE DE PASSAGEIROS E ENCOMENDAS
JOSCELINO
Cel: 9987-7606
RESERVAS:
Denise (65) 3342-1773
3342-1757
Tangará (65) 3325-1414

TUT TRANSPORTES INFORMA
NOVO HORÁRIO:
Tangará X Cuiabá - via Arenápolis
Com Saída às 09h30 e 15h00.

Carros Novos
Atendendo Diariamente:
Juína, Cuiabá, Diamantino, São José do Rio Claro e Vilhena-RO.
NA VIDA TUDO É PASSAGEIRO, NA TUT PASSAGEIRO É TUDO.
INFORMAÇÕES: 3326-1938 ou 3326-1948