Diário da Serra

>> ANO 17 / EDIÇÃO Nº 4.968
>> TANGARÁ DA SERRA - MT - BRASIL - TERÇA-FEIRA - 08 DE ABRIL DE 2014

O DIA-A-DIA DA NOTÍCIA

www.diariodaserra.com.br R$ 1,50

>>EDUCAÇÃO

Prefeito empossa Zé Pequeno na Semec

Pag.03

Secretaria de Infraestrutura inicia recuperação de pontes

Pag.03

Segundo o secretário Francisco Clemente, a recuperação desta ponte, que está com madeiramento ruim, iniciará nos próximos dias

>>TEMPO HOJE

TANGARÁ DA SERRA - MT

MÍNIMA 22º C

MÁXIMA 33º C

Sol e aumento de nuvens de manhã. Pancadas de chuva à tarde e à noite.

>> COTAÇÃO

DÓLAR
COMPRA: R$ 2,24
VENDA: R$ 2,24

EURO
COMPRA: R$ 3,07
VENDA: R$ 3,07

>> ARROBA DO BOI GORDO

TANGARÁ DA SERRA - MT

BOI R$ 115,17

VACA R$ 104,88

Vereadores e Prefeito se reuniram na noite de segunda-feira

>>PODER PUBLICO

Por paz política, vereadores manifestam apoio

Junqueira enfatizou que está a disposição dos parlamentares e pediu união pelo bem do Município. Pag.03

O fato ocorreu na noite da sexta-feira

>>MATERDEI

Mulher morre após esperar horas por atendimento

Depois de uma espera de quase duas horas, Ana Beatriz foi atendida, mas era tarde. Pag.05

*Artigo

O ATO DE LER E ESCREVER: EXPERIÊNCIAS A SEREM COMPARTILHADAS

No cotidiano escolar, percebemos muita resistência em sala de aula da parte dos alunos em relação à leitura e a produção de texto. Nessa perspectiva o que se propõe é o trabalho com os gêneros textuais veiculados na mídia como recurso, que é uma oportunidade de lidar com a língua nos seus mais diversos usos diários. É de suma importância que os alunos compreendam que texto não se define somente em composições escrita tradicionais com a qual se trabalha na escola, ou seja, descrição – narração – dissertação, mas sim que o texto é produzido diariamente em todos os momentos em que nos comunicamos, tanto na forma escrita como na oral, e assim, o professor propiciará ao aluno não só a elaboração de novas realizações pela linguagem, mas também sua assunção como mentor do próprio texto ao invés de mero reprodutor da informação.

A prática da leitura se faz necessário em nossas vidas desde o momento em que começamos a "compreender" tudo à nossa volta no desejo de interpretar e perceber o mundo sob diversas perspectivas. Para tanto, precisamos compreender os enunciados e quanto mais informações possuir um leitor sobre o que vai ler, mais facilidade terá em interpretar um texto. Durante a leitura, o leitor faz inferências, percebe os efeitos de sentido avaliando o que leu verificando se há incoerências e relaciona o texto aos próprios objetivos, construindo uma idéia sobre seu conteúdo e extraindo o que realmente lhe interessa. O ato de ler para Paulo Freire (1989, p.16), "[...] deve começar a partir de uma compreensão muito abrangente do ato de ler o mundo, coisa que os seres humanos fazem antes de ler a palavra. Até mesmo historicamente, os seres humanos primeiro mudaram o mundo, depois revelaram o mundo e a seguir escreveram as palavras."

Nesse sentido entende-se que todo ser humano é capaz de ler e essa prática acontece desde o nascimento, considerando que a leitura pode ser feita em diversos aspectos, como a leitura de objetos, dos gestos, sons e imagens. O leitor ao percorrer os movimentados caminhos da leitura, encontrará sugestões de como ler e aproveitar melhor as informações veiculadas por um texto. Assim poderá redimensionar a importância da leitura, extraindo dessa experiência princípios práticos que lhe darão segurança para escrever de modo a alcançar seus objetivos. Para Angela Kleiman (2002, p.12), a leitura, "[...] é entendida como um processo de produção de sentidos que se dá a partir de interações sociais ou relações dialógicas que acontecem entre dois sujeitos, o autor do texto e o leitor, o leitor constrói, e não apenas recebe um significado global para o texto, ele procura pistas formais, formula e reformula hipóteses, aceita ou rejeita conclusões, utilizando estratégias baseado em seus conhecimentos linguísticos e na sua vivência sociocultural (conhecimento de mundo) [...]."

A escrita é uma conquista para todos, pois é a expressão verbal da criatividade, e os alunos devem ser motivados para o trabalho a ser proposto. Essa motivação é despertada quando o aluno consegue de certa forma envolver o leitor com o conteúdo do seu texto como: informar, denunciar, expressar mágoas, sentimentos, opiniões entre outros. Dessa forma, o aluno mostra que sabe escrever, refletir e ser crítico e o professor não é um condutor de conhecimento, sim um sujeito mediador.

Enquanto educadoras, consideramos muito importante refletir sobre a importância do ensino de todas as disciplinas sendo elas na Área da Linguagem, Área de Humanas ou Área de Ciências da Natureza, pois uma completa a outra, trabalhamos em conjunto em todos os aspectos, vislumbrando as possibilidades da atuação em sala de aula, independente do "tema" ou "sub-tema", buscando alternativas da formação leitor/produtor de textos, pessoas aptas a participarem socialmente do mundo em que vive.

Desse modo, a partir das abordagens aqui apresentadas, esperamos ter demonstrado que a escola é um ambiente repleto de conhecimentos, que podemos desenvolver além da leitura e interpretação dos mais variados gêneros, as competências e habilidades, explorando o nosso lado crítico reflexivo a fim de que, possa influenciar na formação de alunos mais preparados e dispostos a enfrentarem o mundo fora do contexto da escola.

Adriana Palhana Moreira
Licenciatura Plena em História
Elizabet Urizar Gomes
Licenciatura Plena em Letras
Tânia Maria Pizzatto Nogueira
Licenciatura Plena em História
Professoras do CEJA Antonio Casagrande.

Diário da Serra®
O DIA-A-DIA DA NOTÍCIA

Propriedade da Gráfica e Editora Diário da Serra Ltda - ME
ISSN 2238-6467
FUNDADO EM 11 DE NOVEMBRO DE 1996
Edição on-line desde 06 de setembro de 1997

ENDEREÇO
Av. Tancredo Neves, 1247-W, Jardim do Lago II • Tangará da Serra - MT CEP: 78300-000
Fone (65) 3326-4724 Fax 3326-6501

CIRCULAÇÃO
Tangará da Serra, Nova Olímpia, Denise, Arenápolis, Nortelândia, Nova Marilândia, Santo Afonso, Barra do Bugres, Campo Novo do Parecis e Sapezal.
Tiragem total: 1,5 mil exemplares

ADMINISTRATIVO
DIREÇÃO GERAL
Mano Reski
mano@diariodaserra.com.br
DIREÇÃO ADMINISTRATIVA
Silvana Tormes

REDAÇÃO
DIREÇÃO DE JORNALISMO
Fabiola Tormes
CONTATO
ds@diariodaserra.com.br

DEPTO. DE ARTES
Gean Michel Lourenço Costa
Renan Bezerra do Nascimento
Reinaldo Manarim Neto
CONTATO
diariodaserra@terra.com.br

DEPARTAMENTO COMERCIAL
PUBLICIDADE E ASSINATURA
Diário da Serra Editora e Publicadora Ltda
Av. Tancredo Neves, 1247-W, Sala 01
CNPJ 10.285.184/0001-37

PUBLICIDADE LEGAL
E. Tormes & Cia Ltda-ME
Av. Tancredo Neves, 1247-W, Sala 02
CNPJ 14.048.120/0001-07

GRÁFICA
Gráfica e Editora Diário da Serra Ltda - ME
Av. Tancredo Neves, 1247-W
CNPJ 01.828.544/0001-09

CONTATO
diariodaserra@terra.com.br
65 3326-4724

CENTRAL DO ASSINANTE: 65 3326-6501
www.diariodaserra.com.br

*Curtas

De volta a magistratura

A juíza Wandinelma Santos tomará posse nesta terça-feira, às 14 horas, como magistrada titular na 4ª Vara Cível da Comarca de Primavera do Leste. Condenada à aposentadoria compulsória pelo Pleno do Tribunal de Justiça, em 2011, Wandinelma conseguiu reverter a punição em março deste ano e voltará a atuar na magistratura. A designação de Wandinelma foi feita pelo presidente do Tribunal de Justiça de Mato Grosso, desembargador Orlando Perri.

Em entrevista na semana passada, Wandinelma afirmou que foi vítima de "um relatório fantasioso", elaborado em uma correição realizada em 2004 na Comarca de Tangará da Serra, onde comandava a 1ª Vara Criminal. Oficialmente, ela havia sido impedida de usar a toga nos últimos três anos, por ter sido condenada pelo Pleno do TJMT à aposentadoria compulsória, punição administrativa máxima que um magistrado pode sofrer. Agora no comando da 4ª Vara Cível, a juíza administrará um acervo de pouco mais de 5,1 mil processos.

Dia de Campo

A Universidade do Estado de Mato Grosso (Unemat) campus de Tangará da Serra realizará nesta semana, aos interessados no manejo da cultura da "Goiaba", o 7º Dia de Campo do programa de extensão "MT Fruticultura". A atividade será nesta sexta-feira, das 7h30 as 11h30, na área experimental da Unidade Demonstrativa em Fruticultura.

Paixão de Cristo

Com a promessa de interpretar um Jesus Cristo "humanizado", o ator Murilo Rosa começa hoje a encenar a peça "Auto da Paixão de Cristo", na Capital. Pela quarta vez no papel, o ator afirmou que apesar de um personagem com caracterização pré-definida, é fundamental que novas leituras sejam realizadas.

Estrutura

Além de contar com a participação de Murilo Rosa, o espetáculo "Autos da Paixão de Cristo", terá mais 221 atores locais. A peça será realizada do dia 8 a 13 de abril, data também que encerra a quaresma católica, no Sesi Papa, a partir das 20h. Serão esperados por dia cerca de 15 mil pessoas e, no sábado e domingo, cerca de 20 mil ao dia.

Vestibular

As inscrições para o vestibular da Unemat e também para os Cursos de Formação de Oficiais da Polícia Militar e Corpo de Bombeiros seguem até o dia 20 deste mês. Estão sendo oferecidas 3.580 vagas para cursos da Unemat, 20 vagas para o CFO da Polícia Militar e seis vagas para CFO do Corpo de Bombeiros.

*Bastidores da Política

Suplementação

Os vereadores de Tangará da Serra apreciarão na sessão desta terça-feira, 8, o Projeto de Lei Ordinária nº 035/2014, que abre crédito adicional suplementar de R$ 1.322.247,51 para a Secretaria Municipal de Infraestrutura (Sinfra). O projeto foi protocolado em regime de urgência especial.

Importância

Segundo o secretário Francisco Clemente, a suplementação é necessária para que a pasta faça a aquisição de alguns equipamentos e, consequentemente, o atendimento a população. "Essa suplementação é muito importante, pois com ela iremos comprar quatro caminhões novos, mais um rolo [compactador]".

Outros

Além desta aquisição, Clemente disse ainda que a secretaria está trabalhando para a aquisição de outros equipamentos. "Estamos também num processo para aquisição de patrola, uma carregadeira e uma mini carregadeira", disse, explicando que tiveram alguns problemas na licitação, mas que já estão sendo resolvidos.

Frota

Atualmente a frota da Secretaria Municipal de Infraestrutura está bastante desgastada, contando com 15 caminhões basculantes para realizar todos os serviços necessários no município tanto na zona urbana quanto na zona rural, o que ocasiona uma redução considerável nas equipes de trechos.

Necessidade

"Para que não haja prejuízo e nem demora nos atendimentos à população seria necessário no mínimo 19 caminhões basculantes", explica o Executivo na mensagem no projeto que será apreciado na sessão de hoje, destacando ainda que possui outros equipamentos, porém em quantidade que não atende a demanda do município.

"Volta Maggi"

Nos últimos dias, no meio político, a grande questão é se o senador Blairo Maggi (PR) deve ou não se candidatar ao governo do Estado na eleição deste ano. Para 69% dos mato-grossenses entrevistados na última pesquisa Vox Populi, a resposta é sim. Este fenômeno de "volta Maggi" é verificado nas quatro últimas pesquisas.

Explicação

Uma explicação para o fato de Blairo Maggi liderar as pesquisa de intenção de votos – 59% contra 22% do senador Pedro Taques (PDT) – e que a maior parte da população queira que ele volte a se candidatar é a excelente avaliação que as pessoas ainda fazem do seu governo, que terminou há exatos quatro anos e um mês.

Aprovação

Na pesquisa feita pelo Vox Populi, hoje, 78% dos eleitores aprovam a administração Blairo Maggi. Esta avaliação permanece praticamente inalterada nos últimos 12 meses, pois na pesquisa de março de 2013, os que aprovavam somavam 82%. Em julho passou a ser de 77% e voltou para 79% em novembro do ano passado.

Prefeitura instaura sindicância sobre medicamentos descartados

A Prefeitura de Campo Novo do Parecis afirmou que uma Sindicância Administrativa foi instaurada para apurar se os medicamentos vencidos e descartados de forma irregular em terreno próximo a ponte do Rio do Sangue, foram adquiridos pelo município. De acordo com informações da Secretaria Municipal de Saúde, muitos medicamentos que foram encontrados, entre eles estavam pomadas, clorito de potássio, antiinflamatórios, seringas e ampolas, não são distribuídos pela farmácia básica do município, porém, o caso está sendo analisado. Os medicamentos descartados no local estavam fora das embalagens e aparentemente seriam da Atenção Básica da Saúde. A denúncia de descarte irregular foi feita pelos vereadores Milton Soares e Clóvis de Paula.

MUDANÇA

Prefeito empossa Zé Pequeno na Semec. Pimenta recebe elogios

>> **Diego Soares**
Assessoria de Imprensa

O vice-prefeito de Tangará da Serra, José Pereira Filho, o Zé Pequeno, tomou posse na manhã desta segunda-feira, 07, como novo Secretário Municipal de Educação e Cultura. O ato da posse foi assinado pelo Prefeito, Fábio Martins Junqueira, tendo ocorrido no auditório da sede do Poder Executivo.

Marcaram presença no evento Secretários Municipais, vereadores, funcionários públicos do quadro da Prefeitura, familiares do novo Secretário e do ex-chefe da pasta, José Junior Pimenta, que passou o bastão para Zé Pequeno sob os elogios do colega professor. "Reconhecemos todo o trabalho desenvolvido pelo Junior Pimenta que conseguiu ampliar os serviços, organizar a secretaria. O compromisso é dar seguimento a esse trabalho e buscar a ampliação do atendimento em áreas do Município que ainda não estão cobertas, qualificando ainda mais o trabalho para que possamos ter cada vez mais educação de qualidade, pois como disse o educador Paulo Freire, educação liberta", destacou Zé Pequeno.

Ao passar a pasta para o novo Secretário, o ex-chefe da secretaria, Junior Pimenta destacou pontos considerados fundamentais nesses dois anos e cinco meses que passou à frente da Semec. "Temos em Tangará da Serra uma estrutura considerável na Educação, são 30 escolas entre rurais e urbanas, 10.500 alunos, 850 servidores, orçamento de 45 milhões, 45 ônibus rodando, sendo 2.700 alunos transportados diariamente. A responsabilidade para conduzir uma secretaria desse tamanho é muito grande", salientou Pimenta, fazendo um agradecimento a todos os servidores da pasta e desejando sorte ao novo Secretário.

O Prefeito Fábio Junqueira destacou o fato de Zé Pequeno ser educador e experiente gestor público

O Prefeito Fábio Junqueira destacou o fato de Zé Pequeno ser educador e experiente gestor público. "O Zé tem toda uma formação apropriada para exercer a função, com experiência e qualificação técnica tendo em vista o grande período de atuação como professor. É conhecedor da gestão, da legislação que rege a gestão pública. Fará uma gestão voltada para o sucesso do sistema educacional do Município de Tangará da Serra", concluiu Junqueira.

MANIFESTAÇÃO

Por paz política, vereadores manifestam **apoio a Junqueira**

>> **Diego Soares**
Assessoria de Imprensa

"Queremos o desenvolvimento de Tangará da Serra. Chega de briga política, queremos preservar a paz e promover a aproximação do Executivo com o Legislativo", foi o que disse o vereador Romer Japonês que na noite de ontem participou de uma reunião com o Prefeito Fábio Martins Junqueira, juntamente com o vereador Claudinho Frare e o Secretário Adjunto de Estado de Esporte, Wellington Bezerra.

O encontro com os membros do PR foi uma ação conjunta que visa uma aproximação dos Poderes Executivo e Legislativo. "Queremos diálogo. O prefeito demonstrou humildade e nos recebeu de uma forma muito positiva. Fez diversos esclarecimentos e mostrou que tem boa intenção, honestidade e compromisso com Tangará", completou Claudinho Frare.

Vereadores e Prefeito se reuniram na noite de segunda-feira

A manifestação de apoio à gestão de Fábio Junqueira se deu por parte dos vereadores e foi reafirmada pelo Secretário Adjunto do Esporte, Bezerra, que tem sido o articulador de Tangará da Serra junto ao Governo do Estado. "Fizemos essa reunião para mostrar que não existe rusga política. O prefeito esteve na Câmara atendendo a um chamado dos vereadores. Isso é muito importante. Essa ação política é pelo bem de Tangará da Serra", frisou Bezerra.

Junqueira enfatizou que está a disposição dos parlamentares e pediu união pelo bem do Município. "Estamos promovendo a união de esforços em prol de Tangará da Serra e da união entre Executivo e Legislativo. Essa proximidade é fundamental para o nosso Município", finalizou o Prefeito.

INSATISFAÇÃO

Servidor Municipal cobra transparência da diretoria do Sserp

>> Redação DS

Segundo sindicalista, presidente do Sindicato dos Servidores Públicos altera estatuto e não presta contas publicamente

Manuel do Som diz que decisões tomadas por Neto são individuais

Servidor público de carreira, Manuel Aparecido Bernardo, popularmente chamado de Manuel do Som, não está satisfeito com a condução dada pelo atual presidente José Garcia Neto ao Sindicato dos Servidores Públicos de Tangará da Serra.

Associado fundador e ex-presidente do Sindicato, Manuel do Som, afirmou que o atual presidente tem tomado decisões sem realizar as assembleias com os membros filiados. "Quando é para reeleger uma diretoria somos convocados com antecedência, comparecemos e votamos. A mensalidade, nem nos dão a oportunidade de escolher pagar, o Sindicato já desconta na nossa folha de pagamento, mas mesmo assim a participação dos filiados nas decisões é mínima, quase nula", declarou.

O servidor questiona ainda a motivação do atual presidente do Sindicato em não prestar contas dos atos de sua gestão publicamente. "Quero saber no que os recursos que pagamos são gastos pelo Sindicato. Quero saber se aquelas faixas que foram expostas na Câmara no dia do protesto contra o prefeito, de cunho político, foram pagas com o nosso dinheiro. Quero que o presidente apresente as contas com clareza e transparência", enfatiza.

Manuel ainda protesta. "Sindicato existe porque pagamos. A questão é coletiva, mas a decisões estão sendo tomadas pelo presidente sem nos comunicar. Essa diretoria tem alterado estatuto, não faz prestação de contas. Não fui convocado para nenhuma dessas ações", afirma o servidor indignado.

Apoio a instalação do hospital pode ser manifestado no site

>> Marcos Figueiró
Assessoria de Imprensa

A campanha pela coleta de assinaturas em apoio a instalação do Hospital Regional em Tangará da Serra ganhou mais uma ferramenta. Desde sexta-feira, dia 04, cidadãos de qualquer lugar podem manifestar apoio a proposta através de um formulário on line no site oficial da Câmara Municipal de Tangará da Serra (www.camaratga.mt.gov.br).

A decisão foi tomada pelo presidente da Câmara, vereador Weliton Duarte (PT), em atendimento a solicitação da Comissão Temporária em Prol da Implantação do Hospital Regional (Comissão Pró-HR). Para assinar o internauta deve preencher o formulário com dados como "nome", "registro geral (RG)", número de telefone para contato, e-mail e cidade.

Ao inserir seus dados o cidadão estará aderindo a campanha que pretende levar 100 mil assinaturas ao Governo de Estado do Mato Grosso e ao Governo Federal, solicitando a instalação de um Hospital Regional em Tangará da Serra.

Entre as justificativas para a proposta está a competência constitucional concorrente, com relação à saúde, que é direito de todos e dever do Estado. Através da mobilização popular a campanha pretende sensibilizar todas as esferas de poder para que atendam Tangará da Serra e toda a região circunvizinha.

www.camaratga.mt.gov.br

A NOSSA CIDADE ESTÁ EM PAUTA. TODAS AS TERÇAS.

PARTICIPE DAS SESSÕES NA CÂMARA MUNICIPAL DE TANGARÁ.

As Sessões Ordinárias acontecem todas as terças-feiras, às 14h, no Plenário de Deliberações Vereador "Daniel Lopes da Silva", na sede da Câmara Municipal, sito à Rua Júlio Martinez Benevides, 195-S, no centro de Tangará da Serra. Se você preferir, assista as reuniões ao vivo pela TV à Cabo no Canal 02 ou ouça a retransmissão a partir das 19h pela Rádio Pioneira 560 khz - AM. Assim, você pode acompanhar as decisões sobre a cidade.

CÂMARA MUNICIPAL TANGARÁ DA SERRA

HOSPITAL MUNICIPAL

Senhora morre após esperar duas horas **por atendimento**

>> **Stéfani de Castro**
Redação DS

A escala dos plantonistas saiu na última sexta-feira, porém isto não evitou que mais um episódio lamentável envolvendo a situação da saúde no município tangaraense e o Hospital Municipal acontecesse. Uma senhora de 52 anos faleceu vítima de um infarto fulminante enquanto aguardava atendimento no Hospital. Ana Elizabete Barbosa era moradora da Rua 42 , bairro Santa Isabel.

Segundo informações preliminares, Ana foi levada ao Hospital por volta das 20h de sexta-feira, 04, e ficou sentada em uma cadeira esperando o atendimento. Conforme uma pessoa próxima da família, que preferiu não se identificar, foi avisado aos responsáveis pelo atendimento que a senhora em questão era cardíaca e que por isso precisava ser atendida o mais depressa possível.

Depois de uma espera de quase duas horas, Ana Beatriz foi atendida, mas era tarde. Seu estado era tão crítico que ela acabou por falecer por volta das 23h. Esta mesma pessoa relatou que no momento em que chegaram na unidade, haviam médicos atendendo no Hospital, mas que a demora ainda assim foi muito grande, e não havia muito mais o que se fazer.

O fato ocorreu na noite da sexta-feira

ATENDIMENTO

Falta de médico à tarde seria a causa da demora

>> **Stéfani de Castro**
Redação DS

A Secretaria de Saúde foi procurada para esclarecer o que aconteceu no Hospital Municipal. Por meio da Assessoria de Imprensa, o coordenador do Hospital Municipal, Ilmor Fernandes de Carvalho, explicou que quando Ana Elizabete Barbosa chegou ao Hospital Municipal foi realizada a pré-consulta, sendo ela inclusive colocada entre as prioridades de atendimento.

Já sobre a falta de médicos no período vespertino, ele afirmou que apenas um médico estava atendendo, o que gerou um acúmulo de pacientes. "Quando Ana Elizabete chegou, haviam dois médicos de plantão", explicou, destacando, porém, que em virtude da grande quantidade de pessoas que já haviam no local, e pela chegada de mais atendimentos de urgência (como feridos e acidentados), quando Ana Elizabete foi atendida, infelizmente, ela já estava com um quadro muito ruim, vindo a falecer em seguida.

Haviam dois médicos na noite de sexta-feira no Hospital

BUROCRACIA

Licitação para construção de novas USFs **aguarda recurso**

>> **Stéfani de Castro**
Redação DS

O processo licitatório para a construção de três novas Unidades de Saúde da Família (a serem construídas nos bairros Morada do Sol, Vila Esmeralda e Altos do Tarumã), e reforma de mais duas (bairros Santa Isabel e Jardim dos Ipês), está andando a passos lentos em função da burocracia. A Secretária de Administração do município Maria das Graças Souto, mais conhecida como Dra. Graça, disse que ainda não tem nada concreto, pois a licitação ainda está na fase de recurso.

A secretária explicou que pelo fato da licitação ser por concorrência, e não por pregão, o processo acaba se tornando mais demorado. "Nós ainda estamos na fase de habilitação". Doutora Graça afirma que cinco empresas estão participando, e que uma delas pediu recurso, pois foi considerada inabilitada. Por conta disto, precisa-se de mais cinco dias para que se analisem as contrarrazões deste recurso. "Mantida a inabilitação, esse empresa sai do certame, e ficam apenas as outras quatro". Ou seja, para que o processo licitatório incie de fato, ainda vai demorar cerca de uma semana. "Só abrindo então as propostas comerciais é que nós vamos verificar qual ou quais empresas vencerão. Porque essas licitações são por itens, podemos ter empresas vencendo um, ou mais itens. Depois disso é celebrado um contrato e é dada a ordem de serviço na sequência", finaliza a secretária.

Dra. Graça, disse que ainda não tem nada concreto

ESTADUAL

Real Tangará participará da Liga Mercosul de Futebol

>> **Rodrigo Soares**
Redação DS

O Real Tangará Futebol Clube participará de mais um importante campeonato, que terá início no dia 03 do próximo mês. Dessa vez, a equipe tangaraense marcará presença na Liga Mercosul de Futebol, competição que reúne times amadores e profissionais em fases estaduais, nacionais e internacionais.

De acordo com o presidente do Real Tangará Luciano Góis, o Sassá, a cidade de Tangará da Serra poderá receber jogos da competição dentro de casa. "Vai ser analisado qual equipe que vai jogar contra qual, vendo quais cidades irão sediar as partidas", confirmou Sassá, ao destacar que para a equipe campeã e vice campeã, será ofertado troféus e medalhas de posse definitiva, que ganharão o direito de representar Mato Grosso na fase nacional da Liga Mercosul. "E para isso, estamos nos preparando para, quem sabe, sermos uns dos primeiros colocados e representar bem o nome de nossa cidade", enfatizou o esportista. A fase nacional da competição acontecerá em janeiro do próximo ano, em São Paulo.

"Estamos começando a montar o sub-20, daqui alguns dias vamos falar como fazer pra outras pessoas que querem tentar um espaço na equipe", anunciou Sassá nas redes sociais.

"Nossa expectativa está muito boa, e pretendemos ainda esse semestre participar de outras competições", concluiu.

Fase estadual começa no dia 03 do próximo mês

CUIABÁ

Tangaraenses prestigiam inauguração da Arena Pantanal

Foto foi enviada pelos leitores do DS através do nosso whatsapp

>> **Rodrigo Soares**
Redação DS

Um grupo de tangaraenses, formado por cinco pessoas, estiveram na última quarta-feira, 02, prestigiando a inauguração da Arena Pantanal, em Cuiabá, durante partida válida pela Copa do Brasil, entre o Santos e Mixto.

De acordo com Carlos Ribeiro, popular Bertinho, que assistiu o jogo de camarote, a Arena Pantanal pode ser comparada a obra de primeiro mundo. "Foi maravilhoso, muito especial para nós. O jogo foi bacana, leal e não teve nada de indisciplina", avaliou o tangaraense.

Apesar de todas as belezas no interior da arena, segundo Bertinho, o único ponto negativo é o trajeto até a chegada no local. "É um pouco complicado, mas considerando que foi um 'jogo- teste', a gente acredita que eles vão solucionar esses detalhes", comentou Bertinho, que faz planos desde já para retornar para a capital, na Copa do Mundo. "Já vou, inclusive, agilizar meu ingresso", finalizou.

COPA DO MUNDO

Tangaraenses também estiveram na inauguração do Beira Rio

Tangaraenses com a bandeira do time do coração

>> **Rodrigo Soares**
Redação DS

Além do grupo de tangaraenses que estiveram prestigiando a inauguração da Arena Pantanal, outras pessoas também visitaram mais um campo que receberá jogos válidos pela Copa do Mundo. Conforme o DS já divulgou em edições anteriores, pelo menos 14 tangaraenses estiveram no evento "Os Protagonistas" referente à inauguração do reformulado estádio Gigante da Beira Rio, do Internacional de Porto Alegre. O grupo, liderado pelos colorados Adroaldo Bogoni e Jackson Storck, embarcaram na última sexta-feira, 04, com destino a Porto Alegre. No domingo, 06, os tangaraense apaixonados pelo colorado assistiram à partida festiva entre Inter e Peñarol do Uruguai, que ficou marcada na história do grupo de torcedores.

Vale destacar que o Beira Rio é uma das 12 sedes da Copa do Mundo no Brasil e sediará cinco partidas do principal torneio do futebol mundial.

floral
floricultura & arquitetura
NÃO ESQUEÇA: datas importantes
têm que ter Flores
DISK-FLORES 3326-6024

ÁGUA SOL
MANUTENÇÃO E LIMPEZA
DE PISCINAS E PEDRAS
Venda e Construção de Piscinas em azulejo, fibra e vinil. Produtos e acessórios em geral.
Av. Brasil, 610-E, Centro
3326-7022
9617-3044

casa SPORT
3326-1984
3326-1869
PROMOÇÃO
PARA TODAS AS ESCOLINHAS DE FUTEBOL
01 CALÇÃO DRAY + 01 PAR DE MEIÃO
APENAS R$ 18,00 À VISTA
Na compra de 01 chuteira
Ganha 01 meião grátis

MENOR DE IDADE

Com quase 30 passagens pela polícia, "Boquinha" é novamente apreendido

>> **Rodrigo Soares**
Redação DS

O rapaz já possui quase 30 passagens pela polícia e, inclusive, já havia sido detido há menos de 30 dias.

A Polícia Militar de Tangará da Serra apreendeu no domingo, 06, mais uma vez, o menor G. R. P. S., 15 anos de idade, vulgo "Boquinha". Dessa vez, o menor infrator foi detido após ser flagrado pilotando uma motocicleta em alta velocidade. De acordo com o boletim de ocorrência, a apreensão aconteceu quando a PM realizava rondas, e fez o acompanhamento da motocicleta ao perceber o excesso na velocidade. Ao descobrir que estava sendo perseguido, "Boquinha" seguiu pela MT- 358, e adentrou em uma área rural da região, onde localizou o menor infrator.

O jovem havia adentrado em uma residência, e a proprietária do local permitiu que a guarnição realizasse as buscas. Quando foi questionado de quem era a motocicleta, o menor informou aos policiais que era de um homem, que era popularmente conhecido como "Zé Precheca". Foram apreendidos ainda dois celulares, um documento de moto e uma porção pequena aparentando ser pasta base.

Segundo informações das autoridades policiais, o rapaz já possui quase 30 passagens pela polícia e, inclusive, já havia sido detido há menos de 30 dias. Entre as infrações, porte de entorpecentes, arma de fogo, furto e roubo de veículos são algumas das mais frequentes.

Mesmo com todas as infrações cometidas audaciosamente, Boquinha das outras vezes nunca foi transferido para um Centro Socioeducativo, retornando as ruas e cometendo mais crimes. A justiça decidirá se o menor será internado dessa vez, ou colocado em liberdade novamente.

Menor foi apreendido no último domingo

TANGARÁ DA SERRA

Acusado de estuprar menina de 10 anos é preso

>> **Rodrigo Soares**
Redação DS

A Polícia de Aripuanã estava à procura de M. R. S. L., 26, um homem que era dono de uma lanchonete, acusado de estuprar uma criança de 10 anos. De acordo com informações das autoridades policiais, o crime foi descoberto após confissão da menina ao pai. O tio da vítima, J. B. S. também a estuprou e está preso na cidade de Tangará da Serra desde o ano de 2013. Além da crueldade praticada contra a menor, o tio dela ainda filmou os abusos.

Conhecido como "maníaco das redes sociais", M. R. S. L., juntamente com o tio da menina, mantinham relações sexuais com a menina e filmado os abusos. O fato ocorrido gerou revolta na população da região, que diante da monstruosidade, clamava por justiça.

Ele então foi conduzido para a Cadeia Pública de Mundo Novo, de onde aguarda o pronunciamento da justiça a respeito de sua situação.

Outro envolvido está preso em Tangará da Serra

ARIPUANÃ

Corpos das 4 vítimas de queda de avião são resgatados de mata

IMAGEM ILUSTRATIVA

Acidente foi registrado em Aripuanã

>> **G1 MT**

Os corpos das quatro vítimas da queda de um avião monomotor próximo ao município de Aripuanã foram resgatados na tarde de ontem, 07, por policiais civis. A aeronave estava desaparecida desde domingo, 06, e os destroços foram localizados na manhã desta segunda, a aproximadamente 20 quilômetros da cidade, onde havia decolado.

Entre os passageiros estavam dois servidores da Secretaria Estadual de Meio Ambiente (Sema). Elias Borges Nogueira e Alexsandro Pereira da Silva teriam ido a serviço na região, segundo o órgão, pela Coordenadoria de Vistoria. Também morreram no acidente o piloto da aeronave e um fazendeiro da região.

Os corpos das vítimas deverão ficar em um laboratório na cidade cujo proprietário é um agente funerário. Isso porque o trabalho de resgate está sendo feito pelos policiais civis, pois no município não existe Corpo de Bombeiros e o único médico legista que atende a região está doente.

Por meio de nota, o secretário de Meio Ambiente, José Lacerda, lamentou o falecimento das vítimas e garantiu que o governo está dando todo o apoio aos familiares. A assessoria da FAB informou que o avião faria uma parada na Fazenda Vespor, ainda em Aripuanã, para então seguir em direção a Colniza. Porém, caiu antes disso. Uma equipe da FAB de Campo Grande se deslocou para a região neste domingo e iria começar as buscas pelo avião na manhã desta segunda, mas, antes disso, um piloto entrou em contato com a Polícia Civil informando que havia encontrado os destroços do monomotor.

Onze pessoas foram assassinadas em Cuiabá e VG no fim de semana

>> **Redação DS**
Só Notícias

Onze pessoas foram mortas, no final de semana, em Cuiabá e Várzea Grande. Os corpos das vítimas foram levados ao Instituto Médico Legal (IML) e dois ainda continuam sem identificação.

No bairro Pedra 90, na capital, foram mortos Anderson Ferreira da Silva, 31 anos, e Wesley Jonathan Santana, 19 anos. Ambos foram assassinados a facadas. A motivação do crime é desconhecida.

Outra vítima foi morta no bairro Altos Boa Vista, na região do Pedra 90. Darci Rosa de Oliveira, 47 anos, foi assassinado com golpes de faca e teve a cabeça esmagada com um pedaço de madeira. No bairro Tancredo Neves, Max Paulino Dias, 22 anos, foi baleado e morreu. Outros dois homens foram mortos na capital.

Em Várzea Grande foram assassinados seis homens. Os crimes ocorreram nos bairros Jardim Alá, Figueirinha, Jardim Itororó, Jardim Paiaguás e Maringá I. A Delegacia de Homicídios e Proteção à Pessoa (DHPP) investiga todos os casos.

SUGESTÃO DO LEITOR

Sinfra inicia recuperação de ponte do Bezerro Vermelho

>> Fabíola Tormes
Redação DS

Além da recuperação de pontes de madeira, a Sinfra está trabalhando também na recuperação das estradas rurais, porém de forma paliativa

A ponte apresenta buracos em praticamente toda a sua extensão

O município de Tangará da Serra possui cerca de 50 pontes de madeira que ligam comunidades rurais a outras, sendo que muitas delas estão em péssimas condições. Uma dessas pontes, que está apresentando buracos em praticamente toda sua extensão e impedindo o trânsito de veículos pesados (como o ônibus escolar), está localizada sobre nas proximidades do Assentamento Bezerro Vermelho.

Segundo o secretário Municipal de Infraestrutura (Sinfra), Francisco Clemente, o trabalho de recuperação desta ponte, que está com madeiramento ruim, iniciará nos próximos dias. "Está para chegar nesta semana as pranchas que serão usadas para a recuperação daquela ponte", disse, destacando que a partir desta quarta-feira a equipe da Sinfra estará na localidade iniciando o trabalho de recuperação.

Além da recuperação da ponte do Assentamento Bezerro Vermelho, o secretário Chico Clemente adiantou ainda que outras estão na programação da Sinfra, sendo elas da Agrovila 22 (já foi recuperada, mas devido um problema será refeita) e Pedrinhas. "E amanhã de manhã [hoje] o trabalho já será feito nessa região", garante.

Além deste trabalho de recuperação de pontes, Clemente afirmou ainda que há uma cronograma de trabalho para substituição de algumas pontes de madeiras por bueiros. "A intenção é substituirmos essas pontes de madeira por bueiros de concreto que tem uma vida útil maior". A programação para recuperar essas pontes, segundo Clemente, é ainda para este primeiro semestre.

PALIATIVO – Além da recuperação de pontes de madeira, o secretário afirmou ainda que a Sinfra está trabalhando também na recuperação das estradas rurais, municipais e estaduais, porém apenas com trabalho paliativo. "Estamos fazendo um trabalho para apenas dar condições para as pessoas passarem", explicou, ao destacar ainda que com o término das chuvas, um trabalho de patrolamento, caixas laterais, elevações e outros serviços nessas estradas rurais serão realizados para oferecer àqueles que por ali passam uma condição melhor para transitar.

Vale destacar que a sugestão desta matéria, assim como a foto, foi enviada por um de nossos leitores, através do aplicativo Whatsapp do Diário da Serra (65-99857701).

*Anuncie aqui
(65) 3326-6501

www.diariodaserra.com.br
>> PARTE INTEGRANTE DO DIÁRIO DA SERRA. NÃO PODE SER VENDIDO SEPARADAMENTE

Diário da Serra
>> TANGARÁ DA SERRA - MATO GROSSO - BRASIL
TERÇA-FEIRA - 08 DE ABRIL DE 2014

IMÓVEIS À VENDA - (65) 9987-5151

01) Casa na Vila Alta em laje, piscina, 15x45 ...500.000 em soja

02) Casa na Vila Alta com 2 quartos, suite, terreno de 15x45, piscina, porcelanato etc... 420.000.

03) BARBADA - Terrenos juntos no centro, de 15x30 cada terreno, com um barracão pré-moldado ...220.000.

04) Prédio comercial com salas e salão comercial já alugadas e casa nos fundos, rendem aluguel de 6.000.00 por mês, no centro...600.000.

05) Terreno na Tancredo Neves, 13x30 próximo ao campo de futebol Mané Garrincha...100.000.

06) Terreno de 15x45 no centro, próximo a Vivo, fundos da Prefeitura. ...500.000.

07) Terrenos juntos (2) medindo 15x45, todos murados com 3 metros de altura, próximo ao Parque das Mansões ...400.000

08) Barracão comercial com casa de residencia nos fundos, 30 metros da Rua I. ...400.000 aceita negociação em proposta.

09) Terrenos de 15x45, juntos no jardim paraíso .... 150.000.

10) Apartamento no centro, Edificio Athenas com,1 quarto, cozinha conjugada com sala, 48m², elevador, bom para casal, estudante etc... 110.000.00

11) Casa na Vila Alta toda em laje, 1 suite, 2 quartos, sala ampla, cozinha ampla, jardim de inverno 182m² de construção ...380.000

12) Sítio de 14 Alqueres a 5km de Tangará, terra roxa plana, boa de água 510.000. Troca-se por imóvel em Cuiabá e aceita-se propostas.

13) Terreno próximo a Unic 15x30, bom para Kit Netes rua 10. R$ 100.000.

14) Prédio comercial na Avenida Brasil, Vila Alta, 600m² com 8 salas, salão comercial em laje, 3 pisos ...1.200.000

15) Salão comercial na Rua 1 já alugado para o estado com contrato de 5 anos 600.000.

16) Terreno 22.30x30 Próximo ao Posto Favete, com casa e escritura averbada, a 100 metros da Avenida Brasil ...450.000.

17) Casa no centro próximo a feira, em lage, 1 suite, 3 quartos amplos, cozinha ampla, sala ampla, terreno 15x45, portão eletronico ...350.000, aceita-se casa de menor valor.

18) Terreno na rua São João 360m² 80.000

19) Casa em laje esquina, suite, quartos, sala, cozinha, churrasqueira, etc. ...350.000

20) Terreno na Tancredo Neves em frente a Vila Olimpica 13x30 120.000.

21) Casa próximo ao Fórum, de laje, edícula e churrasqueira, murada, bem localizada. 230.000.

22) Terreno no Parque das Mansões de 15x30 ...185.000

23) Sitio de 11.5 Alqueres a 10 km do centro asfalto..60.000 por Alqueres.

24) Terreno no Parque das Mansões 15x30, a 50 metros de frente ao shoping ...300.000 Facilita o pagamento.

25) Terreno 16x80 na Av Nilo Torres comercial ...300.000

26) Troca-se apartamento térreo no Edifício Genova no valor de 140.000, por casa ate 200.000.

27) Terreno na Avenida Mauá em frente a La Carreta 28 de frente e 30 lateral Sinal Adesivos...$ 500.000.00.

28) Casa no centro próximo a rua I e Eletrica Pinheirão terreno 15x30...250.000.

29) Três terrenos juntos de 15x45 próximo a Associação dos Caminhoneiros. ...100.000.

30) Terreno nos da Lorenzete 30x65 esquina ...600.000

31) Áreas comerciais de vários tamanhos no Rodoanel e Vários preços

32) Chácara de 100x165 com córrego e poço artesiano cercado na linha 12 ...80.000.

33) Terreno próximo ao Fórum, de 15x75 bom para kitnetes 170.000

34) Pesqueiro no Rio Sepotuba, em alvenaria todo mobiliado 75x125 com plataforma de 5x13 no Calcário... 85.000

35) Terreno todo murado próximo ao Hospital Santa Ângela e Tancredo Neves...370.000

36) Barracão já alugado na Rua I terreno 13x30 ...350.000.00.

37) Terreno 15x45 no centro, próximo a Sthil Moto Serras e Soares Auto Eletrica ...500.000.00

38) Casa em alvenaria 200m², terreno 15x84 na linha 12, no condominio ...270.000

39) Casa toda em laje, no Condominio Royal Parque, com 2 suites, 1 quarto, área de festa , 225m² construida, terreno 14x40 a favor do sol, garagem para 2 carros recem construida...700.000.00

40) Chácaras de vários tamanhos localidades e preços.

41) Dois terrenos juntos de 15x45 todo murado próximo ao Fórum 260.000

42) Área na Avenida Brasil, próximo ao Rodoanel 2.5 Hh. medindo 105x236 .... 65.000m².

43) Dois lotes juntos de 18 Alqueires cada, lote no Antônio Conselheiro, pastagens, energia, casa. 35km.... 250.000.

44) Dois lotes juntos no Antônio Conselheiro de 16 Alqueires cada lote, casa, energia, pastagens etc... 300.000.

45) Terreno de 15x45 comercial, no centro da cidade próximo a Caixa Econômica... 800.000

46) Casa na Vila Alta em laje, terreno de 15x45, 1 suíte com close e móveis embutidos, 2 quartos com móveis, área de festa, hidromassagem 300m² em construção , averbada pra financiamento... 650.000

47) BARBADA- Casa próximo ao hospital das clínicas no centro da cidade, boa para escritórios e clinicas... 280.000

48) Terreno de 15x30 em frente a Valtra comercial... 160.000

49) Prédio comercial no centro, 6 sala no andar superior, salão comercial em baixo, todos alugados, rende 5 mil de aluguél... 850.000

50) Chácara de 5 alqueires terra roxa, córrego e represa, barracão humilde, todo cercado, pastagem 3 km da cidade... 200.000.

51) Terreno no Tarumã 10x25 rua 160... 45.000

52) Terreno de 15x45 na Vila Alta, próximo ao mercado prudente ... 200.000. Aceita proposta

53) BARBADA... Casa toda em laje, 180m², 1 suíte, 2 quartos, edícula com quarto e churrasqueira, terreno de 15x22 na rua 24 centro... 180.000. Aceita proposta.

54) Dois terrenos juntos na Rua I comercial... 600.000.

55) Prédio comercial no centro, 6 sala no andar superior, salão comercial em baixo, todos alugados, rende 5 mil de aluguel... 850.000

56) Casa na Vila Alta, 2 suítes com close e armários, 1 quarto, 1 banheiro social, piscina, etc... 400.000.

57) Imóvel comercial na Av: Mauá ...450.000

AVALIAÇÕES E CONSULTORIAS COMERCIAIS, JUDICIAIS OU BANCÁRIAS EM QUALQUER TIPO DE IMÓVEIS
CRECI 03983-MT

casa@campo
CORRETORA E IMOBILIÁRIA
CRECI - 1130 - J
CORRESPONDENTE AUTORIZADO CAIXA
TANGARÁ SHOPPING - SALA 63
TELEFONE - (65) 3326 -2107
PLANTÃO 24 HORAS
9638-9442
VENDAS E FINANCIAMENTOS DE IMÓVEIS
AVERBAÇÕES, CONTRATOS, AVALIAÇÕES, VISTORIAS.
ABRA CONOSCO SUA CONTA POUPANÇA E UNIVERSITÁRIA

CENTRO

Casa contendo 3 quartos, Wc, sala, cozinha, área de serviços, forro em madeira, (não financia) R$ 220.000,00.

Imóvel com 185m² de construção, sendo 3 quartos, sala, cozinha, Wc, área de serviços, madeiramento externo, peça com 2 dependências e 2 WCs. R$ 400.000,00.

Belo sobrado contendo no piso superior: 1suíte com móveis planejados e Wc em porcelanato com espaço para hidro, sacada e escritório; e no piso inferior: Sala, Cozinha com tampo em granito,1 suíte, varanda ampla,garagem, área de serviços, Wc externo, 1 quarto, toda em laje, janelas em Blindex, cerâmica Portinari. R$ 400.000,00.

JARDIM CALIFÓRNIA

Casa contendo 85m² de construção sendo 3 quartos, sala, cozinha, Wc externo, área de serviços.(não financia) R$ 80.000,00.

JARDIM DO LAGO

Maravilhoso imóvel novo, com 261m² de construção contendo1 suíte máster, 2 suítes, sala de TV, cozinha externa com sala de estar e área de lazer com churrasqueira com balcão de mármore, toda em laje com platibanda, aquecedor solar, piscina e garagem para 2 carros, por R$ 850.000,00.

JARDIM EUROPA

Edícula com excelente terreno medindo 15 x 45 contendo 1 suíte, 2 quartos, sala, cozinha, área de serviço, 2 áreas de lazer, churrasqueira com pia em granito, cerca elétrica, piscina, gramado,(não financia) 240.000,00.

Casa nova, com 232m² de construção sendo 3 suítes onde 1 é com closet, sala, cozinha, lavanderia, garagem para 2 carros, área de lazer com churrasqueira e lavabo, janelas em Blindex, toda em laje, piso em porcelanato, gramada, cerca elétrica, portão eletrônico, R$ 500.000,00.

JARDIM SANTA LÚCIA

Casa e ponto comercial com 190+190m² de construção sendo 1 salão comercial no piso inferior e 3 quartos, sala, cozinha ampla e WC no superior. R$ 600.000,00.

JARDIM PARAÍSO

Imóvel novo, com 125m² de construção contendo 1 suíte, 2 quartos, sala, cozinha, área de serviços e garagem, telhas em cimento, forro em gesso e janelas em blindex, R$ 195.000,00.

TARUMÃ

Casa com 1 suíte, 1 quarto, 2 Salas, Cozinha, área nos fundos, toda murada, gramada, com portão eletrônico, forro em PVC, (não financia) R$ 85.000,00.

Casa nova, pronta para financiar com 72,5m² de construção sendo 2 quartos, sala, cozinha, wc, lavanderia, janelas em blindex, R$ 120.000,00.

Imóvel Novo contendo 1 suíte, 1 quarto, sala e cozinha estilo americano, forro em PVC, janelas em blindex, telhas em cimento, R$ 130.000,00.

Casa nova contendo 1 suíte, 2 quartos, Wc, sala, cozinha, lavanderia, garagem para 2 carros, forro em PVC R$ 155.000,00.

Imóvel novo, com 120m² de construção contendo 1 suíte, 2 quartos, sala, cozinha, área de serviços e garagem, telhas em cimento, forro em gesso e janelas em blindex, R$ 180.000,00.

Casa nova com 186m² de construção, sendo 2 suítes, 1 quarto, sala, cozinha planejada, Wc, Garagem, Despensa, edícula com 1 suíte, sala e cozinha estilo americano, área de serviços, portão eletrônico, porcelanato, pias em mármore com cubas, R$ 270.000,00.

VILA SANTA TEREZINHA

Casa com terreno de 15x45 e 185m² de construção sendo 2 suítes, 1 quarto, Sala de Estar, Sala de Jantar, Wc, Cozinha Planejada, Varanda c/ lavanderia e Wc Externo, Garagem, Quintal todo Gramado, Área na frente, portão eletrônico, R$ 250.000,00.

JARDIM 13 DE MAIO

Com excelente localização, a apenas 150m da Rua 1, casa com 1 suíte, 3 quartos, sala, cozinha, garagem, edícula com 1 suíte, Wc externo, Churrasqueira, fogão à lenha, dispensa, lavanderia + 1 cômodo com 40m². R$ 280.000,00.

JARDIM AMÉRICA

Casa com 168m² de construção contendo 1 suíte com hidro, 2 quartos com guarda roupas, sala com sofás, cozinha planejada, wc social, área de serviços, churrasqueira com balcão em mármore, jardim, R$ 220.000,00.

Casa com 1 suíte, 1 quarto, Wc, sala, cozinha planejada, área de serviços, escritório, garagem ampla, portão eletrônico, entrega com ar condicionado, alguns móveis planejados e um sofá em couro, R$ 210.000,00.

TERRENOS

Terreno no Tarumã, murado nas laterais, próximo à creche, medindo 10 x25 R$ 40,000,00.

Do Jeito que você precisa, terrenos no Jardim Itália com vários tamanhos, a partir de R$ 53.000,00.

Terreno no Jardim Itália, no asfalto, medindo 12 x 39, R$ 70.000,00.

Terreno no Jardim Paraíso medindo 13 x 19, de esquina, no asfalto, R$ 75.000,00.

Terreno na Vila Alta III, paralelo à Avenida Brasil, medindo 15 x 45, R$ 85.000,00.

Terreno no Centro, murado, medindo 12,5 X 45 por apenas R$ 95.000,00 .

Terreno medindo 15 x 30 na Vila Alta, a 30 metros da Av. Brasil, R$ 100.000,00.

Terreno bem localizado, medindo 12 x 39,5, próximo ao shopping, somente $ 115.000,00.

Terreno no Jardim Floriza, sob esquina, no asfalto, medindo 15 x 30, R$ 180.000,00.

Terreno no Jardim Paraíso medindo 276,15 m², R$ 80.000,00.

Terreno no Jardim Paraíso medindo 316,75m², R$ 85.000,00.

ÁREA RURAL

Venha conferir, Chácara próxima a Tangará medindo 4.2 hectares, com sede em alvenaria contendo 2 quartos, 2 salas, cozinha e área externa, e uma represa, R$ 180.000,00.

JP IMÓVEIS
IMOBILIÁRIA CRECI: 06068-J/MT

JOÃO PEDRO - FONE: (65) 9984-2556
E-MAIL: JPIMOVEISTGA@HOTMAIL.COM

FAZENDAS PARA VENDA DE VÁRIOS TAMANHOS E DE DUPLA APTIDÃO, TERRA ROXA DE CULTURA E MISTA

FAZENDAS

FAZENDA DE 330 ALQUEIRES, COM APROXIMADO 280 ALQUEIRES FORMADO E DIVIDIDO EM VÁRIOS PASTOS, TERRA MISTA DE CULTURA, 2 CURRAL, SEDE, ENERGIA, BOA DE ÁGUA A 45KM DE TANGARÁ. VALOR: SOMENTE 12.000,00 POR ALQUEIRE.

FAZENDA DE 280 ALQUEIRES, COM 187 ALQUEIRES FORMADOS, NA REGIÃO DE NOVA FERNANDÓPOLIS, DIVIDIDA EM 13 PASTOS, CERCA BOA, TODA DE AROEIRA, CURRAL BOM, SEDE, ETC. VALOR: SOMENTE 8.500,00 POR ALQUEIRE.

FAZENDA DE 1.740 HECTÁRESCOM 1.000 HECTÁRES ABERTOS, TODA CERCADA, CERCA BOA TODA EM AROEIRA, TERRA MISTA, TOPOGRAFIA PLANA, NÃO TEM SEDE, A 110KM DE TANGARÁ DA SERRA. VALOR: SOMENTE R$ 2.500,00 POR HECTÁRE.

OCASIÃO
UM SÍTIO DE 30 ALQUEIRES, 100% FORMADO EM CAPIM BRAQUIARÃO, TODO LIMPO, LOCALIZADO NO BEZERRO VERMELHO A 15 KM DA CIDADE, TERRA DE CULTURA E BACURI, ÁREA DE DUPLA APTIDÃO (PECUÁRIA E LAVOURA), CERCA BOA TODA EM AROEIRA, CONTÉM 5 REPRESAS. VALOR: SOMENTE R$ 26.000,00 POR ALQUEIRES.

SÍTIO LOCALIZADO A 10 KM DE TANGARÁ, 1.000 METROS FORA DO ASFALTO, PARTE TERRA ROXA E PARTE MIXTA, TODO FORMADO, BOM DE ÁGUA, CONTÉM 2 CASAS DE MADEIRA BOA, 2 BARRACÕES PRÉ MOLDADO SENDO UM PARA MÁQUINAS E OUTRO PARA ORDENHA, 2 AVIÁRIOS SENDO UM TOTALMENTE AUTOMATIZADO, 1 CURRAL E ETC. VALOR: R$ 750.000,00.

CHÁCARA DE 5 HECTÁRES, QUADRADA, DE 220X220, LOCALIZADA NA REGIÃO DO ARARÃO, A 3KM DA CIDADE, TODA CERCADA E COM ENERGIA. VALOR: SOMENTE R$ 150.000,00. PEGA-SE CASA DE MENOR VALOR NO NEGÓCIO.

CHÁCARA DE 1 HECTÁRE, COM MEDIDAS DE 40X250, LOCALIZADA NA REGIÃO DO ARARÃO, A 3KM DA CIDADE. VALOR: R$ 45.000,00.

UM TERRENO PARA PESQUEIRO NO RIO SEPOTUBA, NA REGIÃO DE NOVA FERNANDÓPOLIS. VALOR: R$ 38.000,00.

CASAS / TERRENOS

OCASIÃO
CASA NO JARDIM DO LAGO, CONSTRUÇÃO NOVA DE 283M², MUITO BARATA SOMENTE 2,050M², SENDO DUAS SUÍTES + UM QUARTO, WC SOCIAL, COZINHA PLANEJADA, SALA AMPLA, ÁREA DE SERVIÇO FECHADA, CHURRASQUEIRA BOA, COM BALCÃO DE PEDRA DE PRIMEIRA, GARAGEM PARA DUAS CAMINHONETES, ETC. VALOR: SOMENTE 580.000,00.

UMA CASA NO CENTRO DA CIDADE COM DOIS TERRENO EM FORMA DE L COM APROXIMADAMENTE 330M² DE CONSTRUÇÃO, COM 2 SUITES SENDO MOBILIADA E OUTRA EXTERNA, + 2 QUARTOS SENDO UM MOBILIADO, 2 SALAS, COZINHA PLANEJADA, WC SOCIAL, 2 DESPENSAS + WC EXTERNO, ÁREA DE SERVIÇO COM CHURRASQUEIRA ELÉTRICA, 2 GARAGENS PARA 5 CARROS, LAVANDERIA FECHADA, PISCINA GRANDE TODA ILUMINADA COM HIDRO E CASCATA ALTA DE PEDRA COM SALA DE MÁQUINA, CASA TODA JARDINADA E ARBORIZADA E ETC. TUDO ISSO SOMENTE R$580.000,00.

3 TERRENOS JUNTOS, LOCALIZADOS NA RUA 18, DE ESQUINA, NA VILA ESMERALDA, PONTO COMERCIAL, PLANO, NÃO PRECISA DE ATERRO VALOR: SOMENTE R$ 150.000,00.

UM APARTAMENTO NO EDIFICIO ROMA, SENDO 3 SUÍTES MOBILIADO, SENDO 1 MASTER, COZINHA PLANEJADA, SALA, SACADA, DESPENSA, GARAGEM PARA 2 CARROS, SALÃO DE FESTAS, CHURRASQUEIRA NA BEIRA DA PISCINA, ETC. VALOR R$ 600.000,00.

2 TERRENOS JUNTOS, LOCALIZADOS NA VILA ALTA III, POSIÇÃO DE SOMBRA. VALOR R$ 110.000,00. ACEITA-SE PROPOSTA.

CASA DE ESQUINA, TODA NA LAJE, LOCALIZADA NO JARDIM TANGARÁ I, PRÓXIMO AO BIG MASTER DA AV. BRASIL, SENDO UMA SUÍTE COM HIDRO E + DOIS QUARTOS, WC SOCIAL, SALA AMPLA, COZINHA PLANEJADA, GARAGEM PARA VÁRIOS CARROS, EDICULA COM CHURRASQUEIRA E BALCÃO DE PEDRA, UM QUARTO, WC EXTERNO, LAVANDERIA, ÁREA DE SERVIÇO E ETC. DOCUMENTAÇÃO PRONTA PARA FINANCIAR. VALOR: SOMENTE R$ 380.000,00.

CASA LOCALIZADA NA VILA LONDRINA, PRÓXIMO AO CORPO DE BOMBEIROS, SENDO 2 DORMITÓRIOS, WC SOCIAL, SALA, COZINHA, ÁREA DE SERVIÇO, ECT. VALOR: SOMENTE 100.000,00.

TERRENO DE BICO AO LADO DO POSTO SHOPING DA RUA 01 DE FRENTE PARA AS DUAS AVENIDAS NILO TORRES E ISMAEL J. DO NASCIMENTO, EXCELENTE LOCALIZAÇÃO PARA PONTO COMERCIAL DIVERSO. VALOR: SOMENTE R$ 250.000,00.

CASA LOCALIZADA NO JARDIM DO LAGO, DE ESQUINA, CONSTRUÇÃO NOVA COM ACABAMENTO DE 1ª, TODA NO PORCELANATO, COM 280M² DE CONSTRUÇÃO, SENDO 1 SUÍTE COM CLOSET, COM JARDIM DE INVERNO + 2 SUÍTES, 1 ESCRITÓRIO, 2 SALAS, COZINHA, ÁREA DE SERVIÇO, DESPENSA, GARAGEM PARA 4 CARROS COM PORTÃO DE ELEVAÇÃO, E ETC. VALOR: SOMENTE R$ 650.000,00.

4 TERRENOS JUNTOS, TOTALIZANDO 2.025M², COM EXCELENTE LOCALIZADO NO JARDIM SHANGRI-LÁ, RUA 4, TERRENO DE ESQUINA. VALOR: 360.000,00.

CASA NOVA RECÉM CONSTRUÍDA TODA EM LAJE, COM EXCELENTE LOCALIZAÇÃO NO CENTRO, DE ESQUINA, ACABAMENTO TODO DE PRIMEIRA, PISO TODO EM PORCELANATO, COM 235M² DE CONSTRUÇÃO, SENDO 3 SUÍTES, SALA, COZINHNA AMPLA PLANEJADA COM MÓVEIS DE 1ª E DISPENSA GRANDE, ESCRITÓRIO, ÁREA COM BALCÕES DE PEDRA, ÁREA DE SERVIÇO, WC EXTERNO, 2 GARAGENS COM PORTÃO ELETRÔNICO SENDO UMA PARA CADA RUA, SISTEMA DE SEGURANÇA COM MONITORAMENTO POR CÂMERA E CERCA ELÉTRICA. VALOR: R$ 600.000,00.

TERRENO DE ESQUINA COM ÓTIMA LOCALIZAÇÃO NO JARDIM PORTO SEGURO, MEDINDO 13X20 METROS, OU SEJA, 260M². VALOR: R$ 38.000,00

CASA NO CENTRO, PRÓXIMO A ESTAÇÃO RODOVIÁRIA, TERRENO COM 20 METROS DE FRENTE, PONTO COMERCIAL, SENDO UMA SUÍTE + DOIS QUARTOS, WC SOCIAL, SALA, COZINHA, GARAGEM PARA TRÊS CARROS, ETC. VALOR: SOMENTE 250.000,00.

TERRENO NA LIONS INTERNACIONAL, ÓTIMA LOCALIZAÇÃO, PRÓXIMO A OESTE VEÍCULOS, MEDINDO 24,214M2. VALOR: SOMENTE 1.200.000,00.

TERRENO NO JARDIM TARUMÃ, RUA 160, TODO MURADO E PLANO, NÃO PRECISA DE ATERRO. VALOR: 45.000,00.

CASA NO CENTRO DA CIDADE, PONTO COMERCIAL, COM SALÃO DE BELEZA NA FRENTE, DUAS SUÍTES + UM QUARTO, WC SOCIAL, MAIS UM QUARTO EXTERNO, ÁREA DE SERVIÇO MUITO GRANDE COM CHURRASQUEIRA E FORNO JUNTO ACOPLADO MUITO BOM, GARAGEM PARA DOIS CARROS OU MAIS, ETC. VALOR: SOMENTE 380.000,00.

APARTAMENTO NO EDIFÍCIO GÊNOVA I, APARTAMENTO TÉRREO, SENDO 1 SUÍTE +2 DORMITÓRIOS, W.C SOCIAL, SALA AMPLA PARA DOIS AMBIENTES, SACADA, COZINHA AMPLA COM BALCÃO DE GRANITO, ÁREA DE SERVIÇO, 1 VAGA NA GARAGEM, ÁREA DE LAZER COM CHURRASQUEIRA, PISCINA, SALÃO DE REUNIÃO, QUADRA E ETC. VALOR: R$ 160.000,00

ALUGUEL

UM APARTAMENTO DE 250M², NO CENTRO DA CIDADE, NOS FUNDOS DO CENTRO CULTURAL, SENDO 2 SUÍTES + 2 QUARTOS, 3 SALAS, 2 ÁREAS DE SERVIÇO, COZINHA PLANEJADA, GARAGEM PARA 3 CARROS ETC. VALOR: 2.000,00.

APARTAMENTO NO CENTRO DA CIDADE, SENDO 1 SUÍTE + 2 QUARTOS, WC SOCIAL, SACADA, 2 SALAS, COZINHA GRANDE, ÁREA DE SERVIÇO, GARAGEM, ÁREA DE LAZER COM CHURRASQUEIRA E FOGÃO CAIPIRA. NÃO TEM TAXA DE CONDOMÍNIO. VALOR: SOMENTE R$ 1.000,00.

Consulte no site abaixo: Fazendas, sítios, casas, terrenos e outros.
WWW.JPIMOVEISONLINE.COM.BR

SIGA

OESTE VEICULOS LTDA
Av. Brasil nº 1311 – S – Bairro Centro
Tangara da Serra – MT - CEP 78.300-000
Telefones:65-3325-0101 / 65-3325-0202

VEICULOS SEMI-NOVOS E USADOS

VEICULO	PLACA	ANO	KM	COR	OPCIONAL	COMB	ST	VALOR
AGILE 1.4 LTZ	NJW7871	11/11	41.089	PRETO	COMPLETO	FLEX		31.000,00
FOX 1.6 GII TREND - 04PTS	OBF2055	12/13	27.095	PRATA	COMPLETO	FLEX		37.000,00
UNO MILLE WAY ECONOMY	NJS2986	09/10	94.949	PRATA	COMPLETO	FLEX		20.800,00
FORD KA 1.0 - 03PTS	NPL8327	09/10	59.861	PRETO	AR+TR+AL	FLEX		17.800,00
S10 EXECUTIVE 4X4	NPP1610	09/10	144.825	BRANCA	COMPLETA	DIESEL	I	62.900,00
S10 LT CD 4X4 AUTOMATICA	NUC9822	12/13	70.892	PRATA	COMPLETA	DIESEL	I	91.000,00
S10 LT CD 4X4 AUTOMATICA	NUA1563	12/13	73.468	CINZA	COMPLETA	DIESEL		91.000,00
S10 LTZ CD 4X4 AUTOMATIC	OAJ9502	12/13	94.091	PRATA	COMPLETA	DIESEL		102.000,00

(V) VENDIDO // (R) RESERVADO // (C) CONSIGNADO // (I) INDISPONIVEL // (T) TRANSIÇÃO//(M) MUTUM

FAVOR NOS CONSULTAR ANTES DE QUALQUER NEGOCIAÇÃO.
CONSULTE-NOS PELOS FONES: (65)3325-0101 OU (65)3325-0202

TANGARA DA SERRA-MT , 26 DE MARÇO DE 2014.

PROJETOS
Residencial e Comercial
Laudo Técnico para Alvará
Desmembramento
Regularização de Obras
Ueslei Alves
Cel.: (65)9627-8336
Rua Gumercindo A. Marques nº 319-W,Sala 01
Vila São Pedro, Tangará da Serra-MT.

IMÓVEIS

VENDE-SE
casa no Jardim Itapirapuã, a 200 metros da Unic, 3 quartos, 1 suíte, semi pronta, terreno de 15x45m. R$ 220.000,00. Tratar: (65) 9987-8729 ou 9987-8741
(05/04)

VENDE-SE
Um apartamento reformado e desocupado, 2º andar no Edifício Roma, centro. Valor a ser negociado. Tratar: 9966-7969 - Luiz (13/04)

VENDE-SE
Um terreno 45x90m, Avenida Tancredo Neves, em frente a Domani Veículos. Valor a ser negociado. Tratar: 9966-7969 - Luiz (13/04)

VENDE-SE
Casas a partir de R$ 85.000,00. Casas no Tarumã a partir de R$ 115.000,00. Prontas para financiamento. Tratar: 9935-4086 / 3325-1472 (22/04)

VEÍCULOS

VENDE-SE
Uma S10 Diesel LTZ 12/13 4x2 (Automática) completa, cor cinza, banco de couro Km 23900. Valor: R$ 99.800,00. Aceita-se carro de menor valor, de preferência Corolla ou Honda Civic. Tratar: 9935-4086 (04/04)

VENDE-SE
HILUX SRV automática, aro 17, ano 13/13 com 18.000 km, cor prata, a mais completa. Preço de ocasião. Tratar: Murilo 9987-2095 (09-04)

VENDE-SE
Esta camionete. Contato: Sérgio 9954-5904 ou Silvana 9986-8880 (03/04)

Aluga-se Sala de 55 m²
CLIMA - Clinica Médica de Acupuntura
Endereço: Rua Antonio Ribeiro da Rocha (9A) Nº 97-W
Parque das Mansões-Tangara da Serra- MT
Fone: (65)3326-7161 Cel:(65)8454-7163

Drogaria Santa Maria
Medicamentos e Perfumaria
Mais saúde para você e sua família!
Aberto 7h às 21h
Domingos e Feriados Até 12h
Para seu conforto, levamos até a sua casa!
Disk Entrega 65 3326-8064 65 9800-2999
Rua 26, esquina com Rua 01, nº 518-N, Centro
Ao Lado do Mercado Monteiro

Espalhe a alegria e a felicidade.
Distribua sorrisos.
Dr. Eduardo A. Pires Homsi
Cirurgião Dentista (CRO-MT 4009)
CONSULTÓRIO 3326-9047
URGÊNCIA 24h 9935-3383
Rua Antônio Hortolani, 716-W, Centro - Sala 01

PODER JUDICIÁRIO

JUSTIÇA DO TRABALHO
TRIBUNAL REGIONAL DO TRABALHO DA 23ª REGIÃO
1ª VARA DO TRABALHO DE TANGARÁ DA SERRA
RUA OSVALDO PEREIRA DE ARAÚJO, 203, JARDIM NAÇÕES UNIDAS, TANGARA DA SERRA - MT - CEP: 78300-000 - (65) 33363676 - vtangara1@trt23.jus.br

PROCESSO Nº: 0000155-92.2014.5.23.0051

AUTOR: SINTIALCOOL - SINDICATO DOS TRABALHADORES NAS INDUSTRIAS DE FABRICACAO DE ALCOOL
RÉU: USINA BARRALCOOL S/A

DESTINATÁRIO: DIÁRIO DA SERRA

OFÍCIO

Sr(a). Diretor(a),

Em cumprimento à determinação exarada pela Exma. Juíza Federal do Trabalho, Dra. Juliane Varela de Albuquerque Dalprá, fica Vossa Senhoria INTIMADA a divulgar que tramita perante este Juízo a ação civil coletiva nº 0000155-92.2014.5.23.0051, ajuizada pelo SINTIALCOOL – Sindicato dos Trabalhadores nas Indústrias de Fabricação de Álcool do Estado do Mato Grosso em face de USINA BARRALCOOL S/A., em que se pleiteia a condenação da reclamada na obrigação de fazer consistente em registrar, no cartão de ponto dos trabalhadores, o lapso temporal por eles gasto no trajeto empresa ré-residência, com o transporte fornecido pela reclamada, bem como o pagamento das horas in itinere, de acordo com os registros a serem efetivados e, ainda, dos reflexos no repouso semanal remunerado e demais verbas, a fim de que os interessados possam intervir no processo como litisconsortes, caso queiram, e também requeiram a suspensão de eventuais ações individuais, no prazo de 30 dias, conforme dispõem os arts. 94 e 104 da da Lei nº 8.078/90 (Código de Defesa do Consumidor).

Para que surtam os efeitos legais, solicitamos que a mencionada publicidade ocorra durante 5 (cinco) dias consecutivos.

OBS: Favor encaminhar a este Juízo cópias das páginas do jornal em que foi feita a mencionada veiculação, a fim de que sejam acostadas aos autos.

TANGARA DA SERRA, Quinta-feira, 27 de Março de 2014.

Isabela Quevedo Gomes

Analista Judiciária

AGROPECUÁRIA FOGLIATELLI S/A
FAZENDA PORTO DO CAMPO, Rodovia Cáceres-Lambari, s/n – Estrada do Cabaçal, vicinal a direita
Zona Rural - CEP 78.278-000– LAMBARI D'OESTE – MT.
CNPJ..: 01.235.081/0001-71 - Inscrição Estadual: 130.087.648-1 - NIRE..: 51300006197, de 18/06/1997.
CORRESPONDÊNCIA: Rua Tico Tico, s/n, Setor S, Bairro JD Industriário – Caixa Postal, 70
Telefone: (065) 3326.1419 – Fax: (065) 3326.1419 - CEP 78.300-000 – TANGARÁ DA SERRA – MT.

EDITAL DE CONVOCAÇÃO E AVISO

Pelo presente Edital, ficam convocados os Senhores acionistas da empresa **AGROPECUÁRIA FOGLIATELLI S.A.,** para reunirem-se em **Assembléia Geral Extraordinária**, no dia 17 de abril de 2014, às 14:00 hs, na Sala de reuniões do Escritório "W Organizações Contábeis", sito à Avenida Ismael José do Nascimento, nº 1924-W, Bairro Jardim Tangará II – CEP 78.300-000 – cidade de Tangará da Serra, Estado do Mato Grosso, por não haver acomodações na sede social da empresa, a fim de apreciarem e deliberarem sobre a seguinte ordem do dia: a) Deliberar sobre a Conversão das Debêntures Conversíveis em Ações Preferenciais "A"; b) Deliberar sobre o resgate das Debêntures Inconversíveis mediante operação de conversão desses papéis em Debêntures Conversíveis e estas em ações; c) Deliberar sobre a dispensa dos encargos financeiros das Debêntures Conversíveis e Inconversíveis; d) Alteração do Artigo 5º do Estatuto Social; e) O que ocorrer. Lambari D'Oeste-MT, 7 de abril de 2014. Jean Carlo Fogliatto – Diretor Presidente

REPUBLICA FEDERATIVA DO BRASIL
1º OFICIO DE NOTAS, REGISTROS E PROTESTOS
Comarca de Tangará da Serra-MT
REGISTRO DE IMÓVEIS, TABELIONATO, TÍTULOS E DOCUMENTOS E PROTESTO
RUA SEBASTIÃO BARRETO, Nº 396 W - CEP 78300-000 - FONE: (65)3339-1409

EDITAL DE INTIMAÇÃO

O Primeiro Serviço Notarial, desta Comarca de Tangará da Serra faz saber que lhe foram entregues para protesto, títulos de responsabilidade dos abaixo relacionados.
A publicação deste Edital em jornal de circulação diária e é exigida por lei, se a pessoa indicada para aceitar ou pagar for desconhecida, sua localização incerta ou ignorada, for residente ou domiciliada fora da competência territorial do Tabelionato, ou ainda, ninguém se dispuser a receber a intimação no endereço fornecido pelo apresentante. (Conforme Art. 15 Lei Nº 9492 de 10/09/97). (Conf. Prov. Nº 06/2004-CGJ)

Apontamento: 383972, Devedor: WAGNER JOSE COELHO, 503.365.681-34, RUA 80 , 1196-N - JD TARUMA - Tangará da Serra-MT - CEP: 78300-000 CCBI/21849956, Vencimento: 20/02/2012, Credor: BANCO VOLKSWAGEN S/A, Valor do Título: Faixa O da Tabela de Custas. **Apontamento: 384030**, Devedor: ANTONIO REI QUEIROZ, 411.705.121-00, AV ISMAEL JOSE DO NASCIMENTO 1418 N CENT - TANGARA DA SERRA-MT - CEP: 78300-000 DMI/012004, Vencimento: 22/03/2014, Credor: MADEIREIRA RAIZES LTDA, Valor do Título: Faixa K da Tabela de Custas. **Apontamento: 384045**, Devedor: CLEONICE SALBARRETE DA SILVA, 97.333.066/0001-35, AV CARLOS TAYANO 236-N - CENTRO - TANGARA DA SERRA-MT - CEP: 78300-000 DMI/700800521, Vencimento: 26/03/2014, Credor: CICLO CAIRU LTDA, Valor do Título: Faixa B da Tabela de Custas. **Apontamento: 384052**, Devedor: VANESSA COSTADELLI DE ALMEIDA, 896.594.491-00, RUA 34 158-N, CAIXA POSTAL 341 158 - CENTRO - Tangará da Serra-MT - CEP: 78300-000 NP/4284380438, Vencimento: 07/07/2011, Credor: BANCO BRADESCO FINANCIAMENTOS S/A, Valor do Título: Faixa O da Tabela de Custas. **Apontamento:384053**, Devedor: MARISA PIANA DOS SANTOS MOURA, 046.918.629-19, RUA JONAS LOPES DA SILVA 13 QD.14, LT.13A - JD AEROPORTO - Tangará da Serra-MT - CEP: 78300-000 NP/4298900390, Vencimento: 25/11/2011, Credor: BANCO BRADESCO FINANCIAMENTOS S/A, Valor do Título: Faixa O da Tabela de Custas. **Apontamento: 384055**, Devedor: ISMAEL CARLOS ALVES SANTOS, 036.683.441-08, RUA DORVALINO BRUNETTA 1519-S - VILA ALTA - Tangará da Serra-MT - CEP: 78300-000 NP/4273827460, Vencimento: 17/03/2011, Credor: BANCO BRADESCO FINANCIAMENTOS S/A, Valor do Título: Faixa O da Tabela de Custas. **Apontamento: 384057**, Devedor: RAFAEL DIEGO MARTINS, 039.238.751-42, RUA 33, 1621-S - JD TAPIRAPUA - Tangará da Serra-MT - CEP: 78300-000 NP/4343035345, Vencimento: 24/04/2013, Credor: BANCO BRADESCO FINANCIAMENTOS S/A, Valor do Título: Faixa O da Tabela de Custas. **Apontamento: 384065**, Devedor: ARMINDO ZOKEZOMEYECE, 616.452.651-53, ESTRDA DA ITAMARATI - ZONA RURAL - Tangará da Serra-MT - CEP: 78300-000 DMI/327, Vencimento: 27/03/2014, Credor: CLEBERSON SANTOS DE OLIVEIRA & CIA LTDA (AGROAR), Valor do Título: Faixa I da Tabela de Custas.

Os interessados acima relacionados deverão comparecer á Rua Sebastião Barreto, 396-W - Centro, nesta cidade, a fim de efetuar o pagamento ou outras providências, no primeiro (1º) dia útil da data desta publicação, no horário das 08:00 às 16:00 horas - Telefone: 3339-1409

Tangará da Serra-MT, 08/04/2014

Antonio Tuim de Almeida
Tabelião

EDITAL DE CONVOCAÇÃO

Através deste edital público, com fundamento no artigo 51 do Estatuto, a Sra. Leani Cledi Ruppel, Presidente da CASA DO ADOLESCENTE, Instituição Filantrópica, não Governamental, de Utilidade Pública e sem fins lucrativos, com finalidade assistencial, beneficente, auxiliar do Sistema de Garantia de Direitos (SGD) e que tem por finalidade primordial proporcionar a mais ampla proteção ao Adolescente em caráter provisório e excepcional, (artigo 101 da Lei 8.069/90), inscrita no CNPJ Nº 04.792.174/0001-95 com sede sito à Rua 31–B, nº 125 - N, no Jardim Olímpico, em Tangará da Serra-MT, NOMEIA para conduzir o Processo Eleitoral 2014/1025, a Sra. Marilene da Luz Oliveira e CONVOCA todos os associados para a ASSEMBLÉIA GERAL COM ELEIÇÃO E POSSE DA DIRETORIA EXECUTIVA E CONSELHO FISCAL, a realizar-se no dia 25 de Abril de 2014, às 19 horas, nas dependências da Entidade.

Tangará da Serra, 03 de abril de 2014.

Leani Cledi Ruppel
Presidente

A DRI METAL INDUSTRIA E METALURGICA LTDA ME, CNPJ N° 06.175.910/0001-91, Inscrição Estadual 13.258.908-7, COMUNICA o Abandono de Emprego do funcionário IVO NASCIMENTO DE SOUZA, portador da CTPS 00494, Série 0008 SSP/MA. Data do abandono: 01/03/2014. Solicitamos o comparecimento dentro de 3 dias a contar da última publicação, sob pena de caracterização de abandono de emprego previsto no artigo 482, inciso "i", da CLT.

AVISO DE LICITAÇÃO CHAMADA PUBLICA 001/2014

O MUNICÍPIO DE NOVA OLIMPIA/MT, SITUADO À AVENIDA MATO GROSSO, 175, CENTRO, CEP: 78.370-000, através da **Comissão Permanente de Licitação - CPL** vem realizar Chamada Pública para Aquisição de Alimentação Escolar, em cumprimento do estabelecido pela lei 11.947/2010 e resolução nº 038/2010 do Ministério da Educação.
Os Grupos formais deverão apresentar a documentação para habilitação e proposta de preço, no dia 16 de abril de 2014. As 08:00 (oito) horas, na sede da Prefeitura Municipal, situada a Av. Mato Grosso, n.175, centro, no Departamento De Licitações .

OBJETO: "AQUISIÇÃO DE GÊNEROS ALIMENTICIOS DA AGRICULTURA FAMILIAR E DO EMPREENDEDOR FAMILIAR RURAL, PARA O ATENDIMENTO DO PROGRAMA NASCIONAL ESCOLAR – PNAE, DESTINADO –A ALIMENTAÇÃO ESCOLAR PARA O ANO LETIVO DE 2014". Conforme especificações do Anexo I desta Chamada Pública.

Os interessados poderão retirar o Edital completo, através do site da Prefeitura Municipal de Nova Olímpia **www.novaolimpia.mt.gov.br** , Informações sobre esta Chamada Pública poderão ser obtidas na Prefeitura Municipal (fone: 065 – 3332-1130, no horário de 07:00hs as 11:00hs e das 13:00hs as 17:00, de segunda a sexta-feira.

NOVA OLÍMPIA-MT, 07 DE ABRIL DE 2014.

Anselmo Cristiano Manica
Presidente da CPL

EXTRATO DE CONTRATO 012/2014

OBJETO: "ELABORAÇÃO DE PROJETO EXECUTIVO E ESTUDO TÉCNICO/ESTUDO HIDROLÓGICO PARA 02 BUEIROS CELULARES DE CONCRETO, VISANDO A TRANSPOSIÇÃO DE CURSO D'AGUA, CORREGO SÃO JOAO, SENDO NOS BAIRROS: ITAMARATI E JD. OURO VERDE", que entre si fazem a **Prefeitura Municipal de Nova Olímpia – MT**
VALOR:
R$ 34.650,00(trinta e quatro mil seiscentos e cinquanta reais) o mesmo terá seus serviços prestados por 11 meses.
08.08002.15.451.0036.1080.44.90.51.00.00.0224000054 - Obras de drenagem de águas pluviais – Obras e Instalações.

NOVA OLIMPIA- MT 07 de Abril de 2014

Cristovão Masson
Prefeito Municipal

LAZER COM CULTURA

www.recreativa.com.br

HORIZONTAIS:

1. (Fig.) Grande quantidade de qualquer coisa
2. O oceano onde um tsunami causou a maior tragédia em número de mortos dos últimos tempos
3. Interpretar o que está escrito · (Pop.) Até agora
4. Interjeição usada como saudação · Bloco do carnaval baiano famoso pela sua percussão
5. Depois de · Em Biologia, sufixo que se emprega para designar as enzimas
6. Modesta cavalgadura · A parte mais profunda da psique
7. (Pop) Festividade com atos de euforia, excesso de bebidas, desregramento e libertinagem · Um pouco de... veneno
8. Em priscas eras
9. (Bibl.) Companheiro de Eva, no paraíso · Unidade de medida de energia elétrica
10. Época da cria · Convocar como testemunha
11. Abreviatura de **hertz** · O ato de se ler novamente
12. Mandioca-doce · Em companhia de
13. Autômato mecânico, controlado por um cérebro eletrônico · A esposa do filho.

VERTICAIS:

1. Droga extraída da papoula · Encontrar o que se procurava
2. Pêlo da orla das pálpebras · Alternância de pessoas, de fatos, de situações, etc.
3. A 13ª letra do alfabeto · Pequeno pátio, estreito e descoberto, no interior de um edifício · Sigla da Paraíba
4. Terreno em frente ou em volta da igreja · Posto, colocado · Corrente de água
5. O níquel, em química · Relativo à lã · O primeiro número de três algarismos
6. Que não trabalha · Curral de ovelhas
7. Em que lugar? · Relativo ao amor sensual
8. Departamento de Urbanização · Aparelho para o tratamento das infecções das vias respiratórias
9. É abundante nos cereais · (Fig.) Procedimento ardiloso.

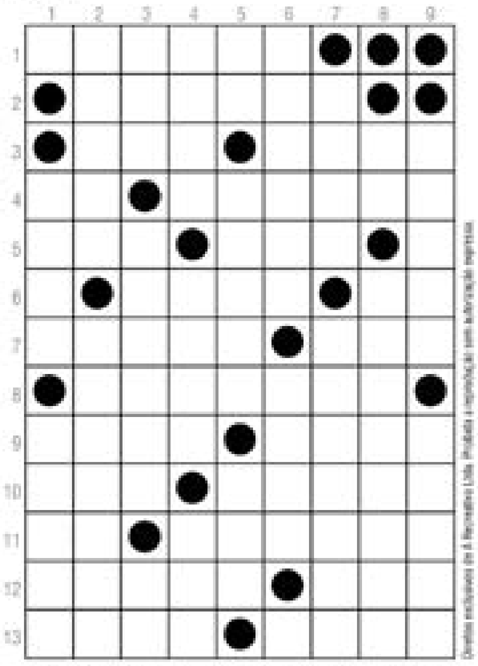

SOLUÇÃO

*Horóscopo

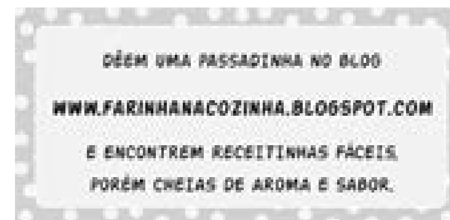

ÁRIES | Trate de seus assuntos pessoais e financeiros com o máximo de cuidado neste dia, pois qualquer erro poderia acarretar sérios prejuízos. Indicações que a sua preocupação com o trabalho pode ser fundamentada, pois você durante o período atravessará uma fase difícil.

TOURO | Cuidado com a vida conjugal pode haver o desquite. Benéfica influência astral para tratar de questões sociais pendentes, para lucrar em negócios iniciados anteriormente e a sua prosperidade profissional. Evite brigas com os inimigos.

GÊMEOS | Com tato e inteligência, seu êxito será total, neste dia, principalmente no trabalho e na vida social. Momento feliz ao casamento e ao noivado e para tratar de seus interesses financeiros. Amizades bem sucedidas.

CÂNCER | Pense positivamente e não se intimide diante das dificuldades que terá, neste dia. Aja conscientemente, que conseguirá resolver todos os seus problemas mais sérios. Êxito romântico e em negócios com o sexo oposto.

LEÃO | Procure métodos originais para conseguir o que lhe parecer difícil, sejam os objetivos financeiros ou de ordem doméstica. Organize o seu programa de pagamentos e recebimentos. Alimente-se bem, isto é, moderadamente.

VIRGEM | Momento em que deverá tomar muito cuidado com escritos e ao assumir compromissos. Verifique antes suas condições. A saúde, nesta fase, necessita de maior atenção, bem como o campo profissional e social.

LIBRA | Será muito bem sucedido nas próximas horas. A posição da lua vai favorecer você em toda ordem. Cuidado com o amor a primeira vista. Confie em si e fará associações que trarão bons resultados. Previna-se em relação a saúde, pois um simples resfriado poderá deixá-lo de cama.

ESCORPIÃO | Conte hoje com colaboração dos amigos. Boas influências para revelar planos para o futuro, fazer amigos, obter resultados positivos e práticos. Cuidado com discussões. Dia bom para viagens curtas.

SAGITÁRIO | As influências benéficas atingirão você neste dia, quando então, receberá surpresas agradáveis, ouvirá boas notícias e até confissões que poderão ajudá-lo no futuro. Saúde favorecida. Qualquer plano que você possa fazer em relação a uma possível viagem, encontra-se bem amparada.

CAPRICÓRNIO | Será improdutivo preocupar-se com o que os outros possam fazer ou dizer a seu respeito. Ninguém e perfeito. Mais vale uma orientação do que uma crítica amarga. Problemas familiares.

AQUÁRIO | Hoje poderá receber correspondência do seu interesse. Saiba incentivar o seu otimismo. Deixe de lado o seu ciúme, o seu espírito de vingança. Aja de maneira prática e alcançará maior sucesso.

PEIXES | Notícias e novidades com maior interesse podem surgir no final deste dia. Ao tratar de negócios com outras pessoas, saiba avaliar suas possibilidades e as dos outros. Até depois de amanhã, algo poderá dar muito lucro. Quanto ao amor, excelente.

*Novelas

MALHAÇÃO - Globo

Martin revela que tem uma grave doença

Cícera confirma que providenciará a ida de Ben para os Estados Unidos, e Sofia comemora. Fábio investe, mas Luciana o dispensa. Flaviana conversa com Sofia e afirma à amiga que Ben não está apaixonado por ela. Giovana pensa em desistir da música, mas Pedro e Vitor incentivam a irmã a lutar por seu sonho. Flaviana chora pelo abandono de seus pais. Abelardo e Bernardete veem Caetano mais uma vez e acreditam ser um fantasma. Vitor deixa escapar para Anita que Sofia o paga para fazer sua parte nas tarefas domésticas. Zelândia trai Caetano com seu advogado. Abelardo e Bernardete voltam a consultar Madame Cozette, e a vidente afirma que eles terão de enfrentar o fantasma. Anita repreende Sofia por pagar o irmão para fazer seus deveres. Martin não passa a noite em seu quarto e Micaela o acusa de traição. Vera decide retomar o comando da casa, contrariando Ronaldo. Palhares entrega um pendrive para Antônio. Flaviana recebe uma ligação de sua mãe. Martin revela que tem uma grave doença no cérebro, mas Micaela não acredita. Anita decide vasculhar a cabana de Antônio no bosque.

MEU PEDACINHO DE CHÃO- Globo

Coronel Epaminondas manda incendiar a escola

Catarina não deixa Ferdinando ir embora. Juliana é gentil com dona Tê. Zelão avisa Giácomo que o Coronel Epaminondas não quer que nenhuma criança vá para a escola. Juliana se emociona ao ver a escola. Mãe Benta se preocupa com o jeito que Zelão fala sobre a professora. Pituca pede para Amância preparar um café para Serelepe. Zelão fala sobre Juliana para o Coronel Epaminondas e ele o manda incendiar a escola. Giácomo se surpreende ao saber que Ferdinando foi expulso de casa. Zelão compra querosene na venda de Giácomo. Coronel Epaminondas manda Rodapé levar Juliana para falar com ele. Catarina ameaça ir embora com Ferdinando se o marido insistir em mantê-lo longe de casa. Gina não deixa Rodapé levar Juliana para a fazenda. Coronel Epaminondas proíbe Catarina e a filha de irem embora da fazenda com o carro. Gina destrata Ferdinando na venda de Giácomo. Coronel Epaminondas se enfurece com Rodapé por não ter cumprido suas ordens. Catarina desiste de ir embora. Pituca leva bolo para Serelepe. Coronel Epaminondas ordena que Zelão obrigue Juliana a falar come ele. Gina aponta a arma para Zelão, mas Juliana aceita ir com ele até a fazenda falar com Epa. Zelão, teme o que o coronel possa fazer contra a professora a manda voltar para casa.

ALÉM DO HORIZONTE - Globo

Angelique encontra o bilhete de Lili

Rafa e Celina tentam acalmar Fátima. Kleber revela que enganou LC. Fernanda ironiza Álvaro. Inês impõe regras para que Jorge e Álvaro a disputem. Priscila percebe o desânimo de Heloísa ao falar sobre a ida de Marcelo para sua casa. André surpreende Júlia. Tereza impede que LC queime o dossiê. Fátima ajuda Kleber a reconquistar Keila. Lili descobre o caso entre Angelique e LC. Marcelo conta para Fernanda que Heloísa terminou com Flávio. Todos se surpreendem com o número de pessoas à espera do show de Selma e Rita. Tereza pede para Angelique ensiná-la a mexer na máquina. Fernanda questiona Thomaz sobre o fim do relacionamento de Heloísa e Flávio. Inês não aceita a ida de Marcelo para a casa de Priscila. Todos estranham o show de Selma e Rita. Marcelo discute com Priscila e fica ressabiado. Keila vai embora do bar assim que Kleber chega. Lili prepara um bilhete anônimo para Tereza. Angelique encontra o bilhete de Lili e Tereza o lê.

EM FAMÍLIA - Globo

Laerte dá a Luiza uma flauta doce de presente

Helena tenta arrancara a flauta de Luiza e elas discutem. Luiza diz a Virgílio que está procurando um apartamento para morar com Alice. Juliana e Jairo buscam Bia na casa de Iolanda. Helena, Virgílio e Luiza vão conhecer o novo haras de Shirley. Cadu não deixa que Clara o acompanhe a uma consulta com Silvia. Shirley cai do cavalo e se diverte ao ter que entrar na ambulância. Laerte dá a Luiza uma flauta doce de presente. Felipe admite para Silvia que a ama. Dulce diz a André que tem uma pista sobre seu passado.

CHIQUITITAS - SBT

Clarita confessa pra Francis que ainda gosta de Beto

Cintia diz para Matilde que contará que a transferência de orfanatos é obrigatória e não opcional para pré-adolescentes com idade a partir de 12 anos. Cintia vai aproveitar que José Ricardo está fora da cidade para agilizar tudo. Duda pergunta para sua mãe se é adotado. Através da internet, a mãe dele diz que não e aproveita para contar como ele nasceu. Valentina ouve tudo e fica um pouco triste, pois estava com expectativa que ele fosse filho de Miguel. Fernando vai ao orfanato e explica para Dani que é importante ela se empenhar e fazer todo tratamento para voltar a andar. Cintia diz para Mili que não tem uma boa notícia e que José Ricardo recebeu um documento da Vara da Juventude que diz que eles não podem acolher crianças com idade acima de 12 anos e que ela será transferida. Cintia explica que Mili precisa ser transferida pelo menos momentaneamente até ela reverter a situação. Mili fica decepcionada e chora muito. Cintia diz que Mili não pode contar nada para ninguém, pois senão o pessoal do orfanato pode tentar impedir a transferência, o que resultaria numa altíssima multa e fechamento do Raio de Luz. Se sentindo culpada, Mili aceita as recomendações de Cintia, que está mentindo para a chiquitita. Valentina quase é flagrada por Matilde no porão do orfanato. Valentina diz para Miguel que a suspeita dela está errada e que Duda não é o filho dele. Clarita confessa pra Francis que ainda gosta de Beto. Mili acaba revelando para Pata tudo o que Cintia lhe contou. Pata alerta Mili de que Cintia não iria lhe trazer de volta. Cintia avisa que ela será transferida no dia seguinte e que ela não deve se despedir de ninguém para evitar tumultos.

PECADO MORTAL - SBT

A emissora ainda não divulgou o capítulo do dia 08

Os resumos dos capítulos da novela são de responsabilidade das emissoras e poderão sofrer alterações em relação aos capítulos que irão ao ar.