CINESHOP 3D
www.cineshop3d.com

CLUBE DO ASSINANTE
Vá ao CINESHOP com a carteirinha do Clube do Assinante e pague meia entrada SEMPRE!

SALA 1 - 3D

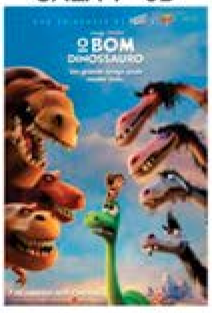

O BOM DINOSSAURO
Censura: Livre
Gênero: Aventura / Comédia / Animação
Com: Raymond Ochoa, Frances McDormand, Jeffrey Wright
SESSÕES
17:00
EM EXIBIÇÃO

SALA 1 - 2D

AtÉ QUE A SORTE NOS SEPARE 3
Censura: 10 Anos
Gênero: Comédia
Com: Leandro Hassum, Camila Morgado, Kiko Mascarenhas
SESSÕES
19:00
EM EXIBIÇÃO

SALA 1 - 2D

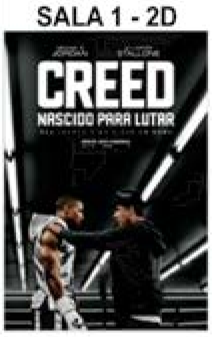

CREED: NASCIDO PARA LUTAR
Censura: 12 Anos
Gênero: Drama
Com: Michael B. Jordan, Sylvester Stallone, Tessa Thompson
SESSÕES
21:00
EM EXIBIÇÃO

SALA 2 - 2D

OS DEZ MANDAMENTOS
Censura: 12 Anos
Gênero: Drama / Histórico
Com: Guilherme Winter, Sérgio Marone, Camila Rodrigues
SESSÕES
17:00 19:10 | 21:20
EM EXIBIÇÃO

Segunda e Quarta PROMOCINE
(Exceto feriados)
3D: 10,00 reais
2D: 9,00 reais

Quinta, Sexta e Matines
3D: Inteira 18,00 / Meia: 9,00
2D: Inteira 16,00 / Meia 8,00

Sábado, Domingo e Feriados
3D: Inteira 20,00 / Meia: 10,00
2D: Inteira 18,00 / Meia 9,00

Terça da moeda
3D: Inteira 20,00 / Meia: 10,00
2D: Inteira 18,00 / Meia 9,00
Pagando com moedas de 1,00 real e de 0,50 centavos pague apenas 8,00 nas sessões 2D ou 3D

LAZER COM CULTURA

www.recreativa.com.br

HORIZONTAIS:

1. Aerofólio auxiliar móvel, destinado a aumentar a resistência aerodinâmica do avião · O que é justo
2. A comida que gruda no fundo da panela · Da cor da areia
3. Culto de si próprio
4. A parte do corpo compreendida entre o pescoço e o abdome · (Pop.) Grande porção
5. Escola de Aeronáutica · Pano preparado para pintura
6. É mais curto no inverno · Ciclo secular
7. (Ingl.) Organização que coordena atividades econômicas · Que possui muitos bens
8. Um dos alucinógenos mais poderosos e perigosos · Um símbolo bíblico de fragilidade e morte · O primeiro dos cardinais
9. Momento histórico · Um elemento da manada
10. As iniciais da escritora chilena **Allende**, de "A Casa dos Espíritos" · Pó que se espalha nas maçãs do rosto
11. Parcelas não recebidas e acumuladas de um pagamento, mensalidade ou pensão
12. O único número primo par · Rio da Europa central, uma de suas artérias fluviais mais ativas
13. (Fig.) Aperfeiçoar, apurar.

VERTICAIS:

1. Quantia que se paga pelo uso, locação ou transporte de carga · Grupo que apresenta caracteres de especial distinção e seleção
2. A maior laguna do Brasil, localizada no estado do Rio Grande do Sul
3. Colocar sobre, acrescentar · Elemento químico, não metálico, de símbolo **I** · Órgão par, simétrico e bilateral do corpo humano
4. Um tipo de consoante · Fenômeno fonético que consiste em fusão de vogais
5. Saudação afro-baiana · Um naipe do baralho
6. As iniciais do poeta **Teixeira** (1560-1618), autor de "Prosopopéia", primeira obra da literatura brasileira · (Gír.) Conversa-mole · Mantém as ruas limpas
7. A equipe de Fórmula 1 em que Felipe Massa é piloto · Empregado subalterno de uma universidade
8. Diferença a mais cobrada sobre o preço tabelado · Perseguição ao inimigo, de modo que não fuja · Sufixo feminino de **ão**
9. Campo de cereais · Que causa falta, esquecimento.

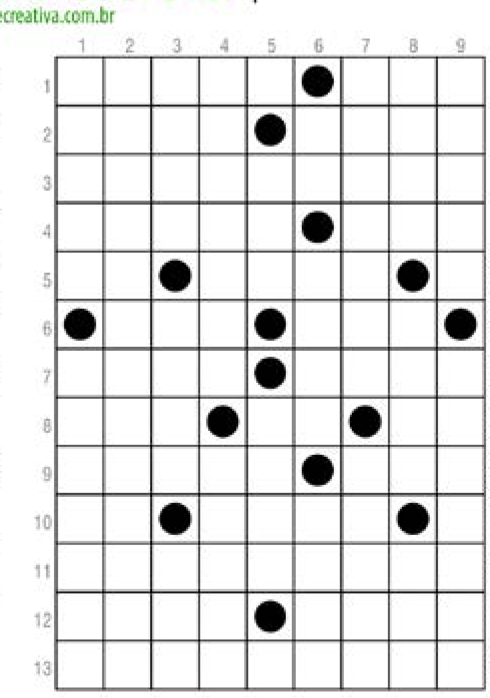

Direitos exclusivos de A Recreativa Ltda. Proibida a reprodução sem autorização expressa.

SOLUÇÃO

HORIZONTAIS: 1. Flape, Fás; 2. Rapa, Bege; 3. Egolatria; 4. Tórax, Ror; 5. EA, Tela; 6. Dia, Era; 7. Pool, Rico; 8. LSD, Pé, Um; 9. Época, Boi; 10. IA, Ruge; 11. Atrasados; 12. Dois, Reno; 13. Esmerilar.
VERTICAIS: 1. Frete, Plêiade; 2. Lagoa dos Patos; 3. Apor, Iodo, Rim; 4. Palatal, Crase; 5. Axé, Paus; 6. BT, Lero, Gari; 7. Ferrari, Bedel; 8. Ágio, Acuo, Ona; 9. Seara, Omissor.

faça
A RECREATIVA
PASSATEMPOS INTELIGENTES

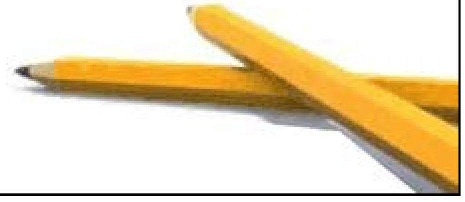

*Novelas

MALHAÇÃO - Globo

Uodson perde a linha com Alina

Ilza questiona Tito sobre o paradeiro de Pedro. Samurai defende Lívia e Beto. Uodson e Vanda confrontam Alina sobre a almofada falsa que ela entregou ao rapaz. Bia sente ciúmes de Rubem com Flávia. Samurai oferece um passeio da agência a Nanda e Filipe. Tito garante a Ilza que encontrará Pedro. Glauco pede que Krica o ajude a retomar a amizade com Cleiton. Arthur pensa em uma maneira de se juntar ao passeio dos amigos pela agência de Samurai. Rodrigo pergunta a Ciça sobre a relação dela com Samurai. Monique insinua a Bia que Rubem pode se envolver com Flávia. Tito procura Luciana.

ÊTA MUNDO BOM - Globo

Candinho se declara para Filomena

Padre Juvêncio acaba falecendo antes de revelar o novo sobrenome de Anastácia. Pancrácio flerta com Anastácia. Candinho e Anastácia se cruzam na igreja. Ernesto convida Sandra para jantar. Cunegundes decide renegociar as dívidas de sua fazenda com seus credores. Mafalda desabafa com Eponina sobre Cunegundes. Diana seduz Severo. Sandra desconfia de Ernesto. Candinho se declara para Filomena e a beija.

TOTALMENTE DEMAIS - Globo

Arthur e Eliza comemoram permanência do concurso

Germano confirma a manutenção da parceria entre a Bastille e a Totalmente Demais, contrariando Lili. Arthur e Eliza comemoram a permanência do concurso. Lili pede a Florisval que a leva para um lugar onde ela não conheça ninguém, e o motorista a leva para Curicica. Florisval nota que Lili começa a beber demais. Lili se nega a voltar para casa e pede a Florisval que a deixe no estúdio de Rafael.

A REGRA DO JOGO - Globo

Atena foge de ex-marido

Dante tenta disfarçar o mal-estar, mas Romero desconfia. Claudine hesita em aceitar Feliciano como esposo. Dante pensa em procurar Atena para reunir provas contra Romero. Tóia estranha um investimento feito por Romero. Gibson convence Nora a deixar Nelita sob os cuidados de uma enfermeira. Úrsula flagra Vavá com Duda. Claudine morre após seu casamento. Alisson e Ninfa descobrem que Merlô quer se casar com Janete. Dante pressiona Ascânio a entregar Romero. Atena consegue fugir de Vander.

Os resumos dos capítulos da novela são de responsabilidade das emissoras e poderão sofrer alterações em relação aos capítulos que irão ao ar.

DISK MIX
DISK MIX®
3326-4443
Informações Comerciais
Inserções de Vinhetas 7"
Telemensagens
INFORME-SE
E
ANUNCIE
www.diskmix.com.br

*Horóscopo

ÁRIES | Dia em que tudo correrá de acordo com seus planos. Os negócios deverão dar lucros pelos esforços que você têm desenvolvido. Você vai se sentir mais fortalecido e cheio de vitalidade devido à boa posição dos planetas.
TOURO | Questões e disputas com empregados ou patrões deverão ser deixados de lado. Evite, também, que abusem de sua boa fé e procure neste dia ser ativo, enérgico e trabalhador, sobretudo. Sairá vencedor.
GÊMEOS | Coopere com os colegas de trabalho. Sua recompensa virá dessa cooperação. Indícios positivos de bons negócios, de lucro em suas transações comerciais. O planeta Vênus, rege as atividades artísticas e aguça a sua sensibilidade, e você deve aproveitar as suas boas vibrações.
CÂNCER | Fase em que será notado onde comparecer, sua reputação será elevada e seus ideais e ações deverão ser seguidas por pessoas que vivem a sua volta. Mas, para que tudo isso aconteça, vai depender da sua própria capacidade.
LEÃO | Fase de maior isolamento, mas favorável para a meditação e o contato com aspectos profundos de seu psiquismo. Poderá haver certa oscilação emocional e melancolia, além da habitual. Permanece, contudo, a confiança no trato com o dinheiro e o trabalho.
VIRGEM | Melhora de saúde e das chances de sucesso geral. Haja com inteligência e com perícia que conseguirá chegar onde pretende. Sucesso pessoal, social, elevação do caráter e felicidade íntima e amorosa.
LIBRA | Possibilidades enormes de êxito em quase tudo que estiver relacionado com assunto sigiloso ou particular. Não revele a ninguém seus segredos ou pagará um alto preço por isso. Dia para ouvir mais e falar menos.
ESCORPIÃO | Se necessitar de alguém para ajudá-lo a solucionar problemas e negócios importantes, escolha-o com muito cuidado. A saúde vai melhorar ainda, bem como suas chances em todos os setores.
SAGITÁRIO | Procure não criar nenhum obstáculo no que se refira ao amor. Sua atitude poderá ser interpretada de muitas maneiras. Procure ser otimista e os resultados serão satisfatórios ao final deste dia. Cultive a verdade em todos os momentos de sua vida, e a verdade o levará ao progresso.
CAPRICÓRNIO | Ouça mais sua consciência, pois ela tem respostas que faltam para que você alcance a felicidade plena. Não guarde rancor dos desentendimentos do passado, aprenda a perdoar os erros alheios e desista dessa mania de perfeição.
AQUÁRIO | Dificuldade na vida doméstica. Muita coisa poderá ser concretizada neste dia, principalmente se manter uma posição mais confiante. Sucesso amoroso, social, e profissional. Ajude os mais necessitados.
PEIXES | Dia indicador de êxito e sucesso em todas as coisas que empreender principalmente, no trabalho. O amor estará bastante beneficiado, juntamente com a saúde e as relações sociais e pessoais.

$ $ POUPANÇA PLANO VERÃO $ $
NÃO RECEBEU O SALDO DA SUA POUPANÇA DO PLANO VERÃO DE JANEIRO DE 1989 ?
BANCOS: NOSSA CAIXA, ITAÚ, BRASIL, FINASA
RECEBEMOS PARA VOCÊ RAPIDAMENTE !
SOMOS ESPECIALISTAS !
INFORMAÇÕES:
poupanca.salva@gmail.com

VILELA TRANSPORTES VT
TANGARÁ
(65) 3326-5610
CAMPO NOVO
(65) 9982-8643
SAPEZAL
(65)3383-1496
ENCOMENDA DIARIAMENTE CAMPO NOVO DO PARECIS E SAPEZAL

PATRICIA TUR
Viagens e Turismo
Denise / Tangará: 06:50 h / Tangará / Denise: 12:30 h
TRANSPORTE DE PASSAGEIROS E ENCOMENDAS
JOSCELINO
Cel: 9987-7606
RESERVAS:
Denise (65) 3342-1773 3342-1757
Tangará (65) 3325-1414

TUT TRANSPORTES INFORMA
NOVO HORÁRIO:
Tangará X Cuiabá - via Arenápolis
Com Saída às 09h30 e 15h00.

Carros Novos
Atendendo Diariamente:
Juína, Cuiabá, Diamantino, São José do Rio Claro e Vilhena-RO.
NA VIDA TUDO É PASSAGEIRO, NA TUT PASSAGEIRO É TUDO.
INFORMAÇÕES: 3326-1938 ou 3326-1948