>Passatempo

CINESHOP 3D
www.cineshop3d.com
CLUBE DO ASSINANTE
Vá ao CINESHOP com a carteirinha do Clube do Assinante e pague meia entrada SEMPRE!

SALA 1 - 3D

SNOOPY E CHARLIE BROWN
Censura: Livre
Gênero: Animação / Aventura
Com: Noah Schnapp, Bill Melendez, Francesca Capaldi
SESSÕES
17:00 | 19:00
EM EXIBIÇÃO

SALA 1 - 2D

PAI EM DOSE DUPLA
Censura: 12 Anos
Gênero: Comédia
Com: Will Ferrell, Mark Wahlberg, Linda Cardellini
SESSÕES
20:50
EM EXIBIÇÃO

SALA 2 - 2D

OS DEZ MANDAMENTOS
Censura: 12 Anos
Gênero: Drama / Histórico
Com: Guilherme Winter, Sérgio Marone, Camila Rodrigues
SESSÕES
16:30 | 18:50 | 21:10
EM EXIBIÇÃO

O Cineshop reserva o direito de alterar a Programação sem prévio aviso.

Segunda e Quarta PROMOCINE
(Exceto feriados)
3D: 10,00 reais
2D: 9,00 reais

Quinta, Sexta e Matines
3D: Inteira 18,00 / Meia: 9,00
2D: Inteira 16,00 / Meia 8,00

Sábado, Domingo e Feriados
3D: Inteira 20,00 / Meia: 10,00
2D: Inteira 18,00 / Meia 9,00

Terça da moeda
3D: Inteira 20,00 / Meia: 10,00
2D: Inteira 18,00 / Meia 9,00
Pagando com moedas de 1,00 real e de 0,50 centavos pague apenas 8,00 nas sessões 2D ou 3D

*Novelas

MALHAÇÃO - Globo

Uodson sofre acidente

Tito e Rodrigo se estranham. Ciça promete a Samurai que Rodrigo não será o padrinho de seu filho. Sem querer, Alina se envolve em um acidente com Uodson. Rodrigo questiona Tito sobre João. Jonas provoca Beto. Miguel se incomoda com o namoro de Lívia e Beto. Tito e Ilza sofrem com a ausência de Pedro. Flávia confessa para Roger que, na verdade, é apaixonada por Rodrigo. Alina promete cuidar de Uodson. Tito procura Ciça.

ÊTA MUNDO BOM - Globo

Zé dos Porcos sabota Romeu

Mafalda conta a Eponina e Cunegundes que beijou Romeu. Cunegundes permite que Romeu vá ao baile com Mafalda. Filomena pede que Candinho não volte a procurar Ernesto e afirma que é feliz com ele, mas o rapaz desconfia. Severo preocupa-se com o novo negócio de Emma. Ana é informada de que Braz está voltando para casa. Sandra se incomoda com o apreço de Celso por Maria. Ilde finge gostar de Cláudio para agradar Araújo. Zé dos Porcos sabota Romeu para afastá-lo de Mafalda. Eponina sente falta de Candinho e Pancrácio. Diana engana Severo. Filomena sofre com a frieza de Ernesto. Sandra e Ernesto tramam contra Anastácia.

TOTALMENTE DEMAIS - Globo

Arthur ensaia beijo técnico com Eliza

Arthur ensaia um beijo técnico com Eliza para o editorial romântico. Jojô comenta com Aparecida que acredita que Eliza irá namorar seu pai. Stelinha e Aparecida convocam Jonatas para jantar na casa de Arthur. Fabinho convida Débora para almoçar em sua casa. Rafael conta para Lili que viu Germano e Carolina juntos. Rafael tenta beijar Lili, mas é interrompido por Fabinho e Débora, que percebe o clima entre o fotógrafo e a dona da Bastille.

A REGRA DO JOGO - Globo

Dante revela a Gibson que vai prender Romero

Tóia tenta disfarçar sua raiva de Romero. Belisa insiste para que Juliano desista de Tóia. Dante revela a Gibson tudo o que descobriu sobre Romero e afirma que prenderá o pai. Gibson marca um encontro com Tio e Nora desconfia. Dalila descobre que Feliciano está rico novamente. Rui reata com Tina e Oziel volta para a casa de Indira. Juliano estranha a falta de notícias sobre Tóia. Gibson avisa a Tio que ele deve dar um jeito em Romero. Tóia pede perdão a Juliano.

Os resumos dos capítulos da novela são de responsabilidade das emissoras e poderão sofrer alterações em relação aos capítulos que irão ao ar.

*Horóscopo

ÁRIES | Tudo indica que você receberá notícias novas em relação ao trabalho e nos negócios. Acontecimentos felizes farão deste período, um tempo de pleno êxito e satisfação. Domine seus vícios e supere os seus defeitos; tenha firmeza em suas atitudes e persistência em seus ideais.
TOURO | A influência deste período diz respeito à probabilidade muito grande de receber notícias, visitas ou recados. Serão favorecidas as relações de amizades com artistas e cientistas e haverá probabilidade de casamento, mesmo que pela segunda vez.
GÊMEOS | Boas relações com parentes, vizinhos e amigos, poderão ser esperadas no período. Pode solicitar favores e necessitar colocar em prática novas ideias. Êxito profissional e financeiro. Grandes chance em loteria e sorteios.
CÂNCER | Notícias aparentemente exageradas ou formuladas com o intuito de pressioná-lo, deverão ser pura e simplesmente desacreditadas. Esteja alerta para o que vier. Bom fluxo ao amor e ao casamento.
LEÃO | Criaturas ou ocorrências dispersivas poderão desviar sua atenção dos compromissos e problemas mais importantes do período. Não permita que isto aconteça. Fluxo excelente para o trabalho e saúde.
VIRGEM | Não invente coisas novas, neste período. Deixe para uma época mais propícia. Tome cuidado com acidentes, causados por inflamáveis e corrosivos, e cuide de sua saúde e reputação. Confie em si mesmo.
LIBRA | Faça tudo com originalidade que é a sua melhor qualidade e conseguirá influenciar pessoas importantes para seu progresso. Muito bom fluxo para obter sua independência financeira e a liberdade de espírito.
ESCORPIÃO | Período em que conseguirá realizar boa parte de seus anseios e desejos, principalmente os que estão ligados ao campo profissional. Fluxo propício, também, ao amor, as diversões e as reuniões sociais e festividades.
SAGITÁRIO | O excesso de confiança em si mesmo e de otimismo, principalmente ao lidar com seu dinheiro, poderá lhe acarretar problemas. Faça tudo dentro das suas possibilidades. Êxito, todavia, na parte social e na vida amorosa.
CAPRICÓRNIO | Acautele-se um pouco diante das notícias que ouvir falsas ou favoráveis. Momento excepcional para a vida amorosa e conjugal. Controle suas despesas domésticas e cuidado com as viagens. Você deve sair mais de casa e procurar mudar os seus relacionamentos pessoais.
AQUÁRIO | Evite prejudicar sua saúde, não cometendo excessos na alimentação ou bebidas alcoólicas. Não confie demais em subordinados ou estranhos. Contudo, o sucesso pessoal e a evolução da personalidade serão evidentes.
PEIXES | Neste dia, você poderá enfrentar alguns pequenos obstáculos inesperados. Com o auxílio de amigos e vizinhos poderá contorná-los. Evite atitudes agressivas. Deixe de lado o ciúme e espere notícias boas através de carta ou visita de uma pessoa inesperada.

LAZER COM CULTURA

www.recreativa.com.br

HORIZONTAIS:
1. Em Biologia, sufixo que se emprega para designar as enzimas · Um fruto carnudo como o pêssego
2. Escritor e político italiano (1469-1527), autor de "O Príncipe"
3. Não mais em atividade · Aquele que é gago
4. Que mudou de lugar · Novo Testamento
5. Um apreciado corte de carne · (Fís.) Sensação óptica variável conforme a extensão de onda da luz
6. Forma sincopada de **maior** · Que tem saúde
7. As iniciais da atriz **Negrini** · Um dos principais alimentos · Tabela Price
8. Elem. de comp.: **morte**, **cadáver** · Comissão Especial de Inquérito
9. Intercalar (entre outras coisas)
10. Secretaria de Assuntos Estratégicos · Contrastar com argumentos e razões
11. Um agente secreto · O ósmio, em química
12. Que está à vontade no lugar que lhe foi oferecido para sentar
13. Fruto de sabor acídulo, porém agradável · Filho de Afrodite, o amor personificado.

VERTICAIS:
1. O final da oração · Pegar com as mãos
2. Um dos instrumentos favoritos do *jazz* · Aquilo que desperta um sentido de repugnância
3. Escola de Química · Caminhar para cá · Tipo de papel enrugado
4. Que pode ser usado · Contração de **para** · Ferro magnético
5. Comemoração popular do mês de junho
6. O roedor que transmite a leptospirose · Uma combinação de preposição com artigo · Que não tem pés, ou cujos pés não tem utilidade
7. Colhe-se na vinha · **400**, em algarismos romanos · Conselho Regional de Odontologia · Pode ser **comprimido**
8. Parada no período noturno em lugar determinado, para dormir · Utensílio com que se puxa a água para o ralo
9. A propriedade de um elemento existir em diversas modificações, com aspectos e propriedades físicas e químicas diferentes · Sinal internacional de socorro.

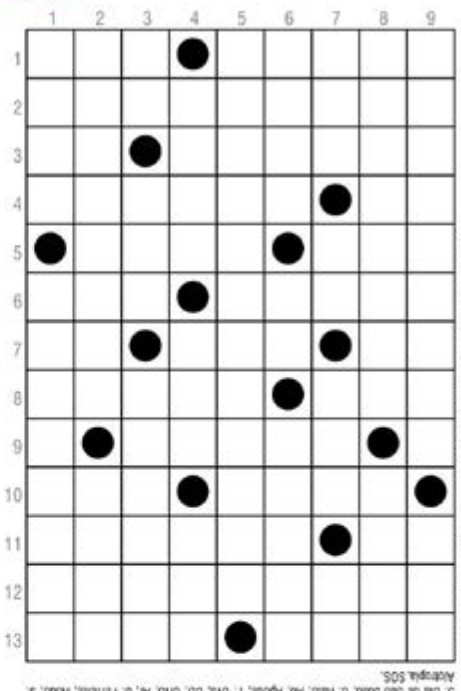

Direitos exclusivos de A Recreativa Ltda. Proibida a reprodução sem autorização expressa.

SOLUÇÃO
HORIZONTAIS: 1. Ase, Drupe; 2. Maquiavel; 3. Ex, Tazio; 4. Mavioso, Nt; 5. Fai, Cor; 6. Mor, Sabe; 7. Ah, Pao, TPs; 8. Nicra, Cei; 9. Ruir; 10. Sal, Opor; 11. Egipto, Os; 12. Acomodado; 13. Afrodite.
VERTICAIS: 1. Atrás, Ultimíssimo; 2. Saxofone, Aeco; 3. Eo, Vs, Oregon; 4. Usi, Fra, Insa; 5. Dia de São João; 6. Raio, Ao, Apodo; 7. Uva, CO, CRO, Ar; 8. Fimose, Kodo; 9. Aldrupa, SOS.

Teste seus conhecimentos com
A RECREATIVA
Todo mês nas bancas!

Apenas R$ 4,70

DISK MIX
DISK MIX® 3326-4443
Informações Comerciais
Inserções de Vinhetas 7"
Telemensagens
INFORME-SE E ANUNCIE
www.diskmix.com.br

$ $ POUPANÇA PLANO VERÃO $ $
NÃO RECEBEU O SALDO DA SUA POUPANÇA DO PLANO VERÃO DE JANEIRO DE 1989 ?
BANCOS: NOSSA CAIXA, ITAÚ, BRASIL, FINASA
RECEBEMOS PARA VOCÊ RAPIDAMENTE !
SOMOS ESPECIALISTAS !
INFORMAÇÕES:
poupanca.salva@gmail.com

VILELA TRANSPORTES VT
TANGARÁ (65) 3326-5610
CAMPO NOVO (65) 9982-8643
SAPEZAL (65)3383-1496
ENCOMENDA DIARIAMENTE CAMPO NOVO DO PARECIS E SAPEZAL

PATRICIA TUR
Viagens e Turismo
Denise / Tangará: 06:50 h / Tangará / Denise: 12:30 h
TRANSPORTE DE PASSAGEIROS E ENCOMENDAS
JOSCELINO
Cel: 9987-7606
RESERVAS:
Denise (65) 3342-1773 3342-1757
Tangará (65) 3325-1414

TUT TRANSPORTES INFORMA
NOVO HORÁRIO:
Tangará X Cuiabá - via Arenápolis
Com Saída às 09h30 e 15h00.

Carros Novos
Atendendo Diariamente:
Juína, Cuiabá, Diamantino, São José do Rio Claro e Vilhena-RO.
NA VIDA TUDO É PASSAGEIRO, NA TUT PASSAGEIRO É TUDO.
INFORMAÇÕES: 3326-1938 ou 3326-1948