>Passatempo

CINESHOP 3D
www.cineshop3d.com
CLUBE DO ASSINANTE
Vá ao CINESHOP com a carteirinha do Clube do Assinante e pague meia entrada SEMPRE!

SALA 1 - 3D

SNOOPY E CHARLIE BROWN
Censura: Livre
Gênero: Animação / Aventura
Com: Noah Schnapp, Bill Melendez, Francesca Capaldi
SESSÕES
17:00 | 19:00
EM EXIBIÇÃO

SALA 1 - 2D

PAI EM DOSE DUPLA
Censura: 12 Anos
Gênero: Comédia
Com: Will Ferrell, Mark Wahlberg, Linda Cardellini
SESSÕES
20:50
EM EXIBIÇÃO

SALA 2 - 2D

OS DEZ MANDAMENTOS
Censura: 12 Anos
Gênero: Drama / Histórico
Com: Guilherme Winter, Sérgio Marone, Camila Rodrigues
SESSÕES
16:30 | 18:50 | 21:10
EM EXIBIÇÃO

O Cineshop reserva o direito de alterar a Programação sem prévio aviso.

Segunda e Quarta PROMOCINE
(Exceto feriados)
3D: 10,00 reais
2D: 9,00 reais

Quinta, Sexta e Matines
3D: Inteira 18,00 / Meia: 9,00
2D: Inteira 16,00 / Meia 8,00

Sábado, Domingo e Feriados
3D: Inteira 20,00 / Meia: 10,00
2D: Inteira 18,00 / Meia 9,00

Terça da moeda
3D: Inteira 20,00 / Meia: 10,00
2D: Inteira 18,00 / Meia 9,00
Pagando com moedas de 1,00 real e de 0,50 centavos pague apenas 8,00 nas sessões 2D ou 3D

LAZER COM CULTURA

www.recreativa.com.br

HORIZONTAIS:

1. Da cor da areia · Membrana ocular
2. Referente ao fruto da vinha · Combinação de preposição com pronome pessoal
3. A mais fiel reprodução dos documentos
4. Grito de agonia · Latir, ladrar
5. Despido · Repentina
6. Abreviatura de **física** · Culto, liturgia
7. Diz-se de vinho de mesa de sabor adocicado
8. Espetáculo lírico · As iniciais do cineasta italiano **Zeffirelli**, de "Chá com Mussolini"
9. Tira comprida de gaze própria para curativos
10. Frase errada ou inoportuna · Anestésico de sala operatória
11. Um cão de guarda · A nossa versão do avestruz
12. Elemento químico de símbolo **I**, usado no tratamento de doenças da tireóide · Disposição dos carros na largada de uma corrida
13. Que tem base concreta · Correia dupla que sustenta o estribo.

VERTICAIS:

1. (Gír.) Dinheiro, grana · Enganar quem em nós confiou
2. Diz-se de povo progressista e consciente · Outro nome da **babosa**
3. Diz-se que tem sete vidas · Golpe dado com o calçado mais comum
4. Pequena argola · Álcool metílico
5. A cidade italiana do mármore
6. Natural ou reconhecida impossibilidade de prejudicar · O glucínio, em química
7. Que retomou ânimo · O órgão feminino onde se desenvolve e nutre o feto
8. (Anat.) Osso par que ocupa as partes laterais da bacia e se articula posteriormente com o sacro · Sentir-se dominado por paixão ou perturbação dificilmente contida
9. Campo de cereais · Perseguido pela má sorte.

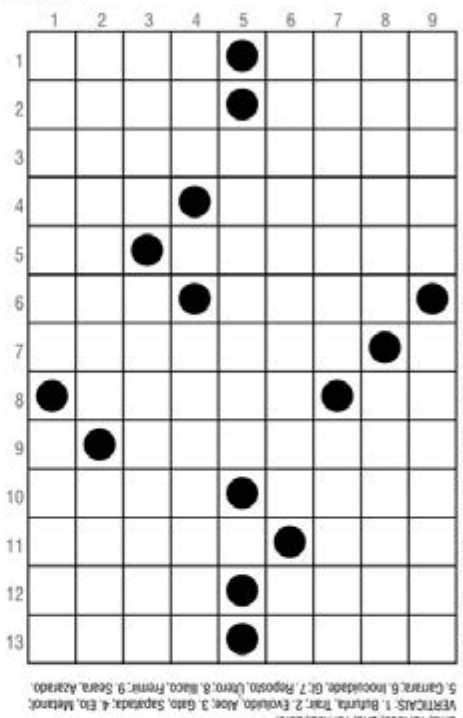

Direitos exclusivos da A Recreativa Ltda. Proibida a reprodução sem autorização expressa.

SOLUÇÃO

HORIZONTAIS: 1. Bege, lar. 2. Uva, Nele. 3. Fotocópia. 4. Ulo, Aoer. 5. Nu, Brusce. 6. Fis, Ritó. 7. Adamado. 8. Ópera, Fz. 9. Aladurá. 10. Fala, Eitr. 11. Alano, Emie. 12. Iodo, Grid. 13. Real, Lora.

VERTICAIS: 1. Butunta, Tsar. 2. Evolução, Aloe. 3. Gato, Sapatada. 4. Eto, Metanol. 5. Carrara. 6. Inocuidade, Gir. 7. Ripósto, Útero. 8. Maco, Fremr. 9. Seara, Azarado.

*Novelas

MALHAÇÃO - Globo

Samuel comunica que Dom Fernão será fechado

Uodson confessa a Jéssica que ama Alina. Lívia provoca Miguel e Beto ameniza o embate. Tito revela a Ilza que se mudará para o hostel a fim de descobrir mais sobre os integrantes da banda de Pedro. Lívia descobre que o Dom Fernão será derrubado para dar lugar a uma obra conduzida pela empresa de Miguel. Cleiton avisa a Glauco e Krica que não disputará mais a atenção da menina. Samuel comunica a Sueli que o Dom Fernão será fechado. Bia e Luciana tentam conversar com Márcia e Luís, pais de Camila, sobre o namoro dela e Henrique. Luciana e Rodrigo se desentendem por conta da participação de Miguel no fechamento do colégio Dom Fernão.

ÊTA MUNDO BOM - Globo

Romeu confessa a Ernesto estar apaixonado por Mafalda

Anastácia comunica a Jack que o medalhão que ele encontrou não é o de seu filho. Candinho explica a Pancrácio como conseguiu dinheiro para resgatar Policarpo e ajudar Filomena. Romeu chega a São Paulo e planeja se hospedar na pensão de Camélia. Romeu confessa a Ernesto que se apaixonou por Mafalda. Mafalda culpa Zé dos Porcos pelo fracasso de seu casamento com Romeu. Diana explora Severo mais uma vez. Sandra e Celso procuram Ernesto.

TOTALMENTE DEMAIS - Globo

Romeu confessa a Ernesto estar apaixonado por Mafalda

Rafael avisa a Germano que não desistirá de Lili. Rafael e Lili se beijam. Carolina oferece a Leila uma vaga na produção de conteúdo da revista. Cida nota a aproximação entre Arthur e Eliza e alerta o patrão para não magoar a modelo. Cida conta a Jonatas que Arthur e Eliza podem estar se envolvendo. Fabinho conta a Jamaica que viu Lili beijando Rafael. Jonatas beija Leila.

A REGRA DO JOGO - Globo

Romero sequestra Tóia

Romero sequestra Tóia e Juliano se desespera. Zé Maria escapa da facção e se entrega para a polícia. Nora apoia Nelita. Úrsula e Vavá discutem por causa de Duda. Dalila decide viajar para fora do país. Feliciano lamenta a relação de seus filhos com o dinheiro. Dante promete a Juliano que o ajudará a encontrar Romero e Tóia. Adisabeba conforta Juliano. Zé Maria afirma a Dante que ainda não pode revelar a identidade do Pai da facção. Romero mantém Tóia em um cativeiro. Kiki procura Nora.

Os resumos dos capítulos da novela são de responsabilidade das emissoras e poderão sofrer alterações em relação aos capítulos que irão ao ar.

DISK MIX
DISK MIX® 3326-4443
Informações Comerciais
Inserções de Vinhetas 7"
Telemensagens
INFORME-SE E ANUNCIE
www.diskmix.com.br

*Horóscopo

ÁRIES | Mudanças na organização do cotidiano, nos estudos e no convívio com as pessoas. Procure não apenas se divertir, mas também definir o que quer. Até que isso se resolva, haverá a possibilidade de atritos na família.

TOURO | Dia em que, pela influência e colaboração dos amigos, vizinhos e dos superiores poderá realizar seus desejos. Tudo que fizer refletirá sobre a família. Você deverá receber ajuda proveniente de seu par amoroso ou mais provavelmente, conseguirá sucesso em negócios realizados hoje.

GÊMEOS | Esta benéfica influência atingirá diretamente sua capacidade mental, dando mais disposição para entabular e pensar nas novas empresas e especulações que pretende realizar. Favorável a loteria e a sorteios.

CÂNCER | Dia benéfico. A fase é favorável para tudo o que pretenda realizar ou receber. Faça deste dia, um marco de esperança e otimismo. Procure vivê-lo intensamente. Ideal para o amor. Procure viver com equilíbrio, mesmo dentro da agitação da vida diária. Tenha dinamismo em sua vida.

LEÃO | Dia negativo, principalmente com a pessoa amada e os assuntos domésticos. Procure compreender as pessoas de mente elevada e se aprimore. Período dos mais difíceis, que acabará superando se confirmar seu otimismo.

VIRGEM | Marte vai favorecer você hoje. Procure desenvolver seu trabalho de modo mais organizado. Bom dia para se destacar intelectualmente sobre os demais. Aplique-se melhor no trabalho, uma vez que você está deixando esta parte importante da sua vida um pouco de lado.

LIBRA | Evite o pessimismo e seja mais confiante e empreendedor, hábil e ambicioso, que terá muito sucesso em tudo que fizer hoje. Aumento de vitalidade, da influência pessoal e das chances no amor.

ESCORPIÃO | Dia excepcional. Benéfico para amizades e amor. Boas chances para competições, recebimento de presentes ou qualquer coisa que lhe traga alegria. Obterá favor de pessoas religiosas ou de autoridades.

SAGITÁRIO | Ainda um período positivo para o amor, as artes, a criatividade e o trato com as crianças. Melhoria no ambiente de trabalho graças a sua criatividade e versatilidade. Se tiver de pensar em algo mais sério, e para resolver problemas que possam estar lhe afetando, aproveite este período.

CAPRICÓRNIO | Influência favorável para as finanças, contudo, se as coisas não correrem bem pela manhã, esteja certo de que à tarde ou pelo menos a noite, serão mais favorecidos. Possibilidade de ver realizados seus maiores desejos.

AQUÁRIO | Amigos lhe darão alguns desgostos e a pessoa amada poderá ressentir-se de falta de atenção. Fluxo astral muito benéfico para os negócios atinentes à família e aos meios de transmissão de ideias. Sorte nos jogos.

PEIXES | Dia em que terá muita disposição mental e física para trabalhar aos negócios e para tratar de assuntos pessoais. Bastante favorecidos o amor e as novas amizades. Todavia, evite abusos. Seu lado mais prático e realista estará mais evidente hoje.

$ $ POUPANÇA PLANO VERÃO $ $
NÃO RECEBEU O SALDO DA SUA POUPANÇA DO PLANO VERÃO DE JANEIRO DE 1989 ?
BANCOS: NOSSA CAIXA, ITAÚ, BRASIL, FINASA
RECEBEMOS PARA VOCÊ RAPIDAMENTE !
SOMOS ESPECIALISTAS !
INFORMAÇÕES:
poupanca.salva@gmail.com

VILELA TRANSPORTES VT
TANGARÁ (65) 3326-5610
CAMPO NOVO (65) 9982-8643
SAPEZAL (65)3383-1496
ENCOMENDA DIARIAMENTE CAMPO NOVO DO PARECIS E SAPEZAL

PATRICIA TUR
Viagens e Turismo
Denise / Tangará: 06:50 h / Tangará / Denise: 12:30 h
TRANSPORTE DE PASSAGEIROS E ENCOMENDAS
JOSCELINO
Cel: 9987-7606
RESERVAS:
Denise (65) 3342-1773
3342-1757
Tangará (65) 3325-1414

TUT TRANSPORTES INFORMA
NOVO HORÁRIO:
Tangará X Cuiabá - via Arenápolis
Com Saída às 09h30 e 15h00.

Carros Novos
Atendendo Diariamente:
Juína, Cuiabá, Diamantino, São José do Rio Claro e Vilhena-RO.
NA VIDA TUDO É PASSAGEIRO, NA TUT PASSAGEIRO É TUDO.
INFORMAÇÕES: 3326-1938 ou 3326-1948