Diário da Serra

>> ANO 17 / EDIÇÃO Nº 4.975
>> TANGARÁ DA SERRA - MT - BRASIL - QUARTA-FEIRA - 16 DE ABRIL DE 2014

O DIA-A-DIA DA NOTÍCIA

www.diariodaserra.com.br R$ 1,50

>>DOMINGO

ACS realiza GP de Ciclismo em Tangará

Pag.06

Aprovada por unanimidade suplementação orçamentária

Pag.03

Aprovada abertura de crédito para conclusão das obras da Unidade Mista

>>TEMPO HOJE

TANGARÁ DA SERRA - MT

MÍNIMA 19º C

MÁXIMA 30º C

Sol e aumento de nuvens de manhã. Pancadas de chuva à tarde e à noite.

>> COTAÇÃO

DÓLAR
COMPRA: R$ 2,21
VENDA: R$ 2,21

EURO
COMPRA: R$ 3,05
VENDA: R$ 3,05

>> ARROBA DO BOI GORDO

TANGARÁ DA SERRA - MT

BOI R$ 114,31 **VACA** R$ 105,25

Por sete votos a cinco, requerimento foi arquivado

>>ABERTURA DE CI

Requerimento contra Junqueira é rejeitado

Os denunciantes afirmavam que Junqueira descreveu aos médicos como faria para 'deixar de fazer' o processo licitatório regular .

Pag.05

Entrega aconteceu na sede do Lions Clube

>>FESTIVAL DE PRÊMIOS

Lions Clube realiza entrega de prêmios

Ao todo, a 11ª edição do Festival de Páscoa Lions e Apae vendeu 10.237 cartelas.

Pag.06

CDL
CÂMARA DE DIRIGENTES LOJISTAS DE TANGARÁ DA SERRA
CERTEZA DE UM BOM NEGÓCIO
www.cdltangaradaserra.com.br

SPC BRASIL

CDL INFORMA:

FUNCIONAMENTO ESPECIAL DO COMÉRCIO

dia 19 de Abril -Sábado

ANTECEDENDO O DIA DA PÁSCOA

ABERTO ATÉ 18:00h.

Aproveite bastante e boas compras!

Rua Deputado Hitler Sansão Nº 203-W Centro - Fone: 3326 7079

*Artigo

QUANTO CUSTA TER "QUALIDADE DE VIDA"?

Um estudo da consultoria EY feito em todos os países do BRIC - Brasil, Rússia, Índia e China, apontou que os brasileiros almejam, em primeiro lugar, um emprego que ofereça qualidade de vida e como segunda meta mais importante na carreira, ter estabilidade no emprego. O desejo de ser líder, ou comandar outras pessoas, ficou em sétimo lugar na preferência. Ou seja, um número expressivo de brasileiros tem como principal objetivo um trabalho que lhes dê qualidade de vida e segurança.

O problema é que na maioria das vezes esta conta não fecha, pois muita gente quer o bônus do conforto, mas não quer pagar o ônus do esforço. O que é melhor? "Dar o sangue" no início da carreira e colher os frutos mais tarde ou levar uma vida mais simples e com menos estresse desde o começo? Seja qual for a escolha, será preciso se preparar para as consequências. Cito um caso para exemplificar:

Recentemente coordenei a seleção de uma equipe de trainees para uma grande empresa e ao entrevistar os candidatos, jovens entre 20-25 anos, perguntei o que eles mais desejavam ao se inscrever para a vaga. Para minha surpresa, vários responderam "qualidade de vida", corroborando os dados da pesquisa. Nada mais justo que uma pessoa desejar ter uma vida confortável após ter batalhado muito, mas almejar isso na faixa dos 20 anos é, sinceramente, muito prematuro e provavelmente custará caro no futuro.

A pessoa que acaba de se formar deve ter como prioridade trabalhar duro para depois pensar em se estabilizar. A juventude, a disposição e a necessidade de aprender são as melhores aliadas de quem está começando. Nessa fase da carreira, o profissional que pretende ser bem sucedido, precisa se dispor a trabalhar algumas horas a mais, às vezes de graça, estudar por conta própria, e usufruir ao máximo o conhecimento dos mais experientes, nem que para isso tenha que abrir mão de conforto e bem estar. Agindo dessa forma, estará adquirindo bagagem e plantando para alcançar em 10-15 anos um posicionamento profissional que permita optar por mais qualidade de vida, segurança e estabilidade.

Raríssimos são os que conseguem em pouco tempo ganhar bem, trabalhar no que ama e ainda ter conforto. O preço de uma carreira medíocre na juventude será a estagnação, a insatisfação e a sensação de ter ficado para trás. Por isso, pense bem e plante agora para colher no futuro. A grande verdade é que na vida profissional não existe bônus, sem ônus.

Eduardo Ferraz é consultor em Gestão de Pessoas há 25 anos e especialista em treinamentos usando como base a Neurociência comportamental. Acumula mais de 30.000 horas de experiência prática em empresas de vários segmentos. É pós-graduado em Direção de Empresas e autor dos livros "Por que a gente é do jeito que a gente é?", "Vencer é ser você" e "Seja a pessoa certa no lugar certo", pela Editora Gente.

Diário da Serra®
O DIA-A-DIA DA NOTÍCIA

Propriedade da Gráfica e Editora Diário da Serra Ltda - ME
ISSN 2238-6467
FUNDADO EM 11 DE NOVEMBRO DE 1996
Edição on-line desde 06 de setembro de 1997

ENDEREÇO
Av. Tancredo Neves, 1247-W, Jardim do Lago II • Tangará da Serra - MT CEP: 78300-000
Fone (65) 3326-4724 Fax 3326-6501

CIRCULAÇÃO
Tangará da Serra, Nova Olímpia, Denise, Arenápolis, Nortelândia, Nova Marilândia, Santo Afonso, Barra do Bugres, Campo Novo do Parecis e Sapezal.
Tiragem total: 1,5 mil exemplares

ADMINISTRATIVO
DIREÇÃO GERAL
Mano Reski
mano@diariodaserra.com.br
DIREÇÃO ADMINISTRATIVA
Silvana Tormes

REDAÇÃO
DIREÇÃO DE JORNALISMO
Fabiola Tormes
CONTATO
da@diariodaserra.com.br

DEPTO. DE ARTES
Gean Michel Lourenço Costa
Renan Bezerra do Nascimento
Reinaldo Manarim Neto
CONTATO
diariodaserra@terra.com.br

DEPARTAMENTO COMERCIAL
PUBLICIDADE E ASSINATURA
Diário da Serra Editora e Publicadora Ltda
Av. Tancredo Neves, 1247-W, Sala 01
CNPJ 10.285.184/0001-37

PUBLICIDADE LEGAL
E. Tormes & Cia Ltda-ME
Av. Tancredo Neves, 1247-W, Sala 02
CNPJ 14.048.120/0001-07

GRÁFICA
Gráfica e Editora Diário da Serra Ltda - ME
Av. Tancredo Neves, 1247-W
CNPJ 01.828.544/0001-09

CONTATO
diariodaserra@terra.com.br
65 3326-4724

CENTRAL DO ASSINANTE: 65 3326-6501
www.diariodaserra.com.br

*Curtas

Calçamento de ruas

A obra de calçamento em diversas ruas de Diamantino, para proporcionar mais qualidade de vida aos moradores e trafegabilidade nos bairros, segue na localidade dos bairros Conceição e Buriti. O prefeito Juviano Lincoln esteve acompanhado do secretário municipal de Obras, João Gonçalves, para vistoriar a execução. O prefeito visitou ruas concluídas no bairro da Ponte e visitou o canteiro de obras nos bairros Conceição e Buriti. O prefeito afirmou que o próximo passo será com a reforma dos Centros de Reabilitações, revitalização das praças e continuação dos trabalhos realizados nos bairros, com: asfalto, calçamento e iluminação pública, entre elas as praça"Serra Azul", no bairro Novo Diamantino, e no Centro Histórico, a praça 'Major Caetano Dias'.

De acordo com o projeto de modernização e manutenção da identidade histórica do município, a Prefeitura de Diamantino iniciou um estudo para construção de dois calçadões, sendo um na rua Almirante Batista das Neves e outro na rua Jacarandá.

Capacitação

Mais três cursos promovidos pela Prefeitura de Barra do Bugres tiveram início nesta semana, na Escola João de Campos Borges: auxiliar de recursos humanos, balconista de farmácia e operador de caixa. As capacitações são ofertadas por meio da Secretaria de Desenvolvimento Social, em parceria com a Secitec e Senac.

Concurso público

O Instituto Federal de Mato Grosso lançou o edital nº 27/2014, contendo as normas, rotinas e procedimentos que regem o Concurso Público destinado ao provimento de 53 vagas para Professor do Ensino Básico, Técnico e Tecnológico e oito vagas para Técnico-administrativo em Educação para atender oito campi.

Inscrições

As inscrições estarão abertas no período de 22 de abril a 5 de maio, exclusivamente pelo endereço eletrônico – www.ufmt.br/concursos. O valor da taxa de inscrição para docente é de R$ 120. Já para o Técnico em Laboratório/Química será R$ 60 (Nível Médio) e Tecnólogo e Economista - R$ 80 (Nível Superior).

Salário mínimo

O governo federal propôs que o salário mínimo, que serve de referência para mais 45 milhões de pessoas no Brasil, suba dos atuais R$ 724 para R$ 779,79 a partir de janeiro de 2015. A informação consta na proposta da Lei de Diretrizes Orçamentárias, divulgada ontem pelo Ministério do Planejamento.

*Bastidores da Política

Ganha Tempo

Recebemos da assessoria do vereador Luiz Henrique um documento esclarecendo que o pedido para a vinda de uma unidade do Ganha Tempo para Tangará da Serra foi uma solicitação do parlamentar ao deputado Wagner Ramos ainda em maio de 2009, reiterada em fevereiro de 2011 e também neste ano.

Esclarecimento

A intenção é de apenas esclarecer que o pedido partiu do vereador tangaraense, informação não veiculada na matéria, onde é importante salientar que a mesma foi produzida pela assessoria da Assembleia Legislativa. Mas vale aqui darmos os créditos a quem é de direito então, ao vereador Luiz Henrique.

Mais

De acordo com a matéria publicada no último sábado, o pedido para a implantação do sistema de atendimento multifuncional do Ganha Tempo foi solicitado ao governo pelo deputado Wagner Ramos (PR). Na unidade funcionam diversos serviços, como Procon, Rede Cemat, lotérica, Sine, entre outros serviços.

Em Brasília

O prefeito de Nortelândia, Neurilan Fraga, esteve em Brasília esta semana em busca recursos para concretização de projetos e ações de seu governo, que beneficiam a população como um todo, principalmente na área econômica, onde tem sido centradas as ações administrativas, visando transformar a economia da cidade.

Agricultura

Fraga convidou o Secretário Adjunto de Agricultura de Mato Grosso, Reinaldo Loff, para participar de uma reunião no Ministério da Agricultura, onde se discutiu a liberação de recursos para a realização de treinamentos e capacitação de produtores rurais. O objetivo é dotar os proprietários rurais de conhecimentos.

Pesca

"Entendo que a capacitação é o melhor caminho para que nossos produtores entendam o seu papel como indutor do desenvolvimento, com conhecimento poderão obter o melhor resultado na sua propriedade" ressaltou o prefeito. Ele ainda esteve no Ministério da Pesca, verificando a liberação do recurso destinado a Piscicultura.

... ainda mais

Ainda na capital federal, Fraga se reuniu com o superintendente da Sudeco, Cleber Ávila, e o Vice Reitor da UFMT, professor Joao Carlos Maia, onde tratou da presença da Universidade Federal em Nortelândia. De acordo com o prefeito, os encontros foram produtivos e muito em breve será possível anunciar novas conquistas.

Candidaturas

O ex-governador de Pernambuco, Eduardo Campos, e a ex-senadora Marina Silva, anunciaram que serão candidatos à presidência e vice-presidência da República pela Aliança PSB-REDE-PPS-PPL. Mais de mil pessoas estiveram presentes na segunda-feira, em Brasília, para o evento de anúncio da candidatura.

TJ-MT suspende votação de cassação

Por decisão da desembargadora Maria Aparecida Ribeiro, do Tribunal de Justiça de Mato Grosso (TJ-MT), o ex-presidente da Câmara de Vereadores de Cuiabá, João Emanuel Moreira Lima (PSD), não teve o mandado cassado. Em decisão proferida na segunda-feira, a magistrada suspendeu a votação do relatório da Comissão de Ética da Casa de Leis, que pediu a cassação do mandato do parlamentar, até a votação do mérito do recurso impetrado pela defesa dele. João Emanuel é suspeito de fraudes em licitações do Legislativo. O relatório estava previsto para ser votado durante sessão de ontem.

CÂMARA

Aprovado por unanimidade o projeto de suplementação

>> **Stéfani de Castro**
Redação DS

Vereadores aprovam por unanimidade suplementação orçamentária

Aconteceu na tarde de ontem, 15, na Câmara Municipal, a votação do PL 031/2014 de suplementação orçamentária para a conclusão das obras de reforma e ampliação da Unidade Mista de Saúde. Os ânimos estavam exaltados durante as considerações. Vereador Silvio Sommavilla (PV), expôs de forma enérgica a sua contrariedade quanto a possibilidade de o prefeito Fábio Martins Junqueira (PMDB) decretar estado de emergência para poder prosseguir com as obras do Hospital Municipal sem precisar de processo licitatório. "Esse jeitinho de fazer as coisas eu não aceito aqui", bradou ele a plenos pulmões. Os vereadores Azenate Carvalho (PMDB) e Fabão (PSDB) também manifestaram sua posição contra a declaração de estado de emergência.

Muitos vereadores quiseram manifestar considerações quanto ao projeto. O que se pôde perceber foi a preocupação quanto à resposta que se daria aos moradores do Parque Figueira. Segundo a Câmara, o Executivo declarou que o município negociará por meio de permuta, as residências que necessitarão ser desapropriadas. Além disto, o que se notou foi que os vereadores quiseram justificar o pedido de vistas do projeto. O vereador Professor Sebastian (PROS) declarou que ele e muitos outros vereadores leem os projetos que chegam à Câmara, e que estudam estes projeto, e que por isto ele foi a favor do pedido de vistas do PL 31/2014, "e não para atrasar o processo, como muitos estariam dizendo".

Sobre o resultado da votação, o Prefeito Fábio Martins Junqueira disse que "o primeiro passo é sancionar a lei, em seguida tomar as providências junto ao aplique (Tribunal de Contas) e na sequência preparar o edital da licitação". Agora resta aguardar que o processo licitatório ocorra sem delongas e ainda que o governo estadual libere a verba de R$1,5 milhão prometido pelo deputado Wagner Ramos (PR), para que enfim o município consiga resolver pelo menos um dos problemas da saúde do município.

Mato Grosso reduz em 16% gastos supérfluos

>> **Barra 1**

O governador Silval Barbosa (PMDB) entregou na tarde de ontem, 15, ao Tribunal de Contas do Estado (TCE) a prestação de contas referente ao exercício de 2013. De acordo com o balancete, os gastos executados foram inferiores aos estimados na Lei de Orçamento Anual (LOA) para o período.

Enquanto a despesa autorizada era de até R$ 15,1 bilhões, o Estado realizou, durante o ano passado, despesas na ordem de R$ 12,7 bilhões, ou seja, uma economia orçamentária de aproximadamente R$ 2,5 milhões. Desta forma, o parecer elaborado pela Auditoria Geral do Estado (AGE) apontou uma contenção de gastos por parte do Governo de 16,1%.

O laudo também certifica o devido cumprimento da Lei de Responsabilidade Fiscal (LRF), que estipula percentuais máximos a serem gastos com folha de pagamento e outras despesas, por exemplo. Desde 2012, Silval vem determinando uma série de medidas de contenção em todas as pastas do Governo.

Contudo, o índice de 34,6% ainda é maior que o alcançado no ano passado, quando a dívida líquida representou apenas 30,5% da receita de Mato Grosso. No entanto, os números vem diminuindo desde 2010, quando o percentual era de 55,3%.

Quanto à receita tributária, ou seja, aquela oriunda do pagamento de impostos, apresentou uma evolução de 70% ao longo dos últimos quatro anos. O total arrecadado em 2013 foi de R$ 8,9 milhões, 14% a mais que no exercício anterior.

FESTIVAL DE PRÊMIOS DA PÁSCOA

Lions Clube comemora sucesso e realiza entrega de prêmios

>> Rodrigo Soares
Redação DS

Ao todo, a 11ª edição do Festival de Páscoa Lions e Apae vendeu 10.237 cartelas

O Lions Clube de Tangará da Serra realizou na tarde desta terça-feira, 15, na sede da instituição, a entrega dos prêmios do 11ª Festival de Prêmios da Páscoa. O sorteio aconteceu no último domingo, 13, e atingiu a marca de 10.237 cartelas vendidas, número que superou as expectativas da organização. Dois carros Corsa Classic e três motos, sendo duas CG Fan 125cc e uma Biz 100cc, foram entregues aos ganhadores durante a solenidade.

"Nós do Lions estamos muito felizes porque atingimos nosso objetivo. Inicialmente, nosso intuito era vender cerca de nove mil cartelas, e batemos essa meta", comemorou o presidente do Lions Clube, Renato Adriano Dummel, ao destacar que foi entregue à Apae de Tangará da Serra, um cheque simbólico no valor de R$ 53 mil.

Durante sua fala de agradecimento, a vice presidente da Apae, Gleicemara da Cruz, falou sobre a importância da doação. "A Apae necessita dessas ações para assim continuarmos prestando esse trabalho aos nossos alunos. Ficamos muito agradecidos", agradeceu.

Entrega aconteceu na sede do Lions Clube

SORTUDOS

Pai e filho foram premiados no mesmo Festival

>> Rodrigo Soares
Redação DS

Pela primeira vez em Tangará da Serra, pai e filho 'pra lá' de sortudos se deram bem e foram premiados no Festival de Prêmios Lions Apae. Antônio Costa, que apesar de sempre comprar cartelas, pela primeira levou para casa uma moto Fan 125, sendo o mesmo caso de seu filho Cristiano Costa, que foi contemplado com outra moto. "A gente estava assistindo o jogo, e no final o meu celular tocou falando que eu tinha ganhado. A gente achou que era brincadeira dos gremistas, mas fomos até o sorteio verificar. No meio do caminho, o celular do meu filho tocou, quando achamos que realmente era um trote", explicou Antônio, que ao chegar no local do sorteio, se deparou com a boa surpresa. "Meu filho ganhou uma moto juntamente com outra pessoa, e eu ganhei uma sozinho. Estamos muito felizes" finalizou.

O filho, Cristiano Costa, ao lado do pai, Antônio Costa

CAMPO NOVO

IFMT contará com mais um curso superior

>> Carla Londero
Assessoria de Comunicação

A partir do dia 5 de maio, até o dia 25, estarão abertas as inscrições para o Vestibular 2014/02 do Instituto Federal de Educação, Ciência e Tecnologia do Mato Grosso (IFMT), Campus Campo Novo do Parecis, ofertando um total de 70 vagas para cursos superiores: 35 para Bacharelado em Agronomia e 35 para Tecnologia em Processos Gerenciais.

A novidade neste vestibular é a abertura de vagas para formação da primeira turma do curso superior em Tecnologia em Processos Gerenciais, pertencente à área da Administração.

Segundo o Coordenador do Curso, José Ivo Fernandes de Oliveira, a implantação deste curso superior representa um importante avanço para o Campus, uma vez que vem para atender uma crescente demanda por formação profissional, tanto para os que já atuam na área de gestão organizacional de agronegócio, visando o aperfeiçoamento do desempenho de suas funções, empresários formais ou autônomos, quanto para os demais interessados em crescimento profissional.

O curso de Tecnologia em Processos Gerenciais iniciará suas atividades no 2º semestre de 2014 oferecendo 35 vagas, no período noturno. É um curso com uma duração de dois anos e meio.

As inscrições estarão abertas a partir de 05 de maio, através do site http://selecao.ifmt.edu.br/, com taxa de R$ 50.

O IFMT de Campo Novo está ofertando cerca de 70 vagas

Rejeitado requerimento de abertura de CI contra o Prefeito

>> **Stéfani de Castro**
Redação DS

O requerimento que solicitava abertura de Comissão de Investigação (CI) contra o prefeito Fábio Martins Junqueira foi votado ontem, na sessão ordinária da Câmara Municipal, logo após a votação e aprovação da suplementação orçamentária para a conclusão das obras do Hospital Municipal (matéria na página 3). O pedido requeria aos vereadores tangaraenses uma investigação aprofundada através da abertura de uma CI contra o Prefeito Fábio Martins Junqueira (PMDB), com base em gravação feita durante reunião com médicos e servidores da saúde de Tangará da Serra, na noite do dia 12 de março.

Os denunciantes afirmavam que Junqueira descreveu aos médicos como faria para 'deixar de fazer' o processo licitatório regular para a conclusão das obras da Unidade Mista de Saúde, através da decretação do Estado de Emergência.

Votação ocorreu na tarde de ontem, 15

Foi lido aos presentes todo o trecho da gravação da conversa que constava no requerimento. Logo após foi aberto espaço para as considerações do requerimento. Em um primeiro momento pareceu que ninguém quis se pronunciar a respeito, porém como num impulso de coragem os vereadores Professor Vagner (PSDB), Fabão (PSDB), Odair José (PTB) e Silvio Sommavilla (PV) tomaram a palavra e discursaram sobre o requerimento.

REJEITADO

Por sete votos a cinco, abertura de CI foi barrada

A pedido do vereador Fabão (PSDB), a votação foi nominal. Foram favoráveis à abertura da CI os vereadores Fabão, Odair José, Rogério Silva (PROS), Vagner Constantino e Silvio Sommavilla. Os que votaram contra o requerimento foram os vereadores: Azenate Carvalho (PMDB), Claudio Frare (PR), Dona Neide (PSD), Maurizan de Souza Goidoi (PMDB), Niltinho do Lanche (PROS), Professor Sebastian (PROS) e Romer Japonês (PR). Sobre seu voto a favor do requeirmento Rogério Silva esclareceu que "o pedido de CI não vem com provas concretas, mas sim com alguns indícios de irregularidades. E diante desta situação, cabe a CI analisar a veracidade destas denúncias". Já o vereador Vagner Constantino disse que o requerimento "traz inúmeras situações, uma delas é esta situação de 'queda de braço' do prefeito com os médicos do município. Vejo que a CI teria uma possibilidade muito grande de estudar isso, ver quem tem razão e quem não tem, ver quem dos médicos está ou não cumprindo a carga horária, e em relação à gestão das unidade de saúde. Enfim, teríamos um instrumento muito bom de investigação dessas situações",finaliza o vereador.

MATO GROSSO

Eleitores poderão usar aplicativo de celular **para registrar flagrantes**

>> **Kelly Martins**
G1 MT

Na tentativa de combater de forma mais ágil os crimes eleitorais em Mato Grosso, a população poderá registrar eventuais flagrantes, compra de votos, por exemplo, e encaminhar à Justiça Eleitoral. Isso será feito por meio do aplicativo de celular chamado Pardal, lançado nesta terça-feira, pelo Tribunal Regional de Mato Grosso (TRE-MT), sendo uma das novidades nas eleições de 2014.

As denúncias poderão ser enviadas pelos eleitores por meio de fotos e vídeos. O aplicativo pode ser acessado ou baixado gratuitamente de celulares tipo smartphone e também está disponível para versão android. O sistema pode ser baixado diretamente pelo site do Tribunal Eleitoral do estado.

Tribunal Eleitoral de MT lançou aplicativo Pardal

Mato Grosso é o segundo estado, de acordo com o órgão, a utilizar a ferramenta, que foi desenvolvida no Espírito Santo, sendo usada na última campanha eleitoral.

NESTA QUARTA

Servidores do Detran fazem **paralisação**

>> **Assessoria**

Como a lei que propõe a redução de cargos comissionados do Detran-MT foi aprovada em 2 votações na Assembleia Legislativa e até o momento não foi sancionada e nem publicada, os servidores do Detran decidiram que vão paralisar as atividades nesta quarta-feira, 16, em protesto a obstrução da sanção promovida pelos deputados Mauro Savi(PR), Emanuel Pinheiro(PR) e Dilmar Dal'Bosco (DEM).

O Sindicato dos Servidores do Detran(Sinetran) apurou que o projeto foi aprovado no dia 12 de março em segunda votação e depois de ser aprovada, os deputados citados encabeçaram um pedido de emenda no dia 18 de março alterando o teor do projeto de lei conforme interesse alheio ao da população.

O Sinetran afirma que a emenda pleiteada fora do tempo, além de manter os cargos que o Detran tem atualmente, também impede a criação da Escola Pública de Trânsito que é exigida pelo Código de Trânsito Brasileiro desde 1997, porém, contraria o interesse do Sindicato dos Centros de Formação de Condutores (SindCFC) que hoje detém alguns serviços de formação por meio das auto-escolas.

CICLISMO

ACS realiza GP de Ciclismo neste domingo

>> **Luciano Góis**
Redação DS

A Associação Ciclística da Serra (ACS) realizará neste domingo, dia 20, mais um grande evento de ciclismo em Tangará da Serra. A entidade realizará o 1º GP Algemiro Leotherio Paraguai em homenagem ao empresário Algemiro (in memoriam) que sempre foi grande parceiro dos eventos realizados pela ACS no município.

De acordo com o coordenador da ACS, Welson Santiago, o evento acontecerá na Avenida Zelino Lorenzetti, no Altos do Tarumã, e a expectativa é que conte com mais de 150 ciclistas entre as categorias: Elite Feminino e Masculino, Infanto Feminino, Master e Junior masculino e ainda a categoria de base com atletas de 08 a 10 anos, tanto no feminino quanto no masculino.

"Esta competição será mais um evento de alto nível, tendo em vista que serão distribuídos R$ 3.400,00 em premiação entre todas as categorias. Lembramos ainda aos ciclistas que os mesmos devem chegar cerca de 7h30, tendo em vista que as 8h daremos a largada da competição", disse Welson, informando ainda que os 30 primeiros que efetuarem as inscrições nas categorias de base serão contemplados com uma camiseta do evento.

O valor da inscrição será de R$ 30,00 para a categoria elite masculina e feminina. Já para a categoria Infanto feminino, máster e júnior masculino será cobrado uma taxa de R$ 20,00. Já as categorias de base não terão taxa de inscrição. O percurso será de 02 km.

"Queremos agradecer a AL Montagens que já é nossa parceira há alguns anos e mais uma vez dando a oportunidade de organizarmos este grande evento em Tangará da Serra e que contará com ciclistas de todas as regiões de Mato Grosso e ainda 04 atletas de São Paulo, entre eles o ciclista Pacanaro, que já esta invicto a 20 corridas e vem abrilhantar ainda mais nosso evento", finalizou Welson.

Welson Santiago, coordenador do evento

RENOVAÇÃO

Atleta tangaraense renova vínculo com **Luverdense**

>> **Luciano Góis**
Redação DS

O Atleta de Tangará da Serra, Ricardo Rylher, que já esta no elenco do Luverdense desde meados do ano passado, renovou seu vínculo contratual com o time de Lucas do Rio Verde por mais três anos.

O jovem atleta de 20 anos integrou o time da categoria de base que disputou no mês de janeiro a Taça São Paulo de Futebol Juniores, não tendo êxito na competição. Porém ao retornar para Lucas do Rio Verde, quase todo elenco foi dispensado ficando apenas alguns jogadores da base, entre eles Ricardo que seguiu trabalhando com o profissional.

O contrato do atleta tangaraense vence-

O atleta esta desde o ano passado no Luverdense E.C

ria no próximo mês e há mais de 40 dias a renovação do atleta já vinha sendo estudado pelos responsáveis do jogador, chegando assim num consenso no final do mês de março.

Ricardo agora treina junto com o time que disputará a série B do Campeonato Brasileiro de 2014. Resta saber agora se o jovem atleta ficará no time do Luverdense Esporte Clube na próxima temporada ou se será emprestado num futuro próximo para algum clube de outro estado, ou até mesmo de Mato Grosso. Enquanto isso Ricardo segue treinando forte juntamente com o elenco profissional.

LICITAÇÃO DESERTA

Término do **Mané Garrincha** é adiado

>> **Vando Nascimento**
Assessoria de Imprensa

A licitação que aconteceria na última segunda-feira, 14, para a contratação da empresa que irá executar o serviço de colocação do guarda-corpo no Estádio Municipal Mané Garrincha não aconteceu. O motivo foi o não comparecimento das empresas convidadas.

A licitação está sendo realizada para cumprir uma determinação do Corpo de Bombeiros Militar que no ano passado interditou o estádio apontando algumas irregularidades. Com o não comparecimento de cinco empresas, das seis convidadas para a licitação, que tem o valor de R$ 24.285,20, um novo processo será feito. A nova data está marcada para o dia 25, às 14h, na sala de licitações da Prefeitura Municipal de Tangará da Serra.

Serra não deverá disputar 2ª divisão deste ano

>> **Luciano Góis**
Redação DS

Foi divulgado nesta semana que no próximo dia 25 acontecerá na sede da Federação Mato-grossense de Futebol o arbitral para o Campeonato Estadual da 2ª divisão.

Porém neste ano a Associação Atlética Serra não deverá participar da competição que dará ao campeão e vice o acesso à primeira divisão do futebol profissional.

No último ano o Serra disputou a competição sob o comando do técnico Sasá que montou um time com atletas pratas da casa entre 18 e 20 anos e enfrentaram muitas dificuldades, inclusive jogando os jogos da primeira fase na casa do adversário, devido a interdição do Estádio Municipal.

Nos últimos dias o comentário que um time profissional de outra cidade viria para Tangará representar a cidade na segunda divisão tornou-se mais forte, porém ninguém ainda confirma a informação. A 2ª divisão deste ano deverá contar de 08 a 10 equipes.

floral
floricultura & arquitetura
NÃO ESQUEÇA: datas importantes têm que ter Flores
DISK-FLORES 3326-6024

ÁGUA SOL
MANUTENÇÃO E LIMPEZA
DE PISCINAS E PEDRAS
Venda e Construção de Piscinas em azulejo, fibra e vinil. Produtos e acessórios em geral.
Av. Brasil, 610-E, Centro
3326-7022
9617-3044

casa SPORT
3326-1984
ou
3326-1869

ACIDENTE

Homem morre e mulher fica gravemente ferida na Serra Tapirapuã

>> **Rodrigo Soares**
Redação DS

Joenilso Fogaça Machado, 28 anos, chegou a ser socorrido pelo Samu, mas morreu ainda no local. Mulher respira com ajuda de aparelhos

Um homem morreu no início da tarde de ontem, 15, após se envolver em um grave acidente na Serra Tapirapuã, que liga os municípios de Nova Olímpia e Tangará da Serra. Segundo informações das autoridades policiais, um caminhão placa KAR-3250, que estava carregado de areia, perdeu o controle em uma das curvas e atingiu um carro Celta placa AKT-4250.

Joenilso Fogaça Machado, 28 anos, foi retirado das ferragens do veículo Celta pelo Corpo de Bombeiros e em seguida atendido pela equipe do Serviço de Atendimento Móvel de Urgência (Samu), que se fez presente no local.

Apesar de todos os procedimentos de primeiros socorros prestados a vítima, ela não resistiu aos ferimentos e faleceu ainda no local do acidente. O corpo de Joenilso foi encaminhado para Tangará da Serra pelo Instituto Médico Legal (IML).

Uma mulher, de 20 anos, que estava na carona, sofreu traumatismo craniano e respira com ajuda de aparelhos. Segundo informações levantadas pela reportagem do DS, seu estado de saúde é grave. O motorista do caminhão está em estado de saúde estável, e não corre perigo de morte.

Reprodução TV Record

Acidente aconteceu no início da tarde de ontem

TANGARÁ DA SERRA

Homens são presos com **seis quilos de maconha**

>> **Rodrigo Soares**
Redação DS

A Polícia Judiciária Civil de Tangará da Serra prendeu no início da tarde de ontem, 15, três homem em posse de seis quilos de maconha. De acordo com informações do Boletim de Ocorrência, a prisão aconteceu quando a equipe de policiais estava fazendo investigações nas proximidades do bairro Jardim dos Ipês. Ao perceber a presença dos investigadores, um carro (táxi) que estava em um local suspeito tentou fugir, mas foi cercado pelos policiais. Antes de ser detido, os investigadores visualizaram quando um dos suspeito jogou da janela do veículo uma mochila, onde estava escondida o entorpecente.

Reprodução TV Record

A Polícia Civil continua investigando o caso

Além dos seis quilos de maconha, os investigadores apreenderam quatro celulares e uma arma artesanal. A Polícia Civil continuará investigando o caso.

Acusado de matar bebê passará por exame psiquiátrico

>> **Parecis.Net**

Um homem de 31 anos, acusado de ter matado o próprio filho de 1 ano, deverá passar por exames neurológicos e psiquiátricos, de acordo com a decisão da juíza Lidiane de Almeida Anastácio Pampado, da Primeira Vara de Campo Novo do Parecis. O crime ocorreu em janeiro de 2012, após uma discussão entre o pai e mãe da vítima, que terminou na morte do bebê, atingido com 12 golpes de canivete.

Na determinação, a juíza autoriza que o réu, preso há dois anos na Cadeia Pública de Campo Novo do Parecis, seja submetido à uma tomografia computadorizada.

Ainda da decisão, a juíza sugere que o exame possa apontar se o acusado possui algum tipo de doença ou desenvolvimento mental incompleto. A defesa alega que o cliente possui uma insanidade mental, além de sustentar que há um coágulo no cérebro dele.

MATO GROSSO

Traficantes internacionais de drogas **são 'caçados' em 4 cidades**

200 policiais participam da ação

>> **Só Notícias**

Policiais federais realizaram na manhã de ontem, 15, o cumprimento de seis mandados de busca e apreensão e também de prisões em quatro cidades de Mato Grosso. A ação fez parte da "Operação Escorpião" de combate ao tráfico internacional de drogas que foi realizada no Estado e em São Paulo, Minas Gerais, Mato Grosso do Sul e Paraná.

A assessoria da PF informou que dois mandados foram cumpridos em Glória do Oeste, dois em Porto Espiridião, um em Várzea Grande e outro em Cuiabá. No entanto, não soube informar quais os tipos de mandados cumpridos em cada localidade, já que a ação é coordenada pela Polícia Federal de São Paulo e a PF local deu apenas apoio. Também não foi confirmado para onde os presos foram levados.

Nos cinco estados, a PF cumpriu 43 mandados de prisão preventiva e 52 de busca e apreensão. 200 policiais participam da ação determinada pela 2ª Vara Federal de Araraquara (SP), que pediu ainda o bloqueio de valores depositados em contas bancárias de suspeitos.

Iniciada em fevereiro do ano passado, a investigação já resultou na prisão de 26 pessoas, apreensão de 380 quilos de cocaína, 130 quilos de maconha, 500 pontos de LSD, além de armas de fogo, 28 veículos e R$ 100 mil. As drogas apreendidas ingressaram no país pelas regiões de fronteira.

Os investigados traziam drogas da Bolívia e Paraguai, entrando por Mato Grosso e Mato Grosso do Sul. O comércio, de acordo com a PF, era feito no interior paulista e Minas Gerais.

PRÁTICAS PEDAGÓGICAS

Colégio Ideal promove a aprendizagem através de projetos

>> **Redação DS**
Assessoria

Coordenados por seus professores, os alunos do Colégio Ideal realizaram neste primeiro bimestre de aula, diversos trabalhos que enriqueceram seu aprendizado, dentro e fora da sala de aula. O bimestre teve duração de 27 de janeiro a 04 de abril.

Segundo a coordenação, dentro de propostas organizadas em práticas do dia-a-dia da sala de aula, foram demonstradas algumas ações que favorecem o aprendizado do aluno desde a educação infantil até o ensino médio, sejam elas de leitura, pesquisas, atividades, jogos ou brincadeiras. "Nossa intenção é promover a participação dos alunos em trabalhos individuais e em grupos, despertando a curiosidade, o desejo de aprender e a ampliação dos conhecimentos que são aspectos importantes na formação de cada aluno".

Nas séries iniciais, por exemplo, a ludicidade se faz necessária a fim de que haja uma aprendizagem efetiva. A professora desenvolveu de maneira criativa, uma aula divertida e rica em conhecimento matemático. Os alunos do 1º ano estudaram sequência numérica através de um jogo chamado "bola no buraco". Prática pedagógica exemplar.

No 4º ano o trabalho em destaque foi na disciplina de ciências. "O laboratório e as pesquisas se tornam práticas necessárias à aprendizagem efetiva". Nessa aula aprenderam de maneira prazerosa o desenvolvimento das plantas de espécies diferentes.

Além destes, foram desenvolvidos também no 1º ano os projetos 'A Importância das Frutas' e outro tratando da socialização e a motricidade através do resgate de brincadeiras infantis da época da vovó. No 1º período, com muita alegria, diversão e encenação os alunos apresentaram um show através do projeto - O Circo e aprenderam bricando através da análise de rótulos.

No 4º ano o trabalho em destaque foi na disciplina de ciências

Os alunos do 1º ano estudaram sequência numérica através de um jogo

3ª série do Ensino Médio – aula prática de Química

Maternal 3 - Olha a onda... Maternal III... só alegria...

Já o 3º ano estudou sobre o Córrego Buriti e sua mata ciliar, entendendo as consequências da ação humana; e o 6º ano, na prática no ensino de Geografia, refletiram sobre as transformações sociais promovidas pelas ações antrópicas.

O maternal 3 trabalhou o projeto de literatura com o teatro 'A Estrelinha Preguiçosa' e 'Olha a onda' e o 5º ano desenvolveu noções matemáticas através de jogos - trabalhando o valor do dinheiro.

ANA MARIA MACHADO

Inscrições para **1º Concurso Literário** terminam nesta sexta

Concurso tem como tema central a escritora de renome internacional Ana Maria Machado

>> **Fabíola Tormes**
Redação DS

Termina nesta sexta-feira, dia 18 de abril, o prazo dado para adesão das unidades escolares que queiram participar do 1º Concurso Literário de Tangará da Serra, promovido pela Secretaria Municipal de Educação e Cultura de Tangará da Serra (Semec), Programa de Pós Graduação em Estudos Literários (PPGEL) e Editora Ideias.

Em sua primeira edição, o concurso tem como tema central a escritora de renome internacional Ana Maria Machado, através de sua recente obra "A menina que vivia perdendo". "Para escrever os textos, o aluno fará a leitura do conto e produzirá seu conto, observando os elementos constituintes do gênero, a criação e a criatividade, a originalidade, a intertextualidade, a coerência e a coesão textual, e, se for o caso, as vivencias e experiências pessoais e linguagem adequada à categoria", explicam os organizadores, ao destacar que o concurso é aberto a todos os alunos de escolas públicas e privadas de Tangará da Serra.

Os três melhores alunos autores dos contos selecionados e seus respectivos professores responsáveis serão premiados e receberão das mãos da autora Ana Maria Machado a premiação, durante o 3ª Salão do Livro de Tangará da Serra, que será realizado em junho próximo.

Delícias da Cozinha
Garoto

Peso	Chocolate Garoto ao leite	Chocolate Branco	Chocolate recheado
50g	R$ 4,00	R$ 5,00	-
100g	R$ 8,00	R$ 9,00	-
150g	R$ 12,00	R$ 13,00	-
250g	R$ 20,00	R$ 21,00	-
350g	R$ 28,00	R$ 30,00	R$ 33,00
500g	R$ 39,00	R$ 41,00	R$ 44,00
750g	R$ 59,00	R$ 61,00	R$ 65,00
1Kg	R$ 69,00	R$ 71,00	R$ 75,00

Temos ovos de 1Kg, 2Kg, 3Kg e 5Kg
Ovos trufados, prestígio com castanha de caju, nozes, castanha do pará, chocolate de coração, bombons recheados, pirulitos e coelho de chocolate

Cestas decoradas com ovos de páscoa e coelhas

Rua São Paulo, 262-W - Centro
3326-3215 / 9987-2721 com Faraildes

*Anuncie aqui
(65) 3326-6501

Diário da Serra
>> TANGARÁ DA SERRA - MATO GROSSO - BRASIL
QUARTA-FEIRA - 16 DE ABRIL DE 2014

IMÓVEIS À VENDA - (65) 9987-5151

01) Casa na Vila Alta em laje, piscina, 15x45 ...500.000 em soja

02) Casa na Vila Alta com 2 quartos, suite, terreno de 15x45, piscina, porcelanato etc... 420.000.

03) BARBADA - Terrenos juntos no centro, de 15x30 cada terreno, com um barracão pré-moldado ...220.000.

04) Prédio comercial com salas e salão comercial já alugadas e casa nos fundos, rendem aluguel de 6.000.00 por mês, no centro...600.000.

05) Terreno na Tancredo Neves, 13x30 próximo ao campo de futebol Mané Garrincha...100.000.

06) Terreno de 15x45 no centro, próximo a Vivo, fundos da Prefeitura. ...500.000.

07) Terrenos juntos (2) medindo 15x45, todos murados com 3 metros de altura, próximo ao Parque das Mansões ...400.000

08) Barracão comercial com casa de residencia nos fundos, 30 metros da Rua I. ...400.000 aceita negociação em proposta.

09) Terrenos de 15x45, juntos no jardim paraíso .... 150.000.

10) Apartamento no centro, Edificio Athenas com,1 quarto, cozinha conjugada com sala, 48m², elevador, bom para casal, estudante etc... 110.000.00

11) Casa na Vila Alta toda em laje, 1 suite, 2 quartos, sala ampla, cozinha ampla, jardim de inverno 182m² de construção ...380.000

12) Área de 16 alqueires, ou seja, 400 mil m² no perímetro urbano, boa para loteamento... 8.000 reais m².

13) Terreno próximo a Unic 15x30, bom para Kit Netes rua 10. R$ 100.000.

14) Prédio comercial na Avenida Brasil, Vila Alta, 600m² com 8 salas, salão comercial em laje, 3 pisos ...1.200.000

15) Salão comercial na Rua 1 já alugado para o estado com contrato de 5 anos 600.000.

16) Terreno 22.30x30 Próximo ao Posto Favete, com casa e escritura averbada, a 100 metros da Avenida Brasil ...450.000.

17) Casa no centro próximo a feira, em lage, 1 suite, 3 quartos amplos, cozinha ampla, sala ampla, terreno 15x45, portão eletronico ...350.000, aceita-se casa de menor valor.

18) Terreno na rua São João 360m² 80.000

19) Casa em laje esquina, suite, quartos, sala, cozinha, churrasqueira, etc. ...350.000

20) Terreno na Tancredo Neves em frente a Vila Olimpica 13x30 120.000.

21) Casa próximo ao Fórum, de laje, edícula e churrasqueira, murada, bem localizada. 230.000.

22) Terreno no Parque das Mansões de 15x30 ...185.000

23) Sitio de 11.5 Alqueres a 10 km do centro asfalto..60.000 por Alqueres.

24) Terreno no Parque das Mansões 15x30, a 50 metros de frente ao shoping ...300.000 Facilita o pagamento.

25) Terreno 16x80 na Av Nilo Torres comercial ...300.000

26) Troca-se apartamento térreo no Edifício Genova no valor de 140.000, por casa ate 200.000.

27) Terreno na Avenida Mauá em frente a La Carreta 28 de frente e 30 lateral Sinal Adesivos...$ 500.000.00.

28) Casa no centro próximo a rua I e Eletrica Pinheirão terreno 15x30...250.000.

29) Três terrenos juntos de 15x45 próximo a Associação dos Caminhoneiros. ...100.000.

30) Área comercial, de 6.6 há. medindo 126 de frente para o asfalto e 516 de fundos sentido Tangara x Campo-novo, perímetro urbano... 35.000 reais m².

31) Áreas comerciais de vários tamanhos no Rodoanel e Vários preços

32) Chácara de 100x165 com córrego e poço artesiano cercado na linha 12 ...80.000.

33) Terreno próximo ao Fórum, de 15x75 bom para kitnetes 170.000

34) Pesqueiro no Rio Sepotuba, em alvenaria todo mobiliado 75x125 com plataforma de 5x13 no Calcário... 85.000

35) Terreno todo murado próximo ao Hospital Santa Ângela e Tancredo Neves...370.000

36) Barracão já alugado na Rua I terreno 13x30 ...350.000.00.

37) Terreno 15x45 no centro, próximo a Sthil Moto Serras e Soares Auto Eletrica ...500.000.00

38) Casa em alvenaria 200m², terreno 15x84 na linha 12, no condominio ...270.000

39) BARBADA... Casa semi pronta, faltando iluminárias e pintura com 180m² de alvenaria, terreno de 13x45 próximo ao jornal Diário da Serra... 110.000+restantes parcelas do terreno.

40) Chácaras de vários tamanhos localidades e preços.

41) Dois terrenos juntos de 15x45 todo murado próximo ao Fórum 260.000

42) Área na Avenida Brasil, próximo ao Rodoanel 2.5 Hh. medindo 105x236 .... 65.000m².

43) Dois lotes juntos de 18 Alqueires cada, lote no Antônio Conselheiro, pastagens, energia, casa. 35km.... 250.000.

44) Dois lotes juntos no Antônio Conselheiro de 16 Alqueires cada lote, casa, energia, pastagens etc... 300.000.

45) Terreno de 15x45 comercial, no centro da cidade próximo a Caixa Econômica... 800.000

46) Casa na Vila Alta em laje, terreno de 15x45, 1 suíte com close e móveis embutidos, 2 quartos com móveis, área de festa, hidromassagem 300m² em construção , averbada pra financiamento... 650.000

47) BARBADA- Casa próximo ao hospital das clínicas no centro da cidade, boa para escritórios e clinicas... 280.000

48) Terreno de 15x30 em frente a Valtra comercial... 160.000

49) Prédio comercial no centro, 6 sala no andar superior, salão comercial em baixo, todos alugados, rende 5 mil de aluguél... 850.000

50) Imóvel comercial na Av: Mauá ...450.000

51) Terreno no Tarumã 10x25 rua 160... 45.000

52) Terreno de 15x45 na Vila Alta, próximo ao mercado prudente ... 200.000. Aceita proposta

53) Casa na Vila Alta, 2 suítes com close e armários, 1 quarto, 1 banheiro social, piscina, etc... 400.000.

54) Dois terrenos juntos na Rua I comercial... 600.000.

55) Prédio comercial no centro, 6 sala no andar superior, salão comercial em baixo, todos alugados, rende 5 mil de aluguel... 850.000

56) Área comercial no Rodoanel 50 x 100. R$ 170.000

AVALIAÇÕES E CONSULTORIAS COMERCIAIS, JUDICIAIS OU BANCÁRIAS EM QUALQUER TIPO DE IMÓVEIS
CRECI 03983-MT

casa@campo
CORRETORA E IMOBILIÁRIA
CRECI - 1130 - J
CORRESPONDENTE AUTORIZADO CAIXA
TANGARÁ SHOPPING - SALA 63
TELEFONE - (65) 3326 -2107
PLANTÃO 24 HORAS
9638-9442
VENDAS E FINANCIAMENTOS DE IMÓVEIS
AVERBAÇÕES, CONTRATOS, AVALIAÇÕES, VISTORIAS.
ABRA CONOSCO SUA CONTA POUPANÇA E UNIVERSITÁRIA

CENTRO

Casa contendo 3 quartos, Wc, sala, cozinha, área de serviços, forro em madeira, (não financia) R$ 220.000,00.

Imóvel com 185m² de construção, sendo 3 quartos, sala, cozinha, Wc, área de serviços, madeiramento externo, peça com 2 dependências e 2 WCs. R$ 400.000,00.

Belo sobrado contendo no piso superior: 1suíte com móveis planejados e Wc em porcelanato com espaço para hidro, sacada e escritório; e no piso inferior: Sala, Cozinha com tampo em granito,1 suíte, varanda ampla,garagem, área de serviços, Wc externo, 1 quarto, toda em laje, janelas em Blindex, cerâmica Portinari. R$ 400.000,00.

JARDIM CALIFÓRNIA

Casa contendo 85m² de construção sendo 3 quartos, sala, cozinha, Wc externo, área de serviços.(não financia) R$ 80.000,00.

JARDIM DO LAGO

Maravilhoso imóvel novo, com 261m² de construção contendo1 suíte máster, 2 suítes, sala de TV, cozinha externa com sala de estar e área de lazer com churrasqueira com balcão de mármore, toda em laje com platibanda, aquecedor solar, piscina e garagem para 2 carros, por R$ 850.000,00.

JARDIM EUROPA

Edícula com excelente terreno medindo 15 x 45 contendo 1 suíte, 2 quartos, sala, cozinha, área de serviço, 2 áreas de lazer, churrasqueira com pia em granito, cerca elétrica, piscina, gramado,(não financia) 240.000,00.

Casa nova, com 232m² de construção sendo 3 suítes onde 1 é com closet, sala, cozinha, lavanderia, garagem para 2 carros, área de lazer com churrasqueira e lavabo, janelas em Blindex, toda em laje, piso em porcelanato, gramada, cerca elétrica, portão eletrônico, R$ 500.000,00.

JARDIM SANTA LÚCIA

Casa e ponto comercial com 190+190m² de construção sendo 1 salão comercial no piso inferior e 3 quartos, sala, cozinha ampla e WC no superior. R$ 600.000,00.

JARDIM PARAÍSO

Imóvel novo, com 125m² de construção contendo 1 suíte, 2 quartos, sala, cozinha, área de serviços e garagem, telhas em cimento, forro em gesso e janelas em blindex, R$ 195.000,00.

TARUMÃ

Casa com 1 suíte, 1 quarto, 2 Salas, Cozinha, área nos fundos, toda murada, gramada, com portão eletrônico, forro em PVC, (não financia) R$ 85.000,00.

Casa nova, pronta para financiar com 72,5m² de construção sendo 2 quartos, sala, cozinha, wc, lavanderia, janelas em blindex, R$ 120.000,00.

Imóvel Novo contendo 1 suíte, 1 quarto, sala e cozinha estilo americano, forro em PVC, janelas em blindex, telhas em cimento, R$ 130.000,00.

Casa nova contendo 1 suíte, 2 quartos, Wc, sala, cozinha, lavanderia, garagem para 2 carros, forro em PVC R$ 155.000,00.

Imóvel novo, com 120m² de construção contendo 1 suíte, 2 quartos, sala, cozinha, área de serviços e garagem, telhas em cimento, forro em gesso e janelas em blindex, R$ 180.000,00.

Casa nova com 186m² de construção, sendo 2 suítes, 1 quarto, sala, cozinha planejada, Wc, Garagem, Despensa, edícula com 1 suíte, sala e cozinha estilo americano, área de serviços, portão eletrônico, porcelanato, pias em mármore com cubas, R$ 270.000,00.

VILA SANTA TEREZINHA

Casa com terreno de 15x45 e 185m² de construção sendo 2 suítes, 1 quarto, Sala de Estar, Sala de Jantar, Wc, Cozinha Planejada, Varanda c/ lavanderia e Wc Externo, Garagem, Quintal todo Gramado, Área na frente, portão eletrônico, R$ 250.000,00.

JARDIM 13 DE MAIO

Com excelente localização, a apenas 150m da Rua 1, casa com 1 suíte, 3 quartos, sala, cozinha, garagem, edícula com 1 suíte, Wc externo, Churrasqueira, fogão à lenha, dispensa, lavanderia + 1 cômodo com 40m². R$ 280.000,00.

JARDIM AMÉRICA

Casa com 168m² de construção contendo 1 suíte com hidro, 2 quartos com guarda roupas, sala com sofás, cozinha planejada, wc social, área de serviços, churrasqueira com balcão em mármore, jardim, R$ 220.000,00.

Casa com 1 suíte, 1 quarto, Wc, sala, cozinha planejada, área de serviços, escritório, garagem ampla, portão eletrônico, entrega com ar condicionado, alguns móveis planejados e um sofá em couro, R$ 210.000,00.

TERRENOS

Terreno no Tarumã, murado nas laterais, próximo à creche, medindo 10 x25 R$ 40,000,00.

Do Jeito que você precisa, terrenos no Jardim Itália com vários tamanhos, a partir de R$ 53.000,00.

Terreno no Jardim Itália, no asfalto, medindo 12 x 39, R$ 70.000,00.

Terreno no Jardim Paraíso medindo 13 x 19, de esquina, no asfalto, R$ 75.000,00.

Terreno na Vila Alta III, paralelo à Avenida Brasil, medindo 15 x 45, R$ 85.000,00.

Terreno no Centro, murado, medindo 12,5 X 45 por apenas R$ 95.000,00 .

Terreno medindo 15 x 30 na Vila Alta, a 30 metros da Av. Brasil, R$ 100.000,00.

Terreno bem localizado, medindo 12 x 39,5, próximo ao shopping, somente $ 115.000,00.

Terreno no Jardim Floriza, sob esquina, no asfalto, medindo 15 x 30, R$ 180.000,00.

Terreno no Jardim Paraíso medindo 276,15 m², R$ 80.000,00.

Terreno no Jardim Paraíso medindo 316,75m², R$ 85.000,00.

ÁREA RURAL

Venha conferir, Chácara próxima a Tangará medindo 4.2 hectares, com sede em alvenaria contendo 2 quartos, 2 salas, cozinha e área externa, e uma represa, R$ 180.000,00.

JP IMÓVEIS
IMOBILIÁRIA CRECI: 06068-J/MT

JOÃO PEDRO - FONE: (65) 9984-2556
E-MAIL: JPIMOVEISTGA@HOTMAIL.COM

FAZENDAS PARA VENDA DE VÁRIOS TAMANHOS E DE DUPLA APTIDÃO, TERRA ROXA DE CULTURA E MISTA

FAZENDAS

FAZENDA DE 330 ALQUEIRES, COM APROXIMADO 280 ALQUEIRES FORMADO E DIVIDIDO EM VÁRIOS PASTOS, TERRA MISTA DE CULTURA, 2 CURRAL, SEDE, ENERGIA, BOA DE ÁGUA A 45KM DE TANGARÁ. VALOR: SOMENTE 12.000,00 POR ALQUEIRE.

FAZENDA DE 280 ALQUEIRES, COM 187 ALQUEIRES FORMADOS, NA REGIÃO DE NOVA FERNANDÓPOLIS, DIVIDIDA EM 13 PASTOS, CERCA BOA, TODA DE AROEIRA, CURRAL BOM, SEDE, ETC. VALOR: SOMENTE 8.500,00 POR ALQUEIRE.

FAZENDA DE 1.740 HECTÁRESCOM 1.000 HECTÁRES ABERTOS, TODA CERCADA, CERCA BOA TODA EM AROEIRA, TERRA MISTA, TOPOGRAFIA PLANA, NÃO TEM SEDE, A 110KM DE TANGARÁ DA SERRA. VALOR: SOMENTE R$ 2.500,00 POR HECTÁRE.

OCASIÃO
UM SÍTIO DE 30 ALQUEIRES, 100% FORMADO EM CAPIM BRAQUIARÃO, TODO LIMPO, LOCALIZADO NO BEZERRO VERMELHO A 15 KM DA CIDADE, TERRA DE CULTURA E BACURI, ÁREA DE DUPLA APTIDÃO (PECUÁRIA E LAVOURA), CERCA BOA TODA EM AROEIRA, CONTÉM 5 REPRESAS. VALOR: SOMENTE R$ 26.000,00 POR ALQUEIRES.

SÍTIO LOCALIZADO A 10 KM DE TANGARÁ, 1.000 METROS FORA DO ASFALTO, PARTE TERRA ROXA E PARTE MIXTA, TODO FORMADO, BOM DE ÁGUA, CONTÉM 2 CASAS DE MADEIRA BOA, 2 BARRACÕES PRÉ MOLDADO SENDO UM PARA MÁQUINAS E OUTRO PARA ORDENHA, 2 AVIÁRIOS SENDO UM TOTALMENTE AUTOMATIZADO, 1 CURRAL E ETC. VALOR: R$ 750.000,00.

CHÁCARA DE 5 HECTÁRES, QUADRADA, DE 220X220, LOCALIZADA NA REGIÃO DO ARARÃO, A 3KM DA CIDADE, TODA CERCADA E COM ENERGIA. VALOR: SOMENTE R$ 150.000,00. PEGA-SE CASA DE MENOR VALOR NO NEGÓCIO.

CHÁCARA DE 1 HECTÁRE, COM MEDIDAS DE 40X250, LOCALIZADA NA REGIÃO DO ARARÃO, A 3KM DA CIDADE. VALOR: R$ 45.000,00.

UM TERRENO PARA PESQUEIRO NO RIO SEPOTUBA, NA REGIÃO DE NOVA FERNANDÓPOLIS. VALOR: R$ 38.000,00.

CASAS / TERRENOS

OCASIÃO
CASA NO JARDIM DO LAGO, CONSTRUÇÃO NOVA DE 283M², MUITO BARATA SOMENTE 2,050M², SENDO DUAS SUÍTES + UM QUARTO, WC SOCIAL, COZINHA PLANEJADA, SALA AMPLA, ÁREA DE SERVIÇO FECHADA, CHURRASQUEIRA BOA, COM BALCÃO DE PEDRA DE PRIMEIRA, GARAGEM PARA DUAS CAMINHONETES, ETC. VALOR: SOMENTE 580.000,00.

UMA CASA NO CENTRO DA CIDADE COM DOIS TERRENO EM FORMA DE L COM APROXIMADAMENTE 330M² DE CONSTRUÇÃO, COM 2 SUITES SENDO MOBILIADA E OUTRA EXTERNA, + 2 QUARTOS SENDO UM MOBILIADO, 2 SALAS, COZINHA PLANEJADA, WC SOCIAL, 2 DESPENSAS + WC EXTERNO, ÁREA DE SERVIÇO COM CHURRASQUEIRA ELÉTRICA, 2 GARAGENS PARA 5 CARROS, LAVANDERIA FECHADA, PISCINA GRANDE TODA ILUMINADA COM HIDRO E CASCATA ALTA DE PEDRA COM SALA DE MÁQUINA, CASA TODA JARDINADA E ARBORIZADA E ETC. TUDO ISSO SOMENTE R$580.000,00.

3 TERRENOS JUNTOS, LOCALIZADOS NA RUA 18, DE ESQUINA, NA VILA ESMERALDA, PONTO COMERCIAL, PLANO, NÃO PRECISA DE ATERRO VALOR: SOMENTE R$ 150.000,00.

UM APARTAMENTO NO EDIFICIO ROMA, SENDO 3 SUÍTES MOBILIADO, SENDO 1 MASTER, COZINHA PLANEJADA, SALA, SACADA, DESPENSA, GARAGEM PARA 2 CARROS, SALÃO DE FESTAS, CHURRASQUEIRA NA BEIRA DA PISCINA, ETC. VALOR R$ 600.000,00.

2 TERRENOS JUNTOS, LOCALIZADOS NA VILA ALTA III, POSIÇÃO DE SOMBRA. VALOR R$ 110.000,00. ACEITA-SE PROPOSTA.

CASA DE ESQUINA, TODA NA LAJE, LOCALIZADA NO JARDIM TANGARÁ I, PRÓXIMO AO BIG MASTER DA AV. BRASIL, SENDO UMA SUÍTE COM HIDRO E + DOIS QUARTOS, WC SOCIAL, SALA AMPLA, COZINHA PLANEJADA, GARAGEM PARA VÁRIOS CARROS, EDICULA COM CHURRASQUEIRA E BALCÃO DE PEDRA, UM QUARTO, WC EXTERNO, LAVANDERIA, ÁREA DE SERVIÇO E ETC. DOCUMENTAÇÃO PRONTA PARA FINANCIAR. VALOR: SOMENTE R$ 380.000,00.

CASA LOCALIZADA NA VILA LONDRINA, PRÓXIMO AO CORPO DE BOMBEIROS, SENDO 2 DORMITÓRIOS, WC SOCIAL, SALA, COZINHA, ÁREA DE SERVIÇO, ECT. VALOR: SOMENTE 100.000,00.

TERRENO DE BICO AO LADO DO POSTO SHOPING DA RUA 01 DE FRENTE PARA AS DUAS AVENIDAS NILO TORRES E ISMAEL J. DO NASCIMENTO, EXCELENTE LOCALIZAÇÃO PARA PONTO COMERCIAL DIVERSO. VALOR: SOMENTE R$ 250.000,00.

CASA LOCALIZADA NO JARDIM DO LAGO, DE ESQUINA, CONSTRUÇÃO NOVA COM ACABAMENTO DE 1ª, TODA NO PORCELANATO, COM 280M² DE CONSTRUÇÃO, SENDO 1 SUÍTE COM CLOSET, COM JARDIM DE INVERNO + 2 SUÍTES, 1 ESCRITÓRIO, 2 SALAS, COZINHA, ÁREA DE SERVIÇO, DESPENSA, GARAGEM PARA 4 CARROS COM PORTÃO DE ELEVAÇÃO, E ETC. VALOR: SOMENTE R$ 650.000,00.

4 TERRENOS JUNTOS, TOTALIZANDO 2.025M², COM EXCELENTE LOCALIZADO NO JARDIM SHANGRI-LÁ, RUA 4, TERRENO DE ESQUINA. VALOR: 360.000,00.

CASA NOVA RECÉM CONSTRUÍDA TODA EM LAJE, COM EXCELENTE LOCALIZAÇÃO NO CENTRO, DE ESQUINA, ACABAMENTO TODO DE PRIMEIRA, PISO TODO EM PORCELANATO, COM 235M² DE CONSTRUÇÃO, SENDO 3 SUÍTES, SALA, COZINHNA AMPLA PLANEJADA COM MÓVEIS DE 1ª E DISPENSA GRANDE, ESCRITÓRIO, ÁREA COM BALCÕES DE PEDRA, ÁREA DE SERVIÇO, WC EXTERNO, 2 GARAGENS COM PORTÃO ELETRÔNICO SENDO UMA PARA CADA RUA, SISTEMA DE SEGURANÇA COM MONITORAMENTO POR CÂMERA E CERCA ELÉTRICA. VALOR: R$ 600.000,00.

TERRENO DE ESQUINA COM ÓTIMA LOCALIZAÇÃO NO JARDIM PORTO SEGURO, MEDINDO 13X20 METROS, OU SEJA, 260M². VALOR: R$ 38.000,00

CASA NO CENTRO, PRÓXIMO A ESTAÇÃO RODOVIÁRIA, TERRENO COM 20 METROS DE FRENTE, PONTO COMERCIAL, SENDO UMA SUÍTE + DOIS QUARTOS, WC SOCIAL, SALA, COZINHA, GARAGEM PARA TRÊS CARROS, ETC. VALOR: SOMENTE 250.000,00.

TERRENO NA LIONS INTERNACIONAL, ÓTIMA LOCALIZAÇÃO, PRÓXIMO A OESTE VEÍCULOS, MEDINDO 24,214M2. VALOR: SOMENTE 1.200.000,00.

TERRENO NO JARDIM TARUMÃ, RUA 160, TODO MURADO E PLANO, NÃO PRECISA DE ATERRO. VALOR: 45.000,00.

CASA NO CENTRO DA CIDADE, PONTO COMERCIAL, COM SALÃO DE BELEZA NA FRENTE, DUAS SUÍTES + UM QUARTO, WC SOCIAL, MAIS UM QUARTO EXTERNO, ÁREA DE SERVIÇO MUITO GRANDE COM CHURRASQUEIRA E FORNO JUNTO ACOPLADO MUITO BOM, GARAGEM PARA DOIS CARROS OU MAIS, ETC. VALOR: SOMENTE 380.000,00.

APARTAMENTO NO EDIFÍCIO GÊNOVA I, APARTAMENTO TÉRREO, SENDO 1 SUÍTE +2 DORMITÓRIOS, W.C SOCIAL, SALA AMPLA PARA DOIS AMBIENTES, SACADA, COZINHA AMPLA COM BALCÃO DE GRANITO, ÁREA DE SERVIÇO, 1 VAGA NA GARAGEM, ÁREA DE LAZER COM CHURRASQUEIRA, PISCINA, SALÃO DE REUNIÃO, QUADRA E ETC. VALOR: R$ 160.000,00

ALUGUEL

UM APARTAMENTO DE 250M², NO CENTRO DA CIDADE, NOS FUNDOS DO CENTRO CULTURAL, SENDO 2 SUÍTES + 2 QUARTOS, 3 SALAS, 2 ÁREAS DE SERVIÇO, COZINHA PLANEJADA, GARAGEM PARA 3 CARROS ETC. VALOR: 2.000,00.

APARTAMENTO NO CENTRO DA CIDADE, SENDO 1 SUÍTE + 2 QUARTOS, WC SOCIAL, SACADA, 2 SALAS, COZINHA GRANDE, ÁREA DE SERVIÇO, GARAGEM, ÁREA DE LAZER COM CHURRASQUEIRA E FOGÃO CAIPIRA. NÃO TEM TAXA DE CONDOMÍNIO. VALOR: SOMENTE R$ 1.000,00.

Consulte no site abaixo: Fazendas, sítios, casas, terrenos e outros.

WWW.JPIMOVEISONLINE.COM.BR

SIGA

OESTE VEICULOS LTDA
Av. Brasil nº 1311 – S – Bairro Centro
Tangara da Serra – MT - CEP 78.300-000
Telefones:65-3325-0101 / 65-3325-0202

VEICULOS SEMI-NOVOS E USADOS

VEICULO	PLACA	ANO	KM	COR	OPCIONAL	COMB	ST	VALOR
AGILE 1.4 LTZ	NJW7871	11/11	41.009	PRETO	COMPLETO	FLEX		31.000,00
AGILE 1.4 LT	NPI0087	09/10	83.985	CINZA	COMPLETO	FLEX		26.900,00
CORSA CLASSIC LS	NPE2212	11/11	31.590	PRETO	COMPLETO	FLEX		23.500,00
FOX 1.6 GII TREND - 04PTS	OBF2055	12/13	27.095	PRATA	COMPLETO	FLEX		37.000,00
S10 EXECUTIVE 4X4	NPP1610	09/10	144.825	BRANCA	COMPLETA	DIESEL		62.900,00
S10 EXECUTIVE 4X2	KAR2091	09/10	210.336	BRANCA	COMPLETA	DIESEL		63.900,00
S10 LT CD 4X4 AUTOMATICA	NUC9822	12/13	70.892	PRATA	COMPLETA	DIESEL		91.000,00
S10 LT CD 4X4 AUTOMATICA	NUA1563	12/13	73.468	CINZA	COMPLETA	DIESEL		91.000,00
S10 LTZ CD 4X4 AUTOMATIC	OAJ0562	12/13	94.093	PRATA	COMPLETA	DIESEL		102.000,00

(V) VENDIDO // (R) RESERVADO // (C) CONSIGNADO // (I) INDISPONIVEL // (T) TRANSIÇÃO//(M) MUTUM

FAVOR NOS CONSULTAR ANTES DE QUALQUER NEGOCIAÇÃO.
CONSULTE-NOS PELOS FONES: (65)3325-0101 OU (65)3325-0202

TANGARA DA SERRA-MT., 14 DE ABRIL DE 2014.

PROJETOS
Residencial e Comercial
Laudo Técnico para Alvará
Desmembramento
Regularização de Obras
Ueslei Alves
Cel.: (65)9627-8336
Rua Gumercindo A. Marques nº 319-W,Sala 01
Vila São Pedro, Tangará da Serra-MT.

IMÓVEIS

VENDE-SE
Casas a partir de R$ 85.000,00. Casas no Tarumã a partir de R$ 115.000,00. Prontas para financiamento. Tratar: 9935-4086 / 3325-1472 (22/04)

VENDE-SE
Sítio a 50km da cidade, aproximadamente 24 Hectáres, com casa, 3 quartos, sendo, uma suíte, Banheiro social e uma cozinha ampla com dispensa, banheiro, lavanderia e churrasqueira, poço artesiano, represa, cercada e rio tarumã. Aceita-se proposta de casa. Tratar: 9246-8360 / 9984-5656 (22/04)

VENDE-SE
Uma área de terra em Nova Fernandópolis, 152 Hectáres, com casa de alvenaria e energia elétrica, e outra área com 300 Hectáres, casa de alvenaria, na reserva do cabaçaí. Tratar: 9981-8805 / 9979-9840 (22/04)

VENDE-SE
Terreno no Centro, próximo ao Camelô e rodoviária, excelente para escritório ou comércio. Dimensão 7,5X45m. R$ 100.000,00. Aceita-se carro, à prazo - Tratar: (65)9958-4811 ou (65) 8142-3581 – CRECI / 1674 - MT. SITE: www.imoveisfazendas.com.br (22/04)

54.000M² - TANGARÁ
54.000 m² – Tangará. Área perímetro urbano de Tangará, ótima localização. Excelente para loteamento R$ 50.000 / m². Aceita-se casas, sítios, imóveis em Cuiabá. Tratar: (65)9958-4811 ou (65) 8142-3581 – CRECI / 1674 - MT. SITE: www.imoveisfazendas.com.br (22/04)

VENDE-SE
Terreno Parque Ocasião, 15X30m. Ótima localização. Tratar: (65)9958-4811 ou (65) 8142-3581 – CRECI / 1674 - MT. SITE: www.imoveisfazendas.com.br (22/04)

BARBADA
Vende-se uma casa com 02 quartos, sala, cozinha, wc. Apenas R$ 35 mil. Tratar: (65)9958-4811 ou (65) 8142-3581 – CRECI / 1674 - MT. SITE: www.imoveisfazendas.com.br (22/04)

MAMÃO COM AÇUCAR
Vende-se um terreno comercial na rua 26, 400 m², Excelente para comércio, oficina. R$ 85.000,00. Aceita-se carro. Tratar: (65)9958-4811 ou (65) 8142-3581 – CRECI / 1674 - MT. SITE: www.imoveisfazendas.com.br (22/04)

CASA CENTRO
Vende-se uma casa próximo ao Itaú, 03 quartos, sendo 1 suíte, garagem, 02 salas, cozinha, wc, área de serviço. R$ 450.000,00. Aceita-se imóveis em Cuiabá. Tratar: (65)9958-4811 ou (65) 8142-3581 – CRECI / 1674 - MT. SITE: www.imoveisfazendas.com.br (22/04)

CASA JD PARAÍSO
Com 03 quartos, 02 salas, cozinha, banheiro, murada. Ocasião R$ 100.000,00. Tratar: (65)9958-4811 ou (65) 8142-3581 – CRECI / 1674 - MT. SITE: www.imoveisfazendas.com.br (22/04)

CASA SÃO LUIZ
Com 03 quartos, sala, cozinha, wc, garagem coberta, área fundos. R$ 130.000,00. Tratar: (65)9958-4811 ou (65) 8142-3581 – CRECI / 1674 - MT. SITE: www.imoveisfazendas.com.br (22/04)

CASA SHANGRILÁ
Com 02 quartos, sala, cozinha, wc, rua asfaltada. R$ 70.000,00. Tratar: (65)9958-4811 ou (65) 8142-3581 – CRECI / 1674 - MT. SITE: www.imoveisfazendas.com.br (22/04)

OPORTUNIDADE
Área 3000m², localizada na rua 26. Excelente para depósito, comércio "Loja", perímetro urbano, Vila Goiânia. R$ 70,000/m². Aceita-se carro. Tratar: (65)9958-4811 ou (65) 8142-3581 – CRECI / 1674 - MT. SITE: www.imoveisfazendas.com.br (22/04)

GALINHA PRETA
Vende-se uma área de 1500m², no asfalto, perímetro urbano. Excelente para lazer, associação. R$ 60.000,00. Tratar: (65)9958-4811 ou (65) 8142-3581 – CRECI / 1674 - MT. SITE: www.imoveisfazendas.com.br (22/04)

VENDE-SE
1 Kit Net, situada na rua 5B, 370-W, Vila São Pedro. 1 Suíte com jardim de inverno, sala/cozinha, garagem coberta e área de serviço. Tratar: (65) 9904-3939 Roselda Roos (22/04)

VEÍCULOS

VENDE-SE
Doblô Hlx 1.8 2007, 7 lugares, completa, 99.000 km, revisada recentemente. Tratar com Giuliano: (65)9959-8785 (22-04)

VENDE-SE
Celta 2006, básico, 2 portas, preto. Ótimo estado de concervação. Tratar: 9941-5479 Heberson (...)

VENDE-SE
Chevrolet 92, com trava, alarme, porta-mala elétrico, som e com jogo de rodas liga-leve. Tratar: 9941-5479 Heberson (...)

EDITAL DE CONVOCAÇÃO

Através deste edital público, com fundamento no artigo 51 do Estatuto, a Sra. Leani Cledi Ruppel, Presidente da CASA DO ADOLESCENTE, Instituição Filantrópica, não Governamental, de Utilidade Pública e sem fins lucrativos, com finalidade assistencial, beneficente, auxiliar do Sistema de Garantia de Direitos (SGD) e que tem por finalidade primordial proporcionar a mais ampla proteção ao Adolescente em caráter provisório e excepcional, (artigo 101 da Lei 8.069/90), inscrita no CNPJ Nº 04.792.174/0001-95 com sede sito à Rua 31-B, nº 125 - N, no Jardim Olímpico, em Tangará da Serra-MT, NOMEIA para conduzir o Processo Eleitoral 2014/1025, a Sra. Marilene da Luz Oliveira e CONVOCA todos os associados para a ASSEMBLÉIA GERAL COM ELEIÇÃO E POSSE DA DIRETORIA EXECUTIVA E CONSELHO FISCAL, a realizar-se no dia 25 de Abril de 2014, às 19 horas, nas dependências da Entidade.

Tangará da Serra, 03 de abril de 2014.

Leani Cledi Ruppel
Presidente

EDITAL

A **Astande**, Associação Tangaraense de Pessoas com Deficiência, convoca todos seus associados para uma reunião que acontecerá dia 25/04/2014. na escola 13 de Maio às 17:30 hrs.

Assunto:
-Apresentação de "Chapas para compor uma nova Diretoria".

Todos os membros da **Astande** podem montar e concorrer a Diretoria da entidade.
Formação da Diretoria é composta de:

-Presidente
-Vice Presidente
-1° Tesoureiro
-2° Tesoureiro
-1° Secretário
-2° Secretário

Desde já agradecemos a colaboração e participação de todos.

Tangará da serra 13 de abril de 2014.

Rodrigo Rodrigues

REPÚBLICA FEDERATIVA DO BRASIL
ESTADO DE MATO GROSSO
COMARCA DE TANGARÁ DA SERRA
CARTÓRIO DO 2º OFÍCIO
Ana Rosa da Silva Bastos
Oficial
Rua Olívio de Lima nº 172-W, Centro – CEP 78.300-000 – Fone: (65) 3326-1017

EDITAL DE PROCLAMAS

LIVRO Nº **26-D** FOLHAS: **124.** Nº **7.317**

Faço saber que pretendem casar-se e tendo apresentado os documentos exigidos pelo Art. 1.525, nºs I à IV do Código Civil Brasileiro II.

ELE: MÁRCIO JOSÉ DE OLIVEIRA. Brasileiro, Estado Civil: Solteiro. Profissão: Acabador de Mármore . Filho de: **Wilde José de Oliveira** de Dª: **Zealina Ilídia de Oliveira**. Natural de: **Itanhomi - MG**. Nascido aos: **05/10/1980**, com **32** anos de Idade, residente e domiciliado à Estrada da Biquinha, ao lado da Igreja Assembléia, Balneário 02, nesta Cidade de Tangará da Serra - MT.

ELA: APARECIDA PINTO DA SILVA. Brasileira, Estado Civil: Solteira. Profissão: Estudante. Filha de: **Joaquim Manoel da Silva** e Dª: **Naíra Pinto da Silva**. Natural de: **Tamarana- PR**. Nascida aos: **03/02/1998**, com **16** anos de Idade, residente e domiciliada à Estrada da Biquinha ao lado da Igreja Assembléia , Balneário 02, nesta Cidade de Tangará da Serra - MT.

Se alguém souber de algum impedimento, se oponha no prazo legal de 15 dias na forma da Lei.

*Tangará da Serra/MT, aos **07 de Abril de 2014***

Oficial

PODER JUDICIÁRIO

JUSTIÇA DO TRABALHO
TRIBUNAL REGIONAL DO TRABALHO DA 23ª REGIÃO
1ª VARA DO TRABALHO DE TANGARÁ DA SERRA
RUA OSVALDO PEREIRA DE ARAÚJO, 203, JARDIM NAÇÕES UNIDAS, TANGARA DA SERRA - MT - CEP: 78300-000 - (65) 33262676 - vttangara1@trt23.jus.br
PROCESSO Nº: 0000097-89.2014.5.23.0051

AUTOR: SINDICATO DOS TRABALHADORES RURAIS DE NOVA OLIMPIA e outros (2)
RÉU: GUANABARA AGRICOLA LTDA e outros

OFÍCIO

Sr(a). Diretor(a),

Em cumprimento à determinação exarada pela Exma. Juíza Federal do Trabalho, Dra. Juliana Varela de Albuquerque Dalprá, fica Vossa Senhoria INTIMADA a divulgar que tramita perante este Juízo a ação civil pública nº 0000097-89-2014.5.23.0051, ajuizada pelo Sindicato dos Trabalhadores Rurais de Nova Olímpia, em face de Guanabara Agrícola Ltda e Usinas Itamarati S/A, tendo, ainda, como assistentes litisconsorciais da parte autora o SINTIALCOOL – Sindicato dos Trabalhadores nas Indústrias de Fabricação de Álcool do Estado do Mato Grosso e o Sindicato dos Trabalhadores Rurais de Denise, e para que informe os trabalhadores dispensados pelas rés a partir de 02/01/2014, e que tenham interesse na expedição de alvará para saque do FGTS e habilitação no seguro-desemprego, compareçam no balcão desta Secretaria, munidos de cópia da CTPS, CPF e TRCT (caso possuam cópia do Termo de Rescisão).

Para que surtam os efeitos legais, solicitamos que a mencionada publicidade ocorra durante 5 (cinco) dias consecutivos.

OBS: Favor encaminhar a este Juízo cópias das páginas do jornal em que foi feita a mencionada veiculação, a fim de que sejam acostadas aos autos.

TANGARA DA SERRA, Quarta-feira, 09 de Abril de 2014.

MARCELA VIEITES DE SANT´ANNA

TÉCNICA JUDICIÁRIA

O Sindicato do Comércio Varejista de Tangará da Serra - Sincovatan, vem através desta, solicitar a divulgação conforme o Cláusula Décima Quarta da Convenção Coletiva de Trabalho de 2013/2015, que no dia (19/04/2014), sábado será permitido o funcionamento do comércio até às 18:00 horas em virtude que antecede o DIA DA PÁSCOA.

CARTÓRIO DO REGISTRO CIVIL E ANEXO
DISTRITO DE SÃO JORGE
COMARCA DE TANGARÁ DA SERRA
ESTADO DE MATO GROSSO
RUA SANTA CATARINA S/Nº.
VANDERSON MARTINEZ DE SOUZA
TABELIÃO

EDITAL DE PROCLAMAS Nº. 529

FAÇO SABER QUE PRETENDEM CONTRAIR O ESTADO CIVIL DE CASADOS E APRESENTARAM OS DOCUMENTOS EXIGIDOS PELO ARTIGO 1.525 Nº. I-II-III-IV-V, DO CÓDIGO CIVIL BRASILEIRO.
OS CONTRAENTES:
ELE: GERALDO GERMANO FILHO.
ELA: JORGINA APARECIDA COSTADELLE.

ELE, NATURAL DE PAINS - MG.
NASCIDO EM 24 DE AGOSTO DE 1.949.
PROFISSÃO: BORRACHEIRO.
ESTADO CIVIL: DIVORCIADO.
RESIDENTE E DOMICILIADO: NESTE MUNICÍPIO DE TANGARÁ DA SERRA - MT.
FILHO DE: GERALDO GERMANO DA SILVA.
E DONA MARIA DA CONCEIÇÃO DE JESUS.

ELA, NATURAL DE: QUATÁ - SP.
NASCIDA EM 29 DE OUTUBRO DE 1.954.
PROFISSÃO: COZINHEIRA.
ESTADO CIVIL: DIVORCIADA.
DOMICILIADA EM: NESTE MUNICÍPIO DE TANGARÁ DA SERRA - MT.
FILHA DE: DOMINGOS COSTADELLE.
E DE MARIA DA CRUZ COSTADELLE.

SE ALGUEM SOUBER DE ALGUM IMPEDIMENTO, OPONHA-SE NA FORMA DA LEI, LAVRO O PRESENTE PARA SER AFIXADO EM CARTÓRIO NO LUGAR DE COSTUME DURANTE O PRAZO DE 15 DIAS CONSECUTIVOS.

DISTRITO DE SÃO JORGE – MT. 14 DE ABRIL DE 2.014.

CARTÓRIO REGISTRO CIVIL E ANEXO
Dist. São Jorge - Tangará da Serra-MT
Vanderson Martinez de Souza
Oficial do Registro Civil
cartoriosaojorge@bol.com.br

Gráfica Diário

IMPRIMINDO QUALIDADE

COMUNICAÇÃO VISUAL
PLACAS DE SINALIZAÇÃO
(INTERNA E EXTERNA)
BANNERS, FAIXAS
ADESIVO RECORTADO
IMPRESSÃO DIGITAL
EM ADESIVO E LONA

ADESIVOS
AGENDAS
BLOCOS
CARTÕES FESTIVOS
CARTÕES DE VISITA
CALENDÁRIOS
FOLDERS
CARTAZES
PANFLETOS
REVISTAS
JORNAIS
CAPAS DE CD/DVD
ENVELOPES
GUIAS TELEFÔNICOS
LIVROS

LINHA ECOLÓGICA
CALENDÁRIOS
CONVITES
COMUNICAÇÃO VISUAL
CARDÁPIOS
FOLHINHAS COMERCIAIS
FOLHETOS
FILIPETAS E FLYER
ÍMÃS E LEMBRANCINHAS
MARCADORES DE PÁGINA
PASTAS
POSTAIS
PAPEL TIMBRADO
ENCADERNAÇÕES

APLICAÇÃO DE BOPP
VERNIZ UV
TOTAL E LOCAL

LIGUE E SOLICITE
NOSSO REPRESENTANTE.
FONE: (65) 3326.4724
Tangará da Serra - MT
diariodaserra@terra.com.br

CLAIR BARIVIERIA - ZIANI MUDAS FLORESTAIS, CEI nº 328600165381, sito Rodovia MT 358 Km 167 - Zona Rural, em Tangará da Serra-MT, representada pelo seu proprietário o Sr. CLAIR BARIVIERA, portador do CPF nº. 829.068.749-49. Solicita o comparecimento de seu funcionário SANSAO PERALTA, portador da CTPS 00071986 série 199-RO, no prazo de 03 (Três) Dias a contar da data desta primeira publicação. E o seu não comparecimento ou falta de justificativas implicará em rescisão contratual por abandono de Emprego, conforme dispõe o artigo 482, letra "i" da CLT.

REPUBLICA FEDERATIVA DO BRASIL
1º OFICIO DE NOTAS, REGISTROS E PROTESTOS
Comarca de Tangará da Serra-MT
REGISTRO DE IMÓVEIS, TABELIONATO, TÍTULOS E DOCUMENTOS E PROTESTO
RUA SEBASTIÃO BARRETO, Nº 396 W - CEP 78300-000 - FONE: (65)3339-1409

EDITAL DE INTIMAÇÃO

O Primeiro Serviço Notarial, desta Comarca de Tangará da Serra faz saber que lhe foram entregues para protesto, títulos de responsabilidade dos abaixo relacionados.
A publicação deste Edital em jornal de circulação diária e é exigida por lei, se a pessoa indicada para aceitar ou pagar for desconhecida, sua localização incerta ou ignorada, for residente ou domiciliada fora da competência territorial do Tabelionato, ou ainda, ninguém se dispuser a receber a intimação no endereço fornecido pelo apresentante. (Conforme Art. 15 Lei Nº 9492 de 10/09/97). (Conf. Prov. Nº 06/2004-CGJ)

Apontamento: 384298, Devedor: RODRIGO ALVES PARENTES, 035.146.641-02, ASSENTAMENTO ANTONIO. CONSELEIRO - TANGARA DA SERRA-MT - CEP: 78300-000 DMI/0490, Vencimento: 05/03/2014, Credor: N.R.MORAIS, Valor do Título: Faixa B da Tabela de Custas.
Apontamento: 384299, Devedor: MANUEL SOARES DA SILVA, 301.779.361-34, PERTO DA IGREJA - TANGARA DA SERRA-MT - CEP: 78300-000 DMI/0504, Vencimento: 08/03/2014, Credor: N.R.MORAIS, Valor do Título: Faixa B da Tabela de Custas.
Apontamento: 384317, Devedor: MARIA MARTINS DE FREITAS FALCAO, 801.139.582-34, RUA SITIO CHACARA IRRIGACAO - Tangará da Serra-MT - CEP: 78300-000 DMI/OS1070/001, Vencimento: 28/02/2014, Credor: OPTICA VISION CENTER LTDA ME, Valor do Título: Faixa B da Tabela de Custas.
Apontamento: 384318, Devedor: PEDRO MOREIRA PINHO, 604.404.141-72, RUA SITIO SAO PEDRO N-07 - Tangará da Serra-MT - CEP: 78300-000 DMI/OS1067, Vencimento: 28/02/2014, Credor: OPTICA VISION CENTER LTDA ME, Valor do Título: Faixa B da Tabela de Custas.
Apontamento: 384323, Devedor: A W FERNANDES CONSULTORIA EM MARKETIN, 12.913.178/0001-02, RUA BENEDITO PEREIRA DE OLIVEIRA, 171- - CENTRO - Tangará da Serra-MT - CEP: 78300-000 DMI/NF 736/05, Vencimento: 30/03/2014, Credor: AUAD CORREA EQUIPAMENTOS ELETRONICOS LTDA, Valor do Título: Faixa K da Tabela de Custas.
Apontamento: 384356, Devedor: VERA CRISTINA SOKOLOSKI, 777.099.261-34, RUA SEBASTIAO BARRETO, 910-S - Tangará da Serra-MT - CEP: 78300-000 DM/55108-3, Vencimento: 11/07/2013, Credor: FERRAGEM BIGOLIN COM E CONSTRUCOES LTDA, Valor do Título: Faixa J da Tabela de Custas.
Apontamento: 384364, Devedor: PATRICIA RIBEIRO DE SOUZA PATRICIA RI, 947.780.941-15, RUA 170 1073 N ALTOS DO TARUMA TANGARA D - TANGARA DA SERRA-MT - CEP: 78300-000 DMI/0000440, Vencimento: 05/04/2014, Credor: SAGGIN CAVALCANTE LTDA, Valor do Título: Faixa C da Tabela de Custas.
Apontamento: 384365, Devedor: FRANCIELI DA SILVA BARBOZA KRAMPE, 040.131.911-30, RUA DOS COMBARUS, QD 47 LT12 NUMERO 640S - TANGARA DA SERRA-MT - CEP: 78300-000 DMI/010, Vencimento: 05/04/2014, Credor: EXATO ASSESSORIA CONTABIL LTDA, Valor do Título: Faixa J da Tabela de Custas.
Apontamento: 384371, Devedor: JAIR HENRIQUE DE PAULA, 801.896.281-20, RUA ANTONIO HORTOLANI, 258 - CENTRO - TANGARA DA SERRA-MT - CEP: 78300-000 DMI/1956/4, Vencimento: 17/12/2013, Credor: KS FITNESS C E P G LIMITADA, Valor do Título: Faixa C da Tabela de Custas.
Apontamento: 384372, Devedor: JAIR HENRIQUE DE PAULA, 801.896.281-20, RUA ANTONIO HORTOLANI, 258 - CENTRO - TANGARA DA SERRA-MT - CEP: 78300-000 DMI/1956/5, Vencimento: 17/01/2014, Credor: KS FITNESS C E P G LIMITADA, Valor do Título: Faixa C da Tabela de Custas.
Apontamento: 384373, Devedor: JAIR HENRIQUE DE PAULA, 801.896.281-20, RUA ANTONIO HORTOLANI, 258 - CENTRO - TANGARA DA SERRA-MT - CEP: 78300-000 DMI/1956/6, Vencimento: 17/02/2014, Credor: KS FITNESS C E P G LIMITADA, Valor do Título: Faixa C da Tabela de Custas.
Apontamento: 384377, Devedor: NOEL JOSE DA COSTA, 627.217.391-15, ASSENTAMENTO ANTONIO CONSELEIRO - TANGARA DA SERRA-MT - CEP: 78300-000 DMI/0471, Vencimento: 10/03/2014, Credor: N.R.MORAIS, Valor do Título: Faixa C da Tabela de Custas.
Apontamento: 384384, Devedor: REGINALDO FERREIRA LIMA, 038.996.151-58, FAZENDA CACHOEIRA BR 358 - Tangará da Serra-MT - CEP: 78300-000 DMI/1780/02, Vencimento: 03/04/2014, Credor: ITA-INSTITUTO DE IMPLANTODONTIA TANGARA SOCIE, Valor do Título: Faixa E da Tabela de Custas.
Apontamento: 384389, Devedor: HUMBERTO DORILEO DE ARRUDA SILVA, 010.878.061-94, RUA 07-A, 651-N - JD ELDORADO - Tangará da Serra-MT - CEP: 78300-000 CH/000038, Vencimento: 23/08/2013, Credor: COOP.DE CREDITO DE LIVRE ADMISSÃO DE ASSOCIADOS DO SUDOESTE DE MT, Valor do Título: Faixa J da Tabela de Custas.
Apontamento: 384390, Devedor: HUMBERTO DORILEO DE ARRUDA SILVA, 010.878.061-94, RUA 07-A, 651-N - JD ELDORADO - Tangará da Serra-MT - CEP: 78300-000 CH/000039, Vencimento: 23/08/2013, Credor: COOP.DE CREDITO DE LIVRE ADMISSÃO DE ASSOCIADOS DO SUDOESTE DE MT, Valor do Título: Faixa J da Tabela de Custas.
Apontamento: 384392, Devedor: NEIDE ALVES, 787.103.911-34, RUA 7-A, 311 - JD SANTA IZABEL - TANGARA DA SERRA-MT - CEP: 78300-000 CH/SA-000340, Vencimento: 14/11/2013, Credor: COOP.DE CREDITO DE LIVRE ADMISSÃO DE ASSOCIADOS DO SUDOESTE DE MT, Valor do Título: Faixa K da Tabela de Custas.
Apontamento: 384393, Devedor: JOSELMA DE MOURA MARIA, 514.335.321-15, RUA JOSE ALVES DE SOUZA 97-N - JD DO AMOR - Tangará da Serra-MT - CEP: 78300-000 CH/042998, Vencimento: 11/11/2013, Credor: COOP.DE CREDITO DE LIVRE ADMISSÃO DE ASSOCIADOS DO SUDOESTE DE MT, Valor do Título: Faixa K da Tabela de Custas.
Apontamento: 384402, Devedor: WELSON FERREIRA SANTIAGO, 537.992.911-72, RUA 26, 571 - CENTRO - TANGARA DA SERR-MT - CEP: 78300-000 DMI/NEGA79SKLC, Vencimento: 06/04/2014, Credor: ACAO EDUCACIONAL CLARETIANA, Valor do Título: Faixa D da Tabela de Custas.
Apontamento: 384412, Devedor: MARIA DOS SANTOS, 274.706.871-49, RUA S BOM SUCESSO GLEBA PALMARES KM 13 - TRIANGULO - Tangará da Serra-MT - CEP: 78300-000 DMI/OS0950/002, Vencimento: 10/03/2014, Credor: OPTICA VISION CENTER LTDA ME, Valor do Título: Faixa C da Tabela de Custas.
Apontamento: 384413, Devedor: ANDRESSA BRAGA DE ALMEIDA, 018.445.421-22, RUA SERVICOS AGRICULAS MA - TRIANGULO - Tangará da Serra-MT - CEP: 78300-000 DMI/OS1204/002, Vencimento: 10/03/2014, Credor: OPTICA VISION CENTER LTDA ME, Valor do Título: Faixa B da Tabela de Custas.
Apontamento: 384435, Devedor: ALEX MARTINS PEREIRA, 922.689.601-10, RUA NEFETES DE CARVALHO(CHAC.FUNDOS AR - CENTRO - Tangará da Serra-MT - CEP: 78300-000 DMI/0001192, Vencimento: 06/04/2014, Credor: COMPROVE COMERCIO DE PRODUTOS VETERINARIA LTDA, Valor do Título: Faixa C da Tabela de Custas.
Apontamento: 384436, Devedor: GABRIEL DOS SANTOS PEREIRA, 922.130.571-68, RUA 48 632-N - JD PARAISO - Tangará da Serra-MT - CEP: 78300-000 DMI/0001195, Vencimento: 06/04/2014, Credor: COMPROVE COMERCIO DE PRODUTOS VETERINARIA LTDA, Valor do Título: Faixa C da Tabela de Custas.
Apontamento: 384439, Devedor: SEBASTIAO FERREIRA DOS SANTOS, 790.423.419-04, ROD BR MT 358 KM 3 CX 375 - INDUSTRIAL - Tangará da Serra-MT - CEP: 78300-000 DMI/006571/02, Vencimento: 05/04/2014, Credor: IB DISTRIBUIDORA DE PECAS DIESEL LTDA ME, Valor do Título: Faixa C da Tabela de Custas.
Apontamento: 384447, Devedor: CARLOS PATRICIO DO CARMO, 757.058.349-34, RUA JOSE FLORENCIO - TANGARA DA SERRA-MT - CEP: 78300-000 DMI/15159, Vencimento: 15/03/2014, Credor: AUTO PECAS TANGARA LTDA ME, Valor do Título: Faixa B da Tabela de Custas.
Apontamento: 384457, Devedor: E S INDUSTRIA E COM. DE BALANCAS LTDA, 07.697.721/0001-41, RUA ANTONIO ORTOLANI, 1710- - JARDIM A - TANGARA DA SERRA-MT - CEP: 78300-000 DMI/N.F 2080, Vencimento: 28/03/2014, Credor: COOP DE CRED LIV ADM DO NORTE DO PARANA, Valor do Título: Faixa J da Tabela de Custas.

Os interessados acima relacionados deverão comparecer á Rua Sebastião Barreto, 396-W - Centro, nesta cidade, a fim de efetuar o pagamento ou outras providências, no primeiro (1º) dia útil da data desta publicação, no horário das 08:00 às 16:00 horas - Telefone: 3339-1409

Tangará da Serra-MT, 16/04/2014

Antonio Tuim de Almeida
Tabelião

>Passatempo

LAZER COM CULTURA

www.recreativa.com.br

HORIZONTAIS:

1. Uma das coordenadas geográficas terrestres
2. Preparar o medicamento prescrito em receita - Uma resposta positiva
3. **Tu**, em certos casos - Museu da Imagem e do Som - O antimônio, em química
4. A flor simbólica nacional - Um homem canonizado
5. Arte divinatória através de cartas - Vento frio impetuoso e seco que castiga as zonas costeiras do mar Adriático
6. Que é próprio da cidade - Instituto Butantã
7. O único número primo par - Glândula mamária
8. Precede o **nono**
9. História de incidentes
10. Criada de uma dama nobre - O... acelerador do ciclista
11. Diz-se de mal, doença caraterizada por difusão excepcionalmente rápida e vasta
12. Sentir profunda aversão por - A partir de
13. (Fig.) Graça - Uma característica das flores.

VERTICAIS:

1. A distância angular de um ponto da superfície terrestre ao equador - Em seguida a
2. Um animal como a galinha ou o avestruz - Anedota
3. O níquel - O **Er**, elemento químico do grupo das terras raras - Cor azul intensa
4. A atriz **Giulia**, do teatro e TV - Zona fértil do deserto - O meio do... pedaço
5. O diafragma do olho - Morada humilde
6. Qualquer ato cuja finalidade seja pôr obstáculos à atividade de alguém
7. Precede o valor dos dólares americanos - É essencial na gravata - Sumido, desaparecido
8. Divisão administrativa de município ou cidade - Carne própria para ensopados
9. Nome que os índios davam aos europeus - Anotação que explica o sentido de uma palavra ou de um texto.

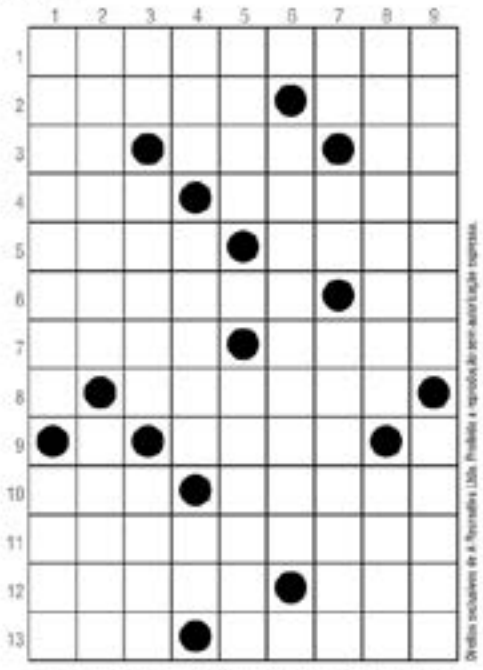

Direitos exclusivos de A Recreativa Ltda. Proibida a reprodução por autorização expressa.

SOLUÇÃO

HORIZONTAIS: 1. Latitude; 2. Aviar; Ora; 3. Tu, Ver; Ou; 4. Ala; Sara; 5. Tai; Brio; 6. Urbano; 7. Ou; Bia; 8. Dono; 9. Gafe; 10. Piedoso; 11. Dor; Ataque; 12. Ter; Ao; 13. Ra; Flor.

VERTICAIS: 1. Latitude; 2. Ovelha; Piada; 3. Ni; Ene; Ad; 4. Ger; Deia; 5. Iris; Tapete; 6. Solapar; 7. Ud; Ka; Ewa; 8. Dono; Kim; 9. Crônica; Gafe.

Teste seus conhecimentos com nossas revistas mensais!

Em cada página um novo desafio!

CINESHOP

www.cineshoptga.com.br

CLUBE DO ASSINANTE

Vá ao CINESHOP com a carteirinha do Clube do Assinante e pague meia entrada SEMPRE!

Sala 01

Noé
Contínua - Dublado - Gênero: Épico
Censura: 14 anos - Duração: 2:18 horas
Diariamente às: 14:00 - 16:30 - 19:10 e 21:45 Horas

Sinopse: Adaptação do conto bíblico de Noé. De acordo com a Bíblia, Deus estava descontente com a perversidade dos humanos e pretendia destruí-los, poupando apenas os animais e Noé, que ele considerava o único homem justo na Terra. Assim, ele deu ordens a Noé para construir uma arca e abrigar um casal de cada espécie de animal existente na natureza, afim de protegê-los do dilúvio.

Sala 02

RIO 2
Contínua - Gênero: Aventura / Animação
Censura: Livre - Duração: 1:45 horas
Diariamente às: 14:30 e 19:00 Horas

Sinopse: Blu (Jesse Eisenberg) vive feliz no Rio de Janeiro ao lado da companheira Jade (Anne Hathaway) e seus filhos Rhodes, Carla (Rachel Crow), Bia (Amandla Stenberg) e Tiago (Pierce Gagnon). Seus donos, Linda (Leslie Mann) e Tulio (Rodrigo Santoro), estão agora na floresta amazônica, fazendo novas pesquisas. Por acaso eles encontram a pena de uma arininha azul, o que pode significar que Blu e sua família não sejam os últimos da espécie. Após vê-los em uma reportagem na TV, Jade insiste para que eles partam para a Amazônia. Blu inicialmente reluta, mas acaba aceitando a ideia. Assim, toda a família parte em uma viagem pelo interior do Brasil rumo à floresta amazônica sem imaginar que, logo ao chegar, encontrarão um velho inimigo: Nigel (Jemaine Clement).

Sala 02

NEED FOR SPEED
Lançamento - Dublado - Gênero: Ação
Censura: 12 anos - Duração: 2:10 horas
Diariamente às: 16:30 e 21:00 Horas

Sinopse: Tobey Marshall (Aaron Paul) herdou do pai uma oficina mecânica, onde, juntamente com sua equipe, modifica carros para que se tornem o mais rápido possível.

O Cineshop Tangará reserva o direito de alterar a Programação sem prévio aviso.

Na 3ª e 5ª Feira, e de 6ª Feira a Domingo em todos os horários
Inteira: R$ 12,00 Meia: R$ 6,00

Promoções

Segunda promocine
Preço único: R$ 6,00
Exceto feriados

Quarta cine
Na 4ª feira em todas as sessões
Inteira: R$ 8,00 Meia: R$ 4,00
Exceto feriados

*Horóscopo

DÊEM UMA PASSADINHA NO BLOG
WWW.FARINHANACOZINHA.BLOGSPOT.COM
E ENCONTREM RECEITINHAS FÁCEIS,
PORÉM CHEIAS DE AROMA E SABOR.

ÁRIES | Propício no plano profissional, financeiro e amoroso. Momento favorável para jogos, loteria sorteios e casamento. Aproveite para organizar os trabalhos mais difíceis e ordenar planos e metas para projetos audaciosos de futuro.

TOURO | Alguma prudência é aconselhável, uma vez que vai afastar a possibilidade que você possa se perder em algum pequeno negócio. Influências benéficas. Saúde, dinheiro e amor sob bons fluxo astral.

GÊMEOS | Aproveite uma oportunidade para mudar, fazer novas amizades e arquitetar novos planos para ganhar dinheiro, assim, você vai mostrar experiência. Tudo estará bem neste dia e até depois de amanhã. Alguma coisa boa vai acontecer.

CÂNCER | Momento em que estará predisposto a cometer excessos. Evite-os, pois. Por outro lado, o fluxo é propício ao comércio de roupas feitas e artigos de couro. Bom para o amor e o casamento.

LEÃO | Uma difícil fase se inicia para você. O dia pode lhe causar fraudes, roubos, enganos, queda do crédito, dos perigos de acidentes e de frágil saúde. Procure precaver-se. Bom para as investigações.

VIRGEM | Raciocínio rápido, excelente intuição e mente voltada somente para o bem, é o que lhe pressagia o fluxo astral deste dia. Contudo, evite excesso de velocidade ao dirigir e seja mais constante em seus projetos.

LIBRA | Não assuma compromissos ou responsabilidade sem antes estudar suas reais condições. Mais energia, otimismo e determinação lhe é recomendado. Agora, provavelmente os problemas que você teve no período anterior já terão terminado e você estará em plena harmonia no seu trabalho.

ESCORPIÃO | Bom fluxo astral para novas empresas e empreendimentos, mas um tanto quanto negativo para novas amizades e entrar com recursos na justiça. Procure, também, compreender melhor os familiares e a pessoa amada.

SAGITÁRIO | Não entre em disputa com a justiça. Não realize novos negócios, tome muito cuidado com os perigos de acidentes e procure precaver-se contra os inimigos ocultos. Todavia, êxito no ocultismo.

CAPRICÓRNIO | É um dia negativo para assumir compromissos importantes, as assinaturas de papéis que possam comprometê-lo e cuidado com os inimigos. Cuide da sua saúde. Fique atento aos documentos que for assinar, assim como nas atitudes que sustenta em seu ambiente de trabalho.

AQUÁRIO | Conte consigo mesmo em todas as empresas, por mais árduas que possam parecer. Os outros irão notar sua tenacidade e persistência podendo lhe tributar o dobro de crédito a partir deste dia.

PEIXES | Evite aborrecer-se por pequenas coisas. Seja otimista. Não faça concessão ao pessimismo ou ideias negativas. Momento favorecido no progresso artístico, na popularidade, na melhoria financeira e cultural.

*Novelas

MALHAÇÃO - Globo

Sofia afirma que revelará para a família que ama Ben

Ben cede aos encantos de Sofia. Abelardo desmascara Caetano, que finge ser um primo distante do empresário. Com a intenção de irritar o namorado, Flaviana divulga fotos de Serguei neném em uma rede social. Bárbara garante a Raíssa que responderá a carta de Virgílio. Paulino pede nova ajuda a Virgílio. Zureta, Junior e Vitor tentam descobrir se Soraia é mesmo a modelo de uma revista. Giovana exige que Clara converse com Guilherme e Vitor para resolver a situação. Serguei descobre a armação de Flaviana, mas não sente raiva da namorada. Abelardo consegue fazer com que Caetano confesse sua verdadeira identidade, e aceita ajudar o ex-patrão. Bárbara dá indiretas para Virgílio. Martin e Micaela decidem manter o namoro. Fábio pede dicas para Omar para conquistar Luciana. Giovana conta para Raíssa o motivo da tristeza de Guilherme. Bárbara troca cartas com Paulino acreditando que se trata de Virgílio. Sofia afirma que revelará à família que ama Ben, e o menino hesita.

MEU PEDACINHO DE CHÃO - Globo

Rodapé deixa na mesa de Juliana a carta de amor

Rodapé alerta Ferdinando para tomar cuidado com Gina. Renato ensina para as crianças na escola como fazer os exames laboratoriais. Renato comenta com Catarina sobre seu constrangimento de estar em sua casa sem a presença de Ferdinando e ela aproveita para alertá-lo que o enteado está interessado em Juliana. Rodapé deixa na mesa de Juliana a carta de amor que escreveu a pedido de Zelão. Epaminondas não gosta de saber que Renato resolveu construir seu consultório em Vila Santa Fé. Juliana se surpreende ao ver a carta que Rodapé deixou em sua mesa.

ALÉM DO HORIZONTE - Globo

LC encontra a caixa com a substância

Priscila fica tensa com o exercício proposto por Vânia para ela e Marcelo. Kleber manda Edu levar a substância para seu galpão. Marcelo e Priscila discutem. LC se enfurece com a notícia do roubo da carga, e Lili tenta conter a satisfação. Heloísa decide contar para Priscila que Lili pode estar correndo perigo. Jorge é demitido, e Álvaro comemora. Nilson convida Pâmela para tomar sorvete. Edu contata LC e Tereza para negociar a carga roubada. Celina pede para Kleber ajudar Tapiré. Matias tenta beijar Celina. Kleber se aproxima de Keila. Fernanda avisa a Inês que Jorge foi demitido. Edu leva LC, Tereza e seus capangas até o local onde escondeu a caixa com a substância. Walmor cai na lama gulosa, e LC se recusa a ajudá-lo. Inês fica arrasada ao saber o motivo da demissão de Jorge. Nilson conta para Fátima que está apaixonado por Pâmela. LC encontra a caixa com a substância e pergunta se Edu quer assumir o lugar de Kleber.

EM FAMÍLIA - Globo

Alice sofre ao saber que é filha de um abuso

Juliana seduz Jairo e o convence a voltar para casa. Cadu reclama que Clara não tem dado atenção a Ivan. Alice sofre ao saber que é filha de um estupro. Selma demonstra para Laerte e Verônica a vontade de morar na casa de repouso onde Neidinha trabalha. Alice diz a Luiza que gostaria de conhecer o homem que violentou sua mãe. Luiza pergunta a Clara se ela está mesmo dividida entre Cadu e Marina. Chica pede que Laerte tenha cuidado ao se aproximar de Luiza. Shirley doa vários instrumentos para o galpão. Alice procura Neidinha na casa de repouso.

CHIQUITITAS - SBT

Tomás Ferraz faz um pequeno show de amostra

Junior indica Carol para ser diretora do orfanato, mas José Ricardo diz que não acha uma boa ideia. Mili conta para Mosca de um sonho que teve sobre sua infância. Cris descobre que haverá um novo show de Tomás Ferraz, o primeiro na linha sertanejo universitário. A menina diz para Vivi que fará de tudo para comparecer ao evento, mesmo sendo no mesmo dia do casamento do Junior. Beto pede para Tobias, que finge ser Tomás Ferraz, ir ao orfanato antes do show para cantar uma música. Tomás diz que não irá, mas seu novo empresário gosta da ideia e acha que isso pode servir de marketing para o cantor. Oscar alerta a filha, Maria Cecília, de que ela sofre de TOC (Transtorno Obsessivo Compulsivo) e que ela deveria procurar ajuda. Valentina diz para Miguel que além de Mili, Bia também pode ser filha dele com Gabriela. Marcelo, empresário de Tomás Ferraz, vai ao orfanato com um fotógrafo e leva Tomás Ferraz e toda equipe de show do rapaz. Maria Cecília engorda e o vestido fica apertado na véspera do casamento. Tomás Ferraz faz um pequeno show de amostra da nova turnê no pátio do orfanato. Todos se juntam e tiram a foto oficial para o site do cantor português, que na verdade é Tobias. Erica paquera Fernando no orfanato. Tobias entra em nova paranoia ao ver ele mesmo no espelho. Vestido de Tomás Ferraz, ele se vê como Tobias no espelho e conversa com ele mesmo, devido sua dupla personalidade.

PECADO MORTAL - SBT

Otávio alerta Patrícia sobre Picasso

Picasso protege Patrícia dos tiros com o próprio corpo. Patrícia atira em capanga e foge com Picasso. Helena pressiona Carlão para que ele conte para Patrícia a verdade sobre ameaça de Tufik. Carlão a convence de que dizer a verdade pode colocar Patrícia em risco. Picasso e Patrícia são perseguidos durante a fuga e se escondem em casa de show. Otávio pede a Tufik parte do morro de Quintino como recompensa pela ajuda durante invasão. Tufik não faz acordo e promete um aumento para ele e Carlão. Laura se assusta ao encontrar Patrícia e vê atiradores perseguindo-a. Ela faz strip-tease e distrai a atenção dos atiradores, facilitando a fuga de Patrícia e Picasso. Os dois são surpreendidos por outro atirador, que os mantém na mira do revólver. Patrícia ouve tiro e se surpreende ao ver que Vegetal foi responsável por matar atirador. Vegetal diz que estava seguindo ordens de Carlão para protegê-la. Das Dores se simpatiza por Jurandir e os dois planejam ir à gafieira juntos. Carlão abraça Patrícia, aliviado por vê-la a salvo. Ele fica pouco à vontade com a presença de Picasso, mas exige que os dois passem a noite no apartamento. Dorotéia diz para Danilo que Quina o traía com Carlão. Ele lamenta ter perdido sua companheira e sócia, confuso com o que aconteceu. Otávio se estranha com Picasso e o culpa por planejar venda de armas de brinquedo. Patrícia pede para que Carlão não destrate Picasso. Lívia se passa por contadora da banca de bicho e diz para Tufik que Danilo desvia dinheiro das apostas. Picasso e Carlão tem conversa amistosa durante a noite. Otávio alerta Patrícia sobre Picasso e diz que ele pode tentar vingar-se de Das Dores e Carlão. Dorotéia e Lívia incriminam Danilo e dizem que ele é responsável por desvio do dinheiro de Tufik. Danilo nega, mas Tufik acredita na farsa armada por Dorotéia e Lívia. Dorotéia diz que irá vingar-se e aponta arma para Danilo. Carlão diz para Picasso que não acredita que ele tenha mudado e quer que ele se afaste de Patrícia. Picasso diz que precisa da ajuda dela para se redimir dos erros que cometeu. Carlão se enfurece, parte para cima, acerta cotovelada e diz que fará com que ele desapareça.

Os resumos dos capítulos da novela são de responsabilidade das emissoras e poderão sofrer alterações em relação aos capítulos que irão ao ar.