Diário da Serra

>> ANO 18 / EDIÇÃO Nº 5.538
>> TANGARÁ DA SERRA - MT - BRASIL -SEXTA-FEIRA - 06 DE MAIO DE 2016

O DIA A DIA DA NOTÍCIA | www.diariodaserra.com.br | R$ 1,50

NOVA OLÍMPIA Pag.07

Homem é preso por homicídio e suspeita de estupro de vulnerável

Executivo aguarda intimação para se manifestar sobre irregularidades

Pag.03

Ministério Público protocolou Ação Civil Pública apontando irregularidades no Cemitério Jardim da Paz

>> COTAÇÃO

DÓLAR
COMPRA: R$ 3,53
VENDA: R$ 3,53

EURO
COMPRA: R$ 4,03
VENDA: R$ 4,03

>> ARROBA DO BOI GORDO

TANGARÁ DA SERRA - MT

BOI R$ 134,21
VACA R$ 126,04

>>TEMPO HOJE

TANGARÁ DA SERRA - MT

MÍNIMA 14º C
MÁXIMA 37º C

Sol com algumas nuvens. Não chove.

SEGUNDO DE CINCO

Projeto Empreender forma núcleo setorial de Salão de Beleza

Pag.05

De acordo com a coordenadora o projeto possibilita que os empresários se reúnam e discutam os problemas enfrentados pela categoria.

ACIDENTE Pag.07

Homem caiu dentro de buraco de fossa em Tangará da Serra

De acordo com informações dos socorristas, a vítima permaneceu por volta de três horas presa dentro do buraco.

DUPLA CHANCE Pag.05

Lions Clube visitou entidades que serão beneficiadas com Festival

Serão sorteados R$ 160 mil em prêmios

NOSSA ARTE Pag.08

Apae Tangará conquista seis troféus em Festival Regional

A partir de agora, os alunos começarão a preparação para a etapa Estadual

COMUNICADO

MELLO ROBERTO MR
ADVOCACIA

Prezados clientes e amigos, informamos que a partir de 25/04/2016 estaremos atendendo em nossa nova sede localizada na Rua José Alves de Souza (18), n. 488-E, Centro, Tangará da Serra/MT.

Anderson Mello Roberto – OAB/MT 8.095
Kelly Anayana Bortoluzzi – OAB/MT 10.062

(65) 3326-9834

*Curtas

Novas lixeiras

Em continuidade aos trabalhos realizados na operação Cidade Nossa, Cidade Limpa, o Governo Municipal de Diamantino iniciou a etapa de instalação de lixeiras nas vias públicas da cidade, adquiridas com recursos próprios do município. "Um passo importante da operação está diretamente focado nas lixeiras, para mantermos nossa cidade limpa é necessário haver o local adequado para colocar o lixo, por isso estamos substituindo lixeiras danificadas e também instalando em locais que nunca tiveram", explicou o prefeito Juviano Lincoln. A praça Delbray Christofolli, no bairro Novo Diamantino, completou o projeto de equipagem com as novas lixeiras, o local integra o complexo esportivo que conta com a quadra poliesportiva, mini estádio, playground ecológico, Academia da Terceira Idade (ATI) e dispõe de sinal de internet gratuito para população. A operação Cidade Nossa, Cidade Limpa também consiste nos depósitos de lixos acoplados nos novos pontos de ônibus; limpeza pública; e sinalização viária.

Exposição Itinerante

O município de Diamantino promoverá a partir deste sábado, 7, em frente à Casa Memorial dos Viajantes, a Exposição Itinerante do Patrimônio Imaterial de Mato Grosso, que irá expor bens culturais do patrimônio no estado em forma de obras de arte, artefatos e fotografias de Mário Friedlander e Laercio Miranda. Haverá show com o grupo Flor Ribeirinha e lançamento de livros, com noite de autógrafos. A mostra ficará aberta para visitação até 31 de maio.

Manifestações

No evento serão apresentadas manifestações culturais que ressaltam a riqueza e diversidade cultural de Mato Grosso, como exemplo do Guaraná Ralado (tradição aprendida com os índios Saterê-Mawê), do Funeral Bororo, das Gravatas Xavante dentre outros. A confecção de bonecas de cerâmica, Bonecas Karajá, são uma referência cultural significativa para o povo Karajá e representam, muitas vezes, a única ou a mais importante fonte de renda das famílias.

Desmatamento

O Ministério da Saúde informa que não há falta de vacina para proteção do público prioritário na Campanha Nacional de Vacinação contra a Influenza deste ano. No primeiro dia da campanha, que começou no último sábado 30, os estados brasileiros já haviam recebido 71% do total das doses que vão ser utilizadas no decorrer de toda a campanha, que vai até o dia 20 de maio, quando novas vacinações acontecerão.

Mais

Outros oito municípios do estão estão na lista dos que mais desmataram, sendo eles Nova Maringá (13 km²), Juína (12.2 km²), Santa Carmem (10.5 km²), Aripuanã, (8.6km²) Diamantino (7.6 km²) e Juara (7.4 km²). Nesse período, Mato Grosso foi o responsável por 81% do desmatamento registrado na Amazônia. Rondônia ficou em segundo lugar, com 9%. Porém, na comparação dos períodos o estado teve queda de 7% na área desmatada, passando de 639 km² para 595 km².

Diário da Serra®
O DIA-A-DIA DA NOTÍCIA
Propriedade da E. Tormes & Cia. Ltda - ME
ISSN 2238-6467
FUNDADO EM 11 DE NOVEMBRO DE 1996
Edição on-line desde 06 de setembro de 1997
ENDEREÇO
Av. Tancredo Neves, 1247-W, Parque Mansões • Tangará da Serra - MT CEP: 78300-000
Fone (65) 3326-4724 Fax 3326-6501
CIRCULAÇÃO
Tangará da Serra, Nova Olímpia, Denise, Arenápolis, Nortelândia, Nova Marilândia, Santo Afonso, Barra do Bugres, Campo Novo do Parecis e Sapezal.
Tiragem total: 1,5 mil exemplares
ADMINISTRATIVO
DIREÇÃO GERAL
Mano Reski
mano@diariodaserra.com.br
DIREÇÃO ADMINISTRATIVA
Silvana Tormes
silvana@diariodaserra.com.br
REDAÇÃO
DIREÇÃO DE JORNALISMO
Fabiola Tormes
CONTATO
redacao@diariodaserra.com.br
DEPTO. DE ARTES
Reinaldo Manarim Neto
Maykon Henrique Moura
Evertton Matheus N. Campos
DEPARTAMENTO COMERCIAL
PUBLICIDADE E ASSINATURA
PUBLICIDADE LEGAL
GRÁFICA
E. Tormes & Cia Ltda-ME
Av. Tancredo Neves, 1247-W, Sala 02
CNPJ 14.048.123/0001-07
CONTATO
adm@diariodaserra.com.br
65 3326-4724
CENTRAL DO ASSINANTE: 65 3326-6501
www.diariodaserra.com.br
www.ds.jor.br

*Direto ao Ponto

com Alexandre Rolim...

Leia mais: http://blogdorolim.blogspot.com.br/

A emenda de Valtenir

Uma 'emendona' de R$ 1,4 milhão de reais do deputado federal Valtenir Pereira (PMDB) parece que vai sair. Tal emenda deverá ser usada para comprar equipamentos para o novo hospital municipal. E Valtenir, que até outro dia era criticado por seu voto na sessão do impeachment virou o salvador da pátria. Nada contra o deputado, pelo contrário é ele um dos federais que mais ajudou Tangará até hoje. Todavia, há quem ainda não tenha engolido o voto de Valtenir e continua a crucificá-lo.

Atritos internos

O caso Valtenir tem gerado atritos internos no PMDB. Presenciei rusgas entre membros do partido no WhatsApp. Em uma delas, o vereador Niltinho do Lanche trocou farpas com um assessor do vereador Rogério Silva. Niltinho é crítico de Valtenir e até pediu sua expulsão do PMDB. Rogério é aliado nato do deputado. Niltinho chamou o colega de 'Maria vai com as outras', referindo-se as trocas de partidos de Rogério. Não sei se isso é saudável...só sei que expõe o PMDB.

O que pensa Sommavilla!?

Conversei na semana passada com o presidente da Câmara, vereador Sílvio Sommavilla (PDT), que me confirmou sua pré-candidatura a prefeito em 2016. O papo se estendeu e o pedetista me falou o que pensa. Me disse que se colocou como pré-candidato para a análise da população. "É natural que todos os partidos tenham o seu pré-candidato, o PDT me escolheu e estou aqui", disse.

No ínterim da conversa Sommavilla me revelou o que pensa ser o papel de um prefeito: - Quem tem que administrar é o vice, o prefeito tem que representar o município, vender o peixe, divulgar a cidade, viajar e atrair investidores, é o que penso.

O que pensa Chico Clemente!?

Ontem, de maneira bem informal, falei com o ex-secretário de Infraestrutura Chico Clemente, que agora cuida de seus negócios particulares. Perguntei a ele o que vinham me perguntando há várias semanas: Qual será o seu futuro na política? Chico me respondeu, com a tranquilidade de sempre, que está no PSB (partido dos vereadores Azenate, Luiz Henrique e Sebastian) e que não pretende, por enquanto, se candidatar a nada. Mas por que Chico, perguntei: - Acho que não há espaço, muitos pré-candidatos, respondeu. E completou, com a sinceridade que o Chico sempre teve: Entrar por entrar não adianta né Alexandre! Isso é o que pensa Chico Clemente!

Habeas corpus

A Justiça concedeu habeas corpus aos integrantes do Grupo Milas, proprietário do site de notícias Tangará On Line, que se instalou há menos de um ano em Tangará da Serra. O pai, Antonio Carlos e os filhos, Max e Maycon Milas são acusados de usar seus órgãos de imprensa para extorquir políticos e empresários. Eles estavam presos desde 12 de março de 2016. O trio ganhou HC porque o juiz entendeu que eles não oferecem risco à sociedade e às investigações.

Propaganda extemporânea

Depois que o vereador Zedeca (PMDB) meio que fez propaganda extemporânea na última sessão da Câmara, sugiro que os aspirantes a um cargo eletivo em 2016 tomem cuidado. Se dizer candidato, que é o bam-bam-bam ou puxar a brasa pra baixo do seu espeto pode resultar em multa de até R$ 25 mil. O TSE tem um aplicativo chamado Pardal onde os cidadãos podem denunciar isso. Tenho a informação de que já tem dezenas de denúncias aqui de Tangará. Fica esperto!

*Bastidores da Política

Azenate X Junqueira

As rusgas entre a vereadora Azenate Carvalho e o prefeito Fábio Junqueira saíram das paredes da Câmara Municipal e foram expostas nas redes sociais. Na última terça-feira, durante a sessão, Carvalho disse que o prefeito não está 'dando conta do recado', especialmente de cuidar da saúde e vive se escorando e culpando o Governo do Estado pelos problemas da saúde. As acusações de Carvalho foram destacadas pelo colunista Alexandre Rolim no Blog Direto ao Ponto.

Traição

Em resposta a vereadora, Junqueira disse que deu conta da atenção básica e de outros setores da saúde. "Não só dei conta da atenção básica, que ampliei a cobertura de 8 USF para 28 USF", disse, ao acusar Azenate de traição e de plantar maldades na Câmara influenciando os colegas vereadores. "Tenho cumprido minha parte. Apesar da traição da vereadora Azenate que durante o mandato mostrou sua verdadeira face, preocupada apenas em fazer maldades".

Explicações

A deputada estadual Janaina Riva (PMDB) apresentou requerimento nesta quinta-feira solicitando que o governo do estado explique porquê a secretaria de Educação contratou sem licitação pelo valor de R$ 4 milhões a Universidade de Juiz de Fora para avaliar os alunos do ensino médio e fundamental de Mato Grosso. O mais curioso, segundo ela, é que houve uma falha sem precedentes na avaliação, demonstrando a falta habilidades da instituição para desempenhar a função que foi contratada.

Aberração

"O mais curioso é que o governo faz uma dispensa de licitação para uma universidade de fora tendo aqui a Unemat e a UFMT. Além de tudo isso pagaram R$ 4 milhões por uma aberração, sim aberração, porque os gabaritos vieram com alternativas de A a D e as provas com alternativas de A a E. Por conta disso as 300 mil provas terão que ser corrigidas manualmente ou seja, R$ 4 milhões para fazer um serviço de péssima qualidade como esse", disparou.

Ministro Gilmar Mendes discute PEC 18/2015 na AL

O ministro do Supremo Tribunal Federal (STF) Gilmar Mendes estará em Cuiabá na próxima segunda-feira, 9, para palestrar acerca da Proposta de Emenda Constitucional (PEC) 18/2015, de autoria do deputado estadual Oscar Bezerra (PSB), que cria a carreira de procuradores autárquicos no âmbito do Estado de Mato Grosso. Atualmente, todas as autarquias, fundações e agências vinculadas ao governo do Estado (a chamada administração indireta) possuem advogados públicos. A atuação deles sobre as demandas judiciais destes órgãos, todavia, é limitada às demandas internas, ou seja, eles não possuem legitimidade para representar estes órgãos em ações judiciais, por exemplo. A PEC altera essa situação, já que cria a carreira de procuradores autárquicos. A palestra ocorrerá no Plenário das Deliberações Renê Barbour, a partir das 14h.

CEMITÉRIO

Executivo aguarda intimação para se manifestar sobre irregularidades

>> **Rodrigo Soares**
Redação DS

O Executivo Municipal de Tangará da Serra aguarda intimação referente a Ação Civil Pública proposta pelo Ministério Público Estadual (MPE) que aponta algumas irregularidades existentes no Cemitério Jardim da Paz, devido a ausência de licenciamento ambiental na área de uso e na ampliação do local. De acordo com o prefeito Fábio Martins Junqueira, o problema já é antigo e já houveram algumas tentativas para sua resolução.

"Com relação a existência de um inquérito do Ministério Público, existe já desde administração Júlio César, e inclusive houveram algumas tentativas de solução na gestão anterior. Houve uma licitação para o licenciamento do cemitério, e a empresa que foi contratada na gestão passada não concluiu por conta de algumas solicitações da Sema que não estava prevista no contrato", relatou Junqueira, ao destacar existe uma concessão de serviços funerários que implica em tudo que diz respeito ao cemitério. "Instaurei uma sindicância para apurar a regularidade dessa concessão e a a regularidade tributária, que inclusive ainda está em andamento", explicou o gestor, que irá se pronunciar mais detalhadamente sobre a ação quando o município for intimado.

Conforme o Diário da Serra veiculou em primeira mão na edição anterior, o MP pediu Antecipação de Tutela, requerendo que o Município seja obrigado a no prazo de 30 dias providenciar junto a Sema análise no local onde está situado o cemitério municipal, a fim de constatar se é possível o serviço permanecer no local. Caso o espaço esteja inadequado, o Município poderá ter que providenciar outra área para a implantação do cemitério.

Ministério Público protocolou Ação Civil Pública apontando irregularidades no Cemitério Jardim da Paz

R$ 13.081.047,95

SES garante repasse para média e alta complexidade nos municípios

Ao todo, 19 municípios receberão os incentivos financeiros para procedimentos ambulatoriais e hospitalares

>> **Lorrana Carvalho**
SES-MT

O Governo do Estado, por meio da Secretaria de Estado de Saúde (SES), garantiu a continuidade do cofinanciamento das ações e serviços de média e alta complexidade para os municípios mato-grossenses. A definição dos valores, critérios e municípios foi divulgada em portaria publicada no Diário Oficial do Estado (DOE) que circulou na quarta-feira, 4. Os repasses financeiros compreendem o período de janeiro e agosto de 2016.

O valor total investido será de R$ 13.081.047,95, que serão repassados aos municípios por meio do Fundo Estadual de Saúde aos Fundos Municipais de Saúde. Ao todo, 19 municípios receberão os incentivos financeiros. Entre eles estão Cuiabá, Rondonópolis e Barra do Garças que são referências, estadual e regionais para os serviços de saúde.

Para custeio dos procedimentos ambulatoriais e hospitalares de média complexidade serão destinados R$ 2.667.665,44 e R$ 5.050.527,81 serão para custeio de procedimentos ambulatoriais e hospitalares de média e alta complexidade dos hospitais de referência. Já os serviços hospitalares e leitos de UTI custarão aos cofres públicos o montante de R$ 5.362.847,67.

Também ficou garantido na portaria, o repasse de R$ 1.000.000,00 para finalização da reforma do Setor Pediátrico do Hospital e Pronto Socorro de Cuiabá. O valor será pago em parcela única, via fundo municipal de saúde.

O secretário de Saúde, Eduardo Bermudez, explica que os valores já começaram a ser transferidos para as contas dos municípios e que foram recompostos com acréscimos de recursos decorrentes do início do processo de fortalecimento da regionalização, incentivando o acesso e a resolutividade nas regiões de saúde.

Bermudez lembra ainda que durante o primeiro ano de gestão a SES sofreu um contingenciamento orçamentário e financeiro devido às dívidas herdadas do governo anterior, o que dificultou o cumprimento de algumas obrigações e serviços.

TANGARÁ MINHA CIDADE

"Sou apaixonada por fotografia", afirma participante selecionada

>> **Rodrigo Soares**
Redação DS

Uma das selecionadas no projeto Tangará Minha Cidade, a jovem Jéssica Cristina Garcia buscou como inspiração principal na hora de produzir as imagens sua antiga paixão pela arte de fotografar. De acordo com a participante, além de seu apego pelos cliques e flashes, o incentivo de sua mãe, Iolanda Garcia, também foi fundamental para ela mandar as fotografias para o projeto. "Tiro fotos da cidade há muito tempo. Minha mãe me mostrou o projeto e me deu muito incentivo. O projeto Tangará Minha Cidade é muito interessante não só para a população que participou, mas também para mostrar nossa cidade lá fora, já que o jornal não fica só aqui em Tangará e tem grande circulação nos municípios vizinhos", afirmou Jéssica, que pretende se profissionalizar no ramo. "Eu na verdade já estou fazendo um curso online, mas tenho interesse em fazer outros sim. Não é algo previsto, mas quem sabe um dia eu trabalhe com isso. Quem sabe o dia de amanhã?", falou a participante, satisfeita com sua classificação.

O PROJETO- Lançado pelo Jornal Diário da Serra, o projeto foi criado para revelar as belezas de Tangará da Serra pela perspectiva de seus habitantes, por meio de fotografias, e ainda para comemorar os 20 anos de fundação deste periódico – que serão completados em novembro, assim como os 40 anos de emancipação político-administrativa do município tangaraense, que estão sendo comemorados nesse mês. A exposição das fotografias vencedoras está aberta a todo o público tangaraense no Centro Cultural até o próximo dia 14 de maio. Após isso, seguirá em mais de 15 escolas públicas, particulares e universidades, encerrando no Tangará Shopping Center, entre os dias 11 a 17 de julho.

Jéssica Cristina Garcia recebendo certificado do Tangará Minha Cidade

Durante toda a exposição, além dos visitantes admirarem as fotos selecionadas pelos jurados, ainda poderão deslumbrar-se com fotos dos próprios jurados que serão também expostas, perfazendo um total de quarenta fotos, marcando assim os 20 anos de fundação deste periódico e 40 anos do município.

DUPLA CHANCE

Lions Clube visitou entidades que serão beneficiadas com 13º Festival

>> **Rosi Oliveira**
Redação DS

Com o intuito de fazer conhecidas as entidades que serão beneficiadas através do 13º Festival de Prêmios do Lions Clube Tangará da Serra, o clube de serviços nos últimos dias visitou cada uma das instituições, onde foram apresentadas as necessidades das mesmas, bem como apontados os setores onde as verbas serão empregadas. "A verdadeira finalidade desas visitas é fazer com a população tenha conhecimento dessas entidades, pois muitas vezes não sabe nem onde elas estão instaladas. Buscamos mostrar cada uma, até para que a população veja onde será empregado o recurso que nós repassaremos através das vendas das cartelas", informou o presidente do Lions Clube, Valmir Leonardi.

Na tarde de ontem, foi a vez da Associação Fonte de Luz, ser visitada.

Na oportunidade os visitantes conheceram toda a instituição, e acompanharam de perto um dos projetos desenvolvidos pela associação, a capoeira.

De acordo com a presidente da casa Kelli Becker, a iniciativa do clube será de suma importância para a associação. " Temos muita dificuldade em manter os custos fixos da casa, então essa parceria será para suportar esses gastos", disse, salientando que a associação oferece três projetos: judô, capoeira e futebol, e beneficia cerca de 150 crianças.

O sorteio, será no dia 8 de maio, a partir das 16h, na Praça dos Pioneiros, e beneficiará as entidades: Associação Fonte de Luz, Grupo de Apoio Oncológico (GAO) Luz da Esperança, Casa Transitória da Criança, Asilo Nosso Lar e Casa do Adolescente.

Serão sorteados R$ 160 mil em prêmios. Sendo R$ 60 mil, R$ 40 mil, R$ 30 mil, R$ 20 mil e R$ 10 mil

SEGUNDO DE CINCO

Projeto Empreender forma núcleo setorial de Salão de Beleza

Estes grupos terão assessoria técnica, consultoria, palestras, formação profissional e todo tipo de orientação

>> **Rosi Oliveira**
Redação DS

Na manhã de ontem, mais um núcleo do Projeto Empreender foi formado em Tangará da Serra. Após o Bares e Restaurantes, criou-se o núcleo setorial de Salão de Beleza, na Associação Comercial e Empresarial de Tangará da Serra (Acits).

O núcleo foi instituído buscando contribuir para o desenvolvimento socioeconômico, principalmente na geração de emprego, ocupação e renda, em parceria com o Serviço Brasileiro de Apoio às Micro e Pequenas Empresas (Sebrae), Confederação das Associações Comerciais do Brasil e Federação das Associações Comerciais e Empresariais do Estado de Mato Grosso (Facmat), a fim de oferecer ao empresariado local o projeto Empreender – um conjunto de ações cujo objetivo é o desenvolvimento e fortalecimento das micro e pequenas empresas, através do associativismo.

O projeto visa fortalecer o comércio através de setores, como explica a consultora do projeto, Rita Camila K. De Oliveira. "O programa Empreender e um programa nacional em parceria com o Sebrae que visa reunir os empresários microempreendedores e pequenas empresas, para eles conseguirem em conjunto, melhorias para o setor", disse.

De acordo com a coordenadora o projeto possibilita que os empresários se reúnam e discutam os problemas enfrentados pela categoria, e juntos busquem caminhos para saná-los.

Segundo Rita, não há a necessidade de que os empresários e microempreendedores estejam com seu negócio aberto para participarem. "Quero lembrar que a pessoa não precisa estar com uma empresa aberta para participar do projeto. Talvez quer saber o que fazer para regularizar a situação essa é a oportunidade. Venha participar", convidou.

Esse é o segundo núcleo implantado, sendo o de Bares e Restaurantes o primeiro, que conta com cerca de 17 pessoas. Já o de Salão de Beleza tem 15 participantes, mas ambos estão abertos para novas adesões.

FOCO

Luverdense se reapresenta e **Júnior Rocha deve manter time na decisão**

>> G1

O dia seguinte do empate sem gols na final do Mato-Grossense entre Luverdense e Sinop, foi de treinos em dois períodos para os jogadores do Verdão do Norte. Nesta quarta-feira à noite, o Verdão recebeu o Galo do Norte no estádio Passo das Emas, pelo jogo ida da decisão. Os atletas que atuaram no duelo fizeram um trabalho regenerativo pela manhã e trabalharam com bola à tarde. Os demais também treinaram em dois períodos.

Sem problemas de lesão ou suspensão, o treinador Júnior Rocha deve manter a mesma escalação dos últimos dois jogos quando entrou com Gabriel Leite, Gabriel Passos, Everton, Luiz Otávio e Mateus Leoni; Kazu, Ricardo, Val e Caio Quiroga; Douglas Baggio e Alfredo.

"Os jogos diante do Sinop são muito intensos e brigados dentro do campo, acredito que no domingo irá ocorrer isso novamente. É uma decisão de estadual e todos querem ganhar o titulo. Vamos entrar em campo", com a mesma disposição que estivemos nas duas últimas partidas e buscar a vitória dentro do campo disse o treinador Júnior Rocha.

A única baixa no elenco segue sendo a do meia Sérgio Mota, que não joga há quatro rodadas por conta de lesão muscular. Quem também não é mais opção é o meia Gustavo Marmentini, que deve ir para o Sampaio Corrêa-MA.

Nesta sexta-feira, o Luverdense treina à tarde e a programação prevê ainda um trabalho no sábado pela manhã. Ainda no sábado, o time embarca para Sinop logo após o almoço.

Verdão do Norte se prepara para enfrentar o Sinop, domingo, pela final do estadual

Para conquistar o titulo do Mato-grossense o Luverdense precisa buscar a vitória no estádio Gigante do Norte em Sinop. Caso um novo empate venha ocorrer, a decisão será nos pênaltis. Sinop e Luverdense jogam no domingo, às 15h. Os ingressos já estão à venda.

DESISÃO

Sinop retoma treinos e tem retorno de Dourado para final

>> G1

Um dia após empatar em 0 a 0 com o Luverdense na primeira partida da final do Campeonato Mato-Grossense, o Sinop inicia a preparação para o duelo decisivo do próximo domingo, no Gigante do Norte.

Marcos Azevedo, diretor de futebol do Sinop, explicou que os atletas treinaram no período da tarde desta quinta-feira.

"Os jogadores que participaram do jogo fizeram um treinamento regenerativo e apenas os que não entraram em campo treinaram com bola normalmente", explicou o diretor em entrevista por telefone.

Para o jogo do próximo domingo, o treinador Marcos Birigui poderá contar com o retorno do volante Dourado que cumpriu suspensão na partida em Lucas do Rio Verde e terá todo elenco à disposição. Apenas o meia Adriano segue como dúvida, pois vem de uma lesão.

O Galo do Norte enfrentará o Luverdense no próximo domingo, às 15h

O Galo do Norte volta a enfrentar o Luverdense no próximo domingo, às 15h, no Estádio Gigante do Norte, em Sinop. Quem vencer fica com o título e um novo empate leva a decisão para as cobranças de pênaltis. O GloboEsporte.com transmite a partida em tempo real com vídeos dos gols e principais lances.

ARENA PANTANAL

Problemas tiram jogos de Fla, Flu e Botafogo **em Cuiabá**

>> G1

Envolta em problemas de manutenção, falta de laudos e mudanças de gestão, a Arena Pantanal perde a cada dia a chance de trazer grandes jogos da Série A do Brasileiro, principalmente de Flamengo, Fluminense e Botafogo. A estreia do Bota no torneio, por exemplo, era para ser disputada no estádio da capital mato-grossense. O duelo contra o São Paulo, no dia 14, era apenas um dos seis que o clube da Estrela Solitária queria trazer para Cuiabá.

As diretorias de Flamengo e Fluminense também manifestaram o desejo de mandar jogos em Mato Grosso. Explica-se. No Rio de Janeiro, tanto o Maracanã quanto o Engenhão estão entregues ao COI para a realização dos Jogos Olímpicos. Com isso, os grandes cariocas ficaram sem casa para jogar, com a temporada do futebol brasileiro a todo vapor.

Estádio de Cuiabá poderia receber os grandes do Rio de Janeiro

Enquanto precisa fazer acordos com o Ministério Público Estadual para liberar a presença de público - pela falta de laudos - o estádio passa ainda por auditoria dos problemas detectados e a mudança de comando da Secretaria de Cidades para a Secretaria de Gestão. A nova pasta acabou assumindo o gerenciamento de eventos e manutenção da Arena Pantanal, itens que não vinham sendo prioridades da Secid.

NOVA OLÍMPIA

Homem é preso por homicídio e suspeita de estupro de vulnerável

>> Rodrigo Soares
Redação DS

A Polícia Militar de Nova Olímpia prendeu na tarde da última quarta-feira, dia 04 de maio, A. T. V. da S., 21 anos de idade, suspeito de homicídio qualificado e estupro de vulnerável. De acordo com informação do boletim de ocorrência, a prisão aconteceu após o suspeito se envolver em um acidente de trânsito, em que ele era um dos condutores. No momento em que os policiais foram realizar a checagem criminal do acusado, constataram que o mesmo tinha um mandado de prisão em aberto por homicídio qualificado, expedido pela Justiça de Pernambuco.

Durante as averiguações dos policiais, o suspeito acabou confessando para os militares que a passageira de sua motocicleta, a menor J. S. S., 13 anos, é sua namorada e que inclusive existe a suspeita da mesma estar gestante.

O conselho Tutelar esteve presente no local, onde a mãe da menina foi acionada e também compareceu. Todos são moradores do município de Barra do Bugres. Os envolvidos foram encaminhados para a Delegacia de Polícia, para prestar maiores esclarecimentos.

Acusado foi preso pela Polícia Militar após se envolver em acidente de trânsito

ACIDENTE

Homem caiu dentro de buraco de fossa em Tangará

Vítima foi socorrida pelo Corpo de Bombeiros e Samu

>> Rodrigo Soares
Redação DS

O Corpo de Bombeiros de Tangará da Serra foi acionada no final da tarde dessa quarta-feira, 04, para atender uma ocorrência em um sítio do município, onde um homem havia caído dentro de uma fossa. De acordo com informações dos socorristas, a vítima permaneceu por volta de três horas presa dentro do buraco, que tem aproximadamente quatro metros de profundidade. "A fossa estava coberta apenas com folha de zinco, e a vítima não percebeu, vindo a cair", afirmou o Sargento Júnior, destacando que o homem permaneceu das 15h às 18h dentro do buraco, sem condições de sair. O Serviço de Atendimento Móvel de Urgência (Samu) também esteve presente no local, e encaminhou a vítima para o Hospital Municipal, que apresentava fratura na clavícula e várias escoriações pelo corpo, além de forte dor na coluna.

Menina denuncia motociclista por tentativa de estupro

>> Só Notícias

A criança relatou que o suspeito de 45 anos ofereceu dinheiro para que ela subisse na motocicleta dele. Como houve a negativa, o homem teria perseguido ela. O crime ocorreu no bairro Doutor Fábio. Segundo moradores, recentemente nesta região duas meninas teriam sido estupradas por um suspeito que pilota uma motocicleta preta.

A Polícia Militar registrou o fato na Central de Flagrantes depois de prender o suspeito nas proximidades da escola da criança. Segundo a PM, a menina contou que o homem teria oferecido R$ 5 para que subisse na moto dele. Este fato ocorreu na última terça-feira. A criança recusou e procurou ajuda de um popular.

A testemunha seguiu com a criança em um ônibus e, no caminho para casa dela, percebeu que o homem na moto a seguia. Ontem, o mesmo suspeito foi reconhecido pela menina perto da escola. Ela avisou os pais que foram até o local e acionaram a PM.

SEGURANÇA PÚBLICA

Operação Carga Máxima prende 17 em Rondonópolis

A operação integrada conta com 150 policiais, entre civis e militares

>> Assessoria

As Polícias Civil e Militar deflagraram na manhã desta quinta-feira, 05, mais uma etapa da operação Carga Máxima, na cidade de Rondonópolis. A operação integrada conta com 150 policiais, entre civis e militares, e uma aeronave do Centro Integrado de Operações Aéreas (Ciopaer) de Cuiabá.

A operação começou às 06h e segue durante todo o dia. Até o momento foram presas 17 pessoas, sendo dez autuadas em flagrantes com porções de drogas, produtos suspeitos de furtos, roubos, munições e cigarros contrabandeados, durante o cumprimento de mandados de buscas. Outros sete criminosos com mandados de prisão preventiva também foram presos. Eles respondem, principalmente, por crimes de homicídios, roubos, estupros e violência doméstica.

O delegado regional, Claudinei Lopes, declarou que a ação integrada será realizada com frequência para redução dos índices de roubos e crimes de homicídios, que apresentaram aumento no primeiro trimestre de 2016. "Estamos tentando combater esses crimes com essas operações, realizando buscas para retirar drogas e armas de circulação", disse.

O comandante do IV Comando Regional de Rondonópolis, tenente-coronel PM, Edgar Mauricio Monteiro, disse que a operação será realizada ao longo de todo o mês de maio em vários pontos da cidade, estando previstas ações diversas como blitz da Lei Seca e saturações em bairros. "São diversas ações que realizaremos para baixar os índices de criminalidade", disse.

NOSSA ARTE

Apae Tangará conquista seis troféus em Festival Regional

>> Rosi Oliveira
Redação DS

Após uma noite de intensa alegria, domínio de palco e vitórias, os alunos 26 alunos da Associação de Pais e Amigos dos Excepcionais (Apae) de Tangará, retornaram ontem do município de Sapezal, onde participaram da sétima edição do Festival Regional Nossa Arte, promovido pelo movimento apaeano, que buscou promover a arte através de apresentações e exposições em diversos gêneros artísticos, despertando o gosto pelas atividades artísticas com fins educacionais e formativos, de forma a desenvolver e estimular a aprendizagem da pessoa com deficiência.

De acordo com a coordenadora de Artes da Apae de Tangará, professora Célia Pereira de Oliveira, os alunos se comportaram de maneira exemplar, o que rendeu ótimos resultados. "Estivemos com 26 alunos em sapezal, e estou muito feliz pelo comprometimento deles, que foram impecáveis, e fizeram bonito", comentou.

Nesta etapa, cerca de 200 alunos de diversas Associações de Pais e Amigos dos Excepcionais (Apae), entre elas Tangará da Serra estiveram presentes.

Nesta etapa, cerca de 200 alunos de diversas Associações, participaram do evento

TODAS DE PALCO

"Nossos alunos foram perfeitos", disse professora

>> Rosi Oliveira
Redação DS

Os alunos tangaraenses fizeram um show a parte e trouxeram na bagagem, nada mais, nada menos que sei troféus. "Nossos alunos foram perfeitos, e por esse motivo conseguimos faturar todas as apresentações de palco, onde apresentaram dança, folclore, teatro e música", informou a professora e coordenadora Estadual de Artes das Apaes de Mato Grosso, Célia Pereira de Oliveira.

O município anfitrião, sapezal, foi premiado em Artes Visuais e Concurso de Cartões de Natal.

A partir de agora, os alunos começarão a preparação para a etapa Estadual, que será realizada no mês de julho na capital do estado, com data ainda a ser definida.

No Festival Regional, além de Tangará da Serra, marcaram presença as Associações de Barra do Bugres, Campo Novo do Parecis, Brasnorte e Sapezal, reunindo aproximadamente 200 alunos.

A partir de agora, os alunos começarão a preparação para a etapa Estadual

COMEMORAÇÕES

Memorial da Floresta é destaque em Amostra de História em Juína

>> Assessoria

Parte dos 34 anos da cidade de Juína está sendo contada através da 1ª Amostra do Instituto de História e Memória, exposta no plenário antigo da câmara de vereadores. A população poderá conferir, através de fotos e textos, a vida do município e de importantes instituições e organizações sindicais. O grande destaque é o Memorial da Floresta - Simno e Associados, onde as novas gerações estão tendo a oportunidade de verem o quanto o segmento de base florestal contribuiu para o desenvolvimento de nossa cidade, principalmente na geração de empregos.

Com apoio do Centro das Indústrias Produtoras e Exportadoras de Madeira de Mato Grosso (CIPEM) e Fórum Nacional das Atividades de Base Florestal (FNBF), o Simno elaborou os painéis de madeira, composta por 50 peças, retratando toda a história de garra dos personagens que movimentaram (e movimentam) boa parte da economia da região noroeste é contada e disseminada ao maior número de pessoas possível.

O memorial é composto por fotos e informações sobre o Simno desde sua fundação e também das indústrias madeireiras e moveleiras, bem como seus proprietários, alguns colaboradores e suas famílias, ex-presidentes, funcionários que se destacaram e empresas contando a trajetória de luta desde a fundação das empresas e suas perspectivas futuras.

O memorial é composto por fotos e informações

*Anuncie aqui
(65) 3326-6501

www.diariodaserra.com.br
>> PARTE INTEGRANTE DO DIÁRIO DA SERRA. NÃO PODE SER VENDIDO SEPARADAMENTE

Diário da Serra
>> TANGARÁ DA SERRA - MT - BRASIL
SEXTA-FEIRA - 06 DE MAIO DE 2016

IMÓVEIS À VENDA - (65) 9987-5151

AVALIAÇÕES JUDICIAIS, BANCÁRIAS EM QUALQUER TIPO DE IMÓVEIS

CRECI 03983-MT

01) BARBADA - Terrenos juntos no centro, de 15x30 cada terreno, com um barracão pré-moldado ...300.000.

02) Terrenos juntos 15x30 cada terreno, esquina no parque das manssoes.... $ 650.000.

03) Terreno de 15x45 no centro, próximo a Vivo, fundos da Prefeitura...500.000.

04) Imóvel comercial na Av Mauá ...450.000.

05) Área em frente ao Posto Rodo Anel, 60x234 de esquina; R$: 500.000,00

06) Sítio de 15 Alqueires todo em pastagem, terra roxa, 6 km da cidade com 2 aviários em funcionamento... 900.000.

07) Três terrenos juntos de 15x45 próximo a Associação dos Caminhoneiros... 160.000

08) Áreas comerciais de vários tamanhos no Rodoanel e vários preços

09) Terreno todo murado próximo ao Hospital Santa Ângela e Tancredo Neves ...520.000

10) Chácaras de vários tamanhos localidades e preços.

11) Imóveis no centro, 2 terrenos juntos de 15x45 com uma casa toda em laje com 400 m² ótima para clínica, próximo a Clínica da Criança... 700.000

12) Imóvel na Rua I com terreno de 12x30 e construção com 300 m² Já alugado....650.000

13) Salas em cima da Central Xerox próximo a Vivo, boa pra alugar...360.000

14) Imóvel de 14 x 40 no Royal Park 240.000

15) Casa no Tangará II, suíte, 2 quartos, área de serviço, garagem ampla 3 carros, portão eletrônico Etc...280.000

16) Imóvel de 15 x 90 na Av Brasil com duas entrada, fundo e frente, entrada e mais 10 parcelas... 220.000

17) Imóvel de 20x45 na Rua I com salão comercial... 700.000

18) Imóvel nos fundos do shopping 12 x 35 murado 150.000

19) Área no São José de 30 x 160 toda cercada com plantações, energia etc. Boa pra lazer, com uma casa recém construída em alvenaria de 200 m², 2 quartos suíte, área em volta... 300.000

20) Casa nova em laje no Jardim Floriza com 240 m piscina com aquecedor, banheiro com aquecimento suíte, área serviço garagem pra 2 carros....750 mil

21) Casa em alvenaria com piscina, 1 suíte, 2 quartos, etc Comercial próximo ao Gotardo 30 metros da Av Brasil...750.000

22) Imóvel de 9 X 85 após o shoping comercial... 200.000

23) Imóvel de 20x45 na Rua I bem localizado com 2 pisos... 600.000

24) BARBADA - Casa no jardim do sul terreno 15x45 todo murado ....$ 150.000

25) Imóvel na Av Brasil próximo a Açofer de 15x45 ...1400.000

26) Imóvel de 30 x 82 no Jardim Sul divisando com loteamento da Florisa ... 320.000

27) Imóvel 50x90 na Avenida Brasil ...500.000.

28) Sítio de 28 Alqueires, serve para pasto ou soja. Próximo a entrada do Joaquim do Boschi após o Progresso, com frente para o asfalto... 45.000 por alqueires.

29) Terreno comercial na rua I 13x30 próximo a Ford Veículos... 280.000

30) Imóvel Comercial de 15x45 no centro da cidade ao lado da antiga Queiroz Motos sob esquina com a Avenida Tancredo Neves... 600.000.00

31) BARBADA- Apartamento com 130m² no centro, 2 quartos, 1 suíte, vaga pra 2 carros... 250.000

32) Imóvel de 30x30 no centro, comercial...1.500.000.00.

33) Chácara de 6 alqueires a 6km do centro com 4 tanques de peixe, casa de alvenaria e casa de madeira, pastagem, energia, cercada..450.000.

34) Casa toda em laje no centro rua 30, 286m² com 2 suítes, móveis, 5 ar condicionado, piscina térmica com cascata, área de serviço Etc. $ 760.000.

35) Terreno unico de 15 x 45 no jardim do Lago divisando com o Parque das Mansões, todo murado....300.000

36) Área de 73 Alqueires, para Soja, à 20km do centro. R$40 mil por alqueire.

37) Chácara no Progresso com duas casas de alvenaria salão de festa com cozinha caipira repreza natural com água abundantes chiqueiros galinheiros pastagem toda cercada 2 alqueres ...otima pra lazer...400.000

38) Chácara no perímetro urbano com casa e plantações água corrente nos fundos, 30 mil metros...$ 300.000.

39) Terreno no jardim Floriza 15x30 bem localizado ..220.000

40) Terreno no Jardim Floriza de 15x45 bem localizado ..270.000

41) Imóvel de 15x45 no Floriza...270.000

42) Imóvel de 15x30 no Floriza...220.000

43) Apartamento no Edificio Tangará, 2 quartos, 1 suíte, 1 garagem, elevador, piscinas, área de lazer, 97m² primeiro andar....320 .000

44) Área de 100 de frente por 50 fundos próximo ao Rodoanel ...150.000

45) Aviários...Imóvel com 10 alqueires com 2 aviários em funcionamento....$1.000.00

46) Barracão com casa de residencia nos fundos. $ 450.000.

47) Salão comercial com uma casa nos fundos já alugado rende 2 mil de aluguél...$ 280.000.

48) Terreno 15x30 no parque das Mansões, bem localizado, todo murado.. $ 250,000

49) Terreno no Parque da Mansões todo murado.. 15 x 30...$ 250.000

50) Apartamento no Edf. Milão, 110 M², 2 quartos, 1 suite, 1 vaga... $ 320.000.

51) Aviario para 15 mil pintinhos com casa boa de alvenaria 10 alqueires a 12 km da cidade....650.000$

52) Terreno na Rua I 13x30 comercial, bem localizado...$ 300.000.

53) Apartamento em Cuiabá sem uso..600 mil reais...Troca por casa em Tangará de menor valor...

54) Areá comercial no Rodoanel com 10.000. M² medindo 76 x 133....$ 350.000.

SIGA SEMINOVOS QUALIFICADOS MULTIMARCAS

OESTE VEICULOS LTDA.
AV. Brasil, N 1311 - S - Bairro Centro
Tangará da Serra - MT - CEP 78.300-000
Telefones: 65 3325 0101 - 65 3325 0202

VEÍCULOS USADOS E SEMI-NOVOS

VEICULO	ANO	COR	OPC.	COMB
FIAT PALIO AD DUA LOCKER 1.8	11.12	VERM.	COMP.	FLEX
FIAT PUNTO ELX 1.4	07.08	PRATA	COMP.	FLEX
FIAT STRADA ADV. 1.8 CE	13.13	BRANCA	COMP.	FLEX
FIAT STRADA WOR. CD 1.4	14.14	BRANCA	COMP.	FLEX
FIAT UNO ATTRACTIVE 4P 1.4	10.11	CINZA	COMP.	FLEX
FIAT GRAN SIENA ATTRACT 1.4	12.13	BEGE	COMP.	FLEX
FORD ECOSPORT XLT	10.11	PRETA	COMP.	FLEX
FORD FIESTA HATCH 1.6	09.09	PRATA	COMP.	FLEX
FORD FIESTA HATCH 1.0 4P	08.08	PRETA	COMP.	FLEX
FORD NEW FIESTA HATCH SE 1.6	13.14	PRETO	COMP.	FLEX
FORD RANGER CD XLS 2.5	13.13	BRANCA	COMP.	FLEX
GM CORSA SEDAN MAXX 1.0	04.05	BRANCA	AR/DIR	GAS.
GM CORSA SEDAN MAXX 1.4	08.09	PRATA	AR/DIR	FLEX
GM S10 CD LT 2.4 4X2	12.13	PRATA	COMP.	FLEX
GM S10 CD LT 2.5 4X2	15.15	PRATA	COMP.	FLEX
GM S10 CD LTZ 2.4	13.13	BRANCA	COMP.	FLEX
GM S10 CD LTZ 2.8 4X4 AUT.	12.13	PRATA	COMP.	DIESEL
GM S10 CD LTZ 2.8 4X4 AUT.	12.13	PRETA	COMP.	DIESEL
GM S10 CD ADVANTAGE 2.4	09.10	BRANCA	COMP.	FLEX
GM S10 CD TORNADO 2.8 4X2	08.08	CINZA	COMP.	DIESEL
GM S10 CD EXECUTIVE 2.4	09.10	PRETA	COMP.	FLEX
GM PRISMA LT 1.4	14.14	PRATA	COMP.	FLEX
GM COBALT LTZ 1.8 AUT	12.13	PRATA	COMP.	FLEX
GM COBALT LTZ 1.8 AUT	14.15	BRANCA	COMP.	FLEX
PEGEOULT 207 XR HB	08.09	PRETO	COMP.	FLEX
VW FOX 4P 1.6	11.12	VERMELHO	COMP.	FLEX
VW SAVEIRO CS 1.6	10.11	PRETA	COMP.	FLEX
VW GOL GIV 4P 1.0	08.09	PRATA	AR/VI/TR	FLEX
HYUNDAI I30 2.0	11.12	PRATA	COMP.	FLEX
TOYOTA COROLLA XEI1.8	09.09	PRETA	COMP.	FLEX

CONSULTE-NOS PELOS FONES 65 3325 0101 OU 65 3325 0202

TANGARA DA SERRA, 25/04/2016

IMÓVEIS

VENDE-SE
Casa localizada no Vale do Sol na travessa 13B, contendo 2 quartos, sala, cozinha, banheiro e área. Tratar: 65 9948-2809 (...)

VENDO / TROCA
170 Alq, Beira Rio Jauru, cercado, sem benfeitorias, escriturado, GEO, terras para pecuária. R$ 550.000,00 (aceita parte em imóveis). 0Tratar: (65) 9958-4811 CRECI - MT (29-04)

VENDE-SE
Casa no Jardim Europa, com 3 quartos (sendo 1 suíte), sala com jardim de inverno e balcão americano, cozinha toda planejada, garagem pra 2 carros (portão eletrônico), churrasqueira com balcão, lavanderia e despensa, acabamento de primeira. Preço abaixo do mercado. Tratar: (17) 98177-9988 (...)

VENDE-SE
Apartamento no Edifício Milão, contendo 1 suíte (banheira, sacada e guarda roupa embutido), 2 quartos, 1 sala (sacada e estante de gesso e vidro), cozinha, área de serviço, despensa, garagem coberta, área de lazer com churrasqueira e piscina infantil e adulto. Tratar: (65)9987 1003 / 9987 1409 (...)

VENDE - SE
Casa nova, 134m², garagem para 2 caminhonetes, hall de entrada, sala de jantar, sala estar, cozinha americana, banheiro social, 2 quartos solteiro, 1 suíte com closet, lavanderia, portão eletrônico, cerca elétrica c/alarme, interfone, forro de gesso, manta térmica, lavabos de mármore, porcelanato interno polido retificado, porcelanato externo acetinado. Acabamento todo na Suvinil. Valor R$ 300.000,00. Tratar: (65) 9663-0570 (Estuda parcelamento particular) (13-05)

VENDE - SE
Propriedade Rural próxima a Estância Amazonas, no asfalto, 5 alqueires, toda cercada no arame liso, pastagem, pomar, galinheiro pequeno, chiqueiro de porcos, paiol, poço artesiano, casa sede de alvenaria. Valor R$ 350.000,00 (Pego veiculo no negócio). Tratar: (65) 9663-0570 (05-05)

OPORTUNIDADE DE NEGÓCIO

Crédito de R$ 236 mil. Parcelas a partir de R$ 1.577,00, para capital de Giro, Compra, reforma, construção ou ampliação de imóveis novos ou usados.

Consulte outras opções de valores.

SOLVE CONSULT | (65) 9933-8158 (vivo) giuliano@solve.adm.br

VEÍCULOS

VENDE-SE
Gol 1.0, mod. 2010, Flex, Trend completo, preto, vidro, trava nas 4 portas, ar, som , insulfilme, limp. traseiro, doc. 2016 pago, 4 pneus novos, 44.500 km/ rodados, 3º dono. Tratar: (65) 9991-2221 (foto pelo whatsapp) (14-05)

ÁGUIA TUR Águia Tur
Viagens, Turismo e Encomendas
* Tangará da Serra
*Barra do Bugres
*Porto Estrela

P. Estrela X Tangará 07:00h
Tangará X P. Estrela 13:00h
Tangará X Barra 07:00/13:00/17:00
Barra X Tangará 08:30/10:15/19:30

Zé Neto - 9617-7778
Vitinho - 9928-9658
Zé Luíz - 9925-8078
9961-4250
Jô - 9985-3080

Rua 14-A nº 588-W - Jardim Tangará II - Tangará da Serra - MT

JP IMÓVEIS
IMOBILIÁRIA CRECI: 06068-J/MT

JOÃO PEDRO - FONE: (65) 9984-2556
E-MAIL: JPIMOVEISTGA@HOTMAIL.COM

FAZENDAS

FAZENDA DE 1,326 HECTARES COM 847 HECTARES FORMADOS, DIVIDIDOS EM VÁRIOS PASTOS, TERRA MISTA, TOPOGRAFIA PLANA SEDE DE ENERGIA, CURRAL TODO EM ARÚERA DOCUMENTAÇÃO TUDO EM DIAS VALOR APENAS 4.200,00 POR HECTARE.

FAZENDA DE 330 ALQUEIRES COM 220 ALQUEIRES FORMADOS EM PASTAGENS, LOCALIZADA NA REGIÃO DE NOVA FERNANDÓPOLIS/MT, TERRA MISTA, DIVIDIDOS EM 17 PASTOS COM 2 PONTOS DE BEBEDOURO CADA, SENDO DEZ COM CAPIM MG-5 E SETE COM CAPIM BRAQUIARÃO, CURRAL TODO DE AROEIRA E CORDOALHA COM 6 DIVISÕES SENDO 4 APARTAÇÕES E BRETE COM BALANÇA DIGITAL, FÁBRICA DE RAÇÃO, CONFINAMENTO PARA 2.000 CABEÇAS, CASA SEDE E CASA PARA FUNCIONÁRIO, DOCUMENTAÇÃO TODAS EM DIAS INCLUSIVE GEO. VALOR DE PEDIDA R$ 7.500.000,00 PELA PROPRIEDADE.

FAZENDA DE 293 ALQUEIRES COM APROXIMADAMENTE 190 ALQUEIRES FORMADOS E DIVIDIDOS EM 13 PASTOS, LOCALIZADA NA REGIÃO DE BARRA DO BUGRES-MT A 42 KM DA CIDADE DE BARRA DO BUGRES, TERRA MISTA, 1 REPRESA E UM CÓRREGO NO FUNDO DA PROPRIEDADE, SEDE COM 1 CASA SEDE 1 BARRACÃO PARA MÁQUINAS, CURRAL, ENERGIA, E ETC. DOCUMENTAÇÕES TODAS EM DIAS. ACEITA IMÓVEIS URBANOS COMO PARTE DO PAGAMENTO. VALOR: R$ 15.000,00 POR ALQUEIRE. CONDIÇÕES DE PAGAMENTO: FAZ EM 3X.

FAZENDA DE 363 HECTARES COM 350,9 HÁ FORMADOS, TERRA DE CULTURA DE 1ª. VALOR: R$ 4.500,00 POR HECTARE.

FAZENDA DE 900 HECTARES JÁ PLANTADO 400 HÁ, E EM 2017 CHEGARÁ A 700 HÁ DE PLANTIO, CONTENDO PISCICULTURA COM 22 HÁ DE LAMINA D' ÁGUA COM POUSADA E VÁRIOS APARTAMENTOS, CURRAL COM TODO NA AROEIRA. VALOR DE PEDIDA: 300 SACAS DE SOJA POR HECTARE. PEGA IMÓVEL DE MENOR VALOR NA NEGOCIAÇÃO.

FAZENDA DE 1,260 HECTARES COM 870 FORMADOS, DIVIDIDA EM 36 PASTOS, CONTENDO SEDE, ENERGIA, FICA A 5 KM DO ASFALTO. VALOR: PEDE R$ 5.500,00 POR HECTARE, MAS SAI POR MENOS, PEGA APARTAMENTO EM CUIABÁ NA NEGOCIAÇÃO.

SÍTIO DE 40 ALQUEIRES TODO FORMADO, LOCALIZADO A APROXIMADAMENTE 70 KM DE TANGARÁ DA SERRA/MT, TERRA MISTA DE BACURI, BOM DE ÁGUA, TODO FORMADO, TODO CERCADO COM ARAME LISO CINCO FIOS E 5 DIVISÕES DE PASTAGENS. VALOR: R$ 25.000,00 POR ALQUEIRE.

SÍTIO DE 11,5 ALQUEIRES LOCALIZADO NA REGIÃO DA GLEBA BANDEIRANTES A APROXIMADAMENTE 14KM DA CIDADE DE TANGARÁ DA SERRA-MT, TERRA MISTA DE BACURI, TODO ABERTO, FAZ FUNDOS MARGEANDO COM O CÓRREGO ARARÃO. VALOR DE PEDIDA: R$ 35.000,00 POR ALQUEIRE.

SÍTIO DE 24.2 HECTARES A 7 KM DA CIDADE, CONTENDO UMA CASA DE ALVENARIA DE 150M² COM 3 QUARTOS, SALA, COZINHA, ÁREA DE SERVIÇO COM CHURRASQUEIRA, ENERGIA, POMAR BOM, PASSA UM CÓRREGO BOM NO FUNDO, CURRAL, 1 AVIÁRIO EM FUNCIONAMENTO E ETC. VALOR: SOMENTE R$ 650.000,00.

SÍTIO DE 14,52 HECTARES TODO FORMADO, CONTENDO 2 CASA, CURRAL, ENERGIA, 4 TANQUES PARA PEIXES, PASSA CÓRREGO NO FUNDO. VALOR: R$ 37.900 POR HECTARE.

SITIO DE 25 HÁ, NA BEIRA DO ASFALTO, TERRA BOA DE PRIMEIRA, CONTENDO 2 CASAS, 1 CURRAL BOM TODO DE AROEIRA, ENERGIA ELÉTRICA, PASSA UM CORREGO NO FUNDO DA PROPRIEDADE, E OUTRO CORGO ATRAVESSA NO MEIO DA PROPRIEDADE, POTENCIAL BOM PARA PISCICULTURA. PEGA-SE CARRO E CAMINHÃO NA NEGOCIAÇÃO. VALOR: R$ 600.000,00.

CHÁCARA DE 5 HECTÁRES, LOCALIZADA NA REGIÃO DO ARARÃO, A 3KM DA CIDADE, TODA CERCADA E COM ENERGIA. VALOR: SOMENTE R$ 200.000,00. PEGA-SE CASA DE MENOR VALOR NO NEGÓCIO.

ÁREA DE 25 HECTARES, PRÓXIMO AO ANEL VIÁRIO, TODA PLANA, TERRA ROXA DE 1ª, APROVEITAMENTO DE 100%. VALOR: R$ 40.000,00 POR HECTARE.

CASAS / TERRENOS

CASA COM BOA LOCALIZAÇÃO NA COHAB TARUMÃ, CONTENDO 2 DORMITÓRIOS, 1 SALA AMPLA COM JARDIM DE INVERNO, COZINHA AMPLA, WC SOCIAL, ÁREA DE SERVIÇO, CHURRASQUEIRA, EDICULA COM 1 DORMITÓRIO E 1 WC SOCIAL, GARAGEM. VALOR: R$ 160.000,00

TERRENO NA LIONS INTERNACIONAL, ÓTIMA LOCALIZAÇÃO, PRÓXIMO A OESTE VEÍCULOS, MEDINDO 24,214M2. VALOR: SOMENTE R$ 50,00/M².

TERRENO DE ESQUINA NA VILA ESMERALDA, PONTO COMERCIAL, PRÓXIMO A AVENIDA LIONS INTERNACIONAL. VALOR: SOMENTE R$ 65.000,00.

TERRENO DE 15X30, SOB ESQUINA, NA VILA ESMERALDA, PONTO COMERCIAL. VALOR: R$ 55.000,00.

CASA NOVA TODA EM LAJE, NO JARDIM TARUMÃ, SENDO 1 SUÍTE + 2 QUARTOS, SALA, COZINHA, ÁREA DE SERVIÇO, GARAGEM P/ 2 CARROS, ESPAÇO BOM NO FUNDO E ETC. VALOR: R$ 220.000,00

TERRENO DE ESQUINA COM ÓTIMA LOCALIZAÇÃO NO JARDIM TARUMÃ, RUA L ESQUINA COM A RUA 90. VALOR: R$ 70.000,00.

2 TERRENOS JUNTOS COM MEDIDAS DE 12,5X30 NA AV. TANCREDO NEVES, PRÓXIMO AO GINÁSIO DE ESPORTES, VILA OLÍMPICA. VALOR DE PEDIDA PARA CADA TERRENO: R$ 230.000,00.

CASA LOCALIZADA NO CENTRO DA CIDADE, PROXIMO AO MERCADO MATHIAS, TODA DE LAJE, SENDO 1 SUITE + 2 QUARTOS, 2 SALAS, COZINHA, DESPENSA, GARAGEM, TERRENO MEDINDO 15X30 (450M²), E ETC. VALOR DE PEDIDA: R$ 450.000,00.

TERRENO LOCALIZADO NO PARQUE DAS MANSÕES MEDINDO 15X30 (450 M²) SOB ESQUINA. VALOR: SOMENTE R$ 230.000,00.

TERRENO DE ESQUINA MEDINDO 13X15, LOCALIZADO NO JARDIM MONTE LÍBANO A APROXIMADAMENTE 90 METROS DA AV. ISMAEL JOSÉ DO NASCIMENTO (RUA 01). VALOR: R$36.000,00.

DOIS TERRENOS JUNTOS NO FORMATO DE "L", COM EXCELENTE LOCALIZAÇÃO NO MUNICIPIO DE CAMPO NOVO DO PARECIS/MT, SENDO UM MEDINDO 15X30 COM FRENTE PARA A AVENIDA RIO GRANDE E PARA O FÓRUM, E O OUTRO MEDINDO 13X30 COM FRENTE PARA A AVENIDA MATO GROSSO. PEGA IMÓVEIS EM TANGARÁ DA SERRA NA NEGOCIAÇÃO. VALOR: R$ 900.000,00 PELOS DOIS TERRENOS.

NEGÓCIO DE OCASIÃO
3 TERRENOS JUNTOS NO JARDIM OLÍMPICO, DE ESQUINA. VALOR: SOMENTE R$ 230.000,00.

APARTAMENTO COM 4 SUÍTES, 3 VAGAS NA GARAGEM, ACABAMENTO TODO DE PRIMEIRA, COM VISTA PARA O MAR, LOCALIZADO EM MEIA PRAIA/SC. VENDE OU TROCA POR IMÓVEIS EM TANGARÁ DA SERRA. VALOR: SOMENTE R$ 800.000,00. ÁGIL DE R$ 500.000,00 MAIS 30 PARCELAS DE R$ 10.000,00 A PAGAR.

CASA LOCALIZADA PRÓXIMO AO DIÁRIO DA SERRA, NOVINHA EM FOLHA, TODA EM LAJE E PRATIBANDADA, CONTENDO 1 SUÍTE + 2 QUARTOS, WC SOCIAL, SALA AMPLA, COZINHA, GARAGEM PARA DOIS CARROS, TUBULAÇÃO PARA AR CONDICIONADO E GÁS DE COZINHA TODOS IMBUTIDOS, PISO TODO NO PORCELANATO, GRAMADO DO FUNDO E ETC. VALOR DE PEDIDA: R4 490.000,00. DOCUMENTAÇÃO PRONTA PARA FINANCIAMENTO.

CASA DE 110 M², RESPALDADA, SENDO 3 QUARTOS , SALA, COZINHA, EDICULA, TODA MURADA. VALOR: SOMENTE R$ 55.000,00.

TERRENO DE 1400 M², DE ESQUINA, PROXIMO DA ASSOCIAÇÃO DOS CAMINHONEIROS. PEGA-SE UM AUTOMÓVEL NA NEGOCIAÇÃO. VALOR: SOMENTE R$ 65.000,00.

TERRENO DE ESQUINA MEDINDO 13X28, NÃO PRECISA DE ATERRO, LOCALIZADO NO JARDIM SAN RAPHAEL, PARALELO A AV TANCREDO NEVES, RUA DE TRÁS DA HOUSE PISCINAS. VALOR: SOMENTE R$ 85.000,00

ALUGA-SE

APARTAMENTO LOCALIZADO NO CENTRO, PRÓXIMO AO CENTRO CULTURAL, COM UMA ÁREA TOTAL DE 300 M², SENDO 2 SUÍTES + 2 DORMITÓRIOS, 4 SALAS, W.C SOCIAL, COZINHA PLANEJADA, 2 SACADAS, VARANDA GRANDE, ÁREA DE SERVIÇO, DESPENSA GRANDE, GARAGEM P/ 3 CAMINHONETES. NÃO TEM TAXA DE CONDOMÍNIO. VALOR DO ALUGUEL MENSAL: R$ 2.000,00.

SALÃO COMERCIAL COM APROXIMADAMENTE 250 M², COM EXCELENTE LOCALIZAÇÃO NO CENTRO DA CIDADE, DE BICO, COM FRENTE PARA 6 RUAS, CONTENDO 2 BANHEIROS NO SALÃO PRINCIPAL, 1 COZINHA TODA AZULEIJADA, ESPAÇO NO FUNDO COM ÁREA DE SERVIÇO E BANHEIRO. VALOR DO ALUGUEL MENSAL: R$ 2.300,00.

ALUGA-SE SÍTIO DE 21,78 HECTARES, LOCALIZADO NA LINHA 12, DE FRENTE PARA O ASFALTO, TODO FORMADO, CASA, ENERGIA, CURRAL. VALOR DO ALUGUEL: 2 SALÁRIOS E MEIO.

ALUGA CASA, DE LAJE, NO CENTRO, CONTENDO 1 SUÍTE COM BANHEIRA, + 2 DORMITÓRIOS, 2 SALAS, WC SOCIAL, COZINHA, DESPENSA, ÁREA DE SERVIÇO, WC EXTERNO, CHURRASQUEIRA COM BALCÃO E PIA, GARAGEM COM PORTÃO ELETRÔNICO DE ELEVAÇÃO, CERCA ELÉTRICA. VALOR DO ALUGUEL MENSAL: R$ 1.800,00.

Consulte no site abaixo: Fazendas, sítios, casas, terrenos e outros.
WWW.JPIMOVEISONLINE.COM.BR

"Atenção você que gosta de bazar da pechincha, neste domingo acontecerá na Casa Fraterna, antiga Casa da Sopa, na Vila Esmeralda, a tradicional feira de roupas seminovas. Há 25 anos que acontece esse bazar em nossa casa, o qual é a principal renda para os custos de manutenção. Você é nosso convidado especial, acontecerá neste domingo, às 15h. Ficamos na Rua 11 nº 1637 W, na Vila Esmeralda. Neste domingo às 15h, bazar da pechincha da Casa Fraterna Fonte de Luz!!"

O Asilo Nosso Lar (Casa do Idoso) convida todos para participar do BAZAR DA PECHINCHA DA CASA DO IDOSO, que será realizado no dia 07 de maio de 2016, das 08:00 as 12:00, na UNOPAR, Rua Celso Rosa Lima, N°. 402-E - Bairro Centro, nesta cidade.

EDITAL DE NOTIFICAÇÃO DE PROTESTO

Encontram-se neste **CARTÓRIO DE PROTESTO DE TÍTULOS E ANEXOS DE TANGARÁ DA SERRA - MT**, sito à Rua Antônio José da Silva Nº 255-W - Centro - CEP: 78.300-000 para serem protestados os seguintes títulos:

110424-19, vc. 25/04/2016, R$ 920,00, C/ C J BOMBAS INJETORAS COMERCIO, DMI;
RN61421/3, vc. 25/04/2016, R$ 824,00, C/ JS REPRESENTACOES COMERCIAIS LTDA, DMI;
05177101, vc. 02/04/2016, R$ 522,90, C/ FRANCISCO CARLOS DA SILVA, DMI;

INFORMAMOS QUE O(S) INTERESSADO(S) DEVE(M) COMPARECER(EM) AO CARTÓRIO DE PROTESTO ATÉ DATA 06/05/2016

TANGARA DA SERRA 05/05/2016

NILZA RAMOS BASTOS

EXTRATO DE ADITIVO

PRIMEIRO ADITAMENTO N.º 013/2016 AO CONTRATO Nº 12012/2015

PARTES INTERESSADAS: **MUNICIPIO DE NOVA OLIMPIA-MT** E A EMPRESA **RICARDO CARVALHO SANTOS & SANTOS LTDA-ME**, CADASTRADA NO CNPJ 07.566.150/0001-06
MOTIVO: ALTERAR A **CLÁUSULA QUINTA – DOS PRAZOS**
OBJETO: CONTRATAÇÃO DE EMPRESA PARA PRESTAÇÃO DE SERVIÇOS DE MANUTENÇÃO E CONSERVAÇÃO DE EQUIPAMENTOS PERTENCENTES AO DEPARTAMENTO DE ÁGUA E ESGOTO DO MUNICÍPIO DE NOVA OLIMPIA - DAE VIGENCIA: 05/05/2016 A 05/05/2017

DATA: 05 DE MAIO DE 2016.

CRISTOVÃO MASSON
PREFEITO MUNICIPAL

A Cravari Geração de Energia S.A., CNPJ 08.703.867/0002-04, torna público que obteve da SEMA/MT a Renovação da Licença de Operação da Linha de Transmissão da PCH Bocaiúva, localizada no município de Brasnorte/MT – LO nº 312664/2016, emitida em 15/04/2016, com validade até 15/04/2019.

VALDECIR DOS SANTOS, inscrito no CNPJ 02.699.782/0001-24, localizado na Rua Celso Rosa Lima, nº 1353-N, Jardim Santiago, Tangará da Serra - MT, COMUNICA o Abandono de Emprego da funcionária **LUANA FERREIRA LAJE**, portadora do CPF 048.016.381-20, CTPS 51531, Série 0026/MT, Função Operadora de Caixa. Solicitamos o comparecimento dentro de 3 dias a contar da última publicação, sob pena de caracterização de abandono de emprego previsto no artigo 482, inciso "i", da CLT.

O SINDICATO DO COMÉRCIO VAREJISTA DE TANGARÁ DA SERRA – Sincovatan, vem através desta solicitar a publicação conforme Cláusula Décima Quarta da Convenção Coletiva de Trabalho, acordo entre Sindicato Patronal e Sindicato dos Empregados que no dia (07/05/16) sábado, será permitido que o comércio fique aberto até ás 18:00 horas, em virtude que antecede O DIAS DAS MÃES (08/05/16) e o ANIVERSÁRIO DA CIDADE (13/05/16).

B&P

B & P INFORMÁTICA
DESENVOLVIMENTO DE SISTEMAS

- Gestão Vendas-Estoque
- Agrícola
- Pecuária
- Armazem Geral
- Supermercado
- Advocacia
- Óticas e Relojoarias
- NFe → SPED Fiscal
- Hotelaria
- Auto Peças
- Financeiro
- Auto Posto
- Ponto Eletrônico
- Madeireira
- Almoxarifado
- Softwares sob Medida

3326-2299
Av. Nilo Torres, 751-W Tangará Shopping

Agro Pet Rações
65 3326-5063

Ração para cães gatos e peixes ornamentais

Fazemos também aquários de luxo

Aquário de parede

Aquário com móvel

Lagos e cascatas

Só na AgroPet
(65) 3326-5063
(65) 9641-1544
Tudo para você se sentir especial

Av. das Palmeiras, 324-N, Jd. Tarumã
Tangará da Serra - MT

Espalhe a alegria e a felicidade.
Distribua sorrisos.

Dr. Eduardo A. Pires Homsi
Cirurgião Dentista (CRO-MT 4009)

CONSULTÓRIO
3326-9047

URGÊNCIA 24h
9935-3383

Rua Antônio Hortolani, 716-W, Centro - Sala 01

Minhocão
SERVIÇO DE QUALIDADE

LIMPA FOSSA
(65) 3326-6950
Limpezas de: Caixas de gordura, caixas séptica, desentupimento de esgotos e limpezas em geral.
Agora contém produtos que eliminam gordura o MAU CHEIRO e ODORES

Paulinho
(65) 9987-1077

Paulo Ricardo:
(65) 9614-9278

LIMPEZAS DE CAIXAS DE GORDURA, CAIXAS SÉPTICAS, DESENTUPIMENTO DE ESGOTOS E LIMPEZAS EM GERAL.

RUA ANTONIO JOSÉ DA SILVA, 2065-W - JD. TANGARÁ II
TANGARÁ DA SERRA - MT.

TIRENTULHO
LIMPEZA E TRANSPORTES LTDA.

- Limpeza de Terrenos
- Locação de Máquinas
- Locação de Caçambas
- Almoxarifado Móvel
- Demolições
- Terraplenagem
- Vendas de aterro
- Tanque De água

FONE: (65) 3326-2478
9687-2747
Av. Lions Internacional, n.º 220-W - Bairro Cidade Alta III

CINESHOP3D
www.cineshop3d.com

CLUBE DO ASSINANTE
Vá ao CINESHOP com a carteirinha do Clube do Assinante e pague meia entrada SEMPRE!

SALA 1 - 3D

NO MUNDO DA LUA
Censura: Livre
Gênero: Aventura / Animação / Família
Com: Dani Rovira, Michelle Jenner, Carme Calvell
SESSÕES
16:30
EM EXIBIÇÃO

SALA 1 - 3D

CAPITÃO AMÉRICA: GUERRA CIVIL
Censura: 12 Anos
Gênero: Ação / Fantasia
Com: Chris Evans, Robert Downey Jr., Scarlett Johansson
SESSÕES
18:30 | 21:20
EM EXIBIÇÃO
DUBLADO

Segunda e Quarta PROMOCINE
(Exceto feriados)
3D: 10,00 reais
2D: 9,00 reais

Quinta, Sexta e Matines
3D: Inteira 18,00 / Meia: 9,00
2D: Inteira 16,00 / Meia 8,00

Sábado, Domingo e Feriados
3D: Inteira 20,00 / Meia: 10,00
2D: Inteira 18,00 / Meia 9,00

Terça da moeda
3D: Inteira 20,00 / Meia: 10,00
2D: Inteira 18,00 / Meia 9,00
Pagando com moedas de 1,00 real e de 0,50 centavos pague apenas 8,00 nas sessões 2D ou 3D

O Cineshop reserva o direito de alterar a Programação sem prévio aviso.

LAZER COM CULTURA

www.recreativa.com.br

HORIZONTAIS:

1. (Bot. e Zool.) Indivíduo representativo de uma classe, de um gênero, etc.
2. Imagem sagrada própria da arte bizantina e russa
3. Pequeno município mineiro na microrregião de Patos de Minas · Advérbio que exprime aprovação, consentimento
4. Ao ponto de · Um conduto da instalação hidráulica
5. Chapinha de metal ou matéria plástica, com orifícios, para facilitar o apagamento com borracha
6. (Fig.) Descuido no cumprimento de suas obrigações
7. Qualquer estrago
8. A cor violeta · Sigla da entidade internacional que padroniza a qualidade de produtos e serviços
9. A profissão de Tony Ramos · Ilhota de origem coralina
10. Aparelho pequeno que emite som avisando que há um recado · Sinal ortográfico duplo que se coloca sobre o **U**
11. Levar a um estado de tristeza e aflição
12. O fim do rei no jogo de xadrez · Ilha da Indonésia, importante centro turístico
13. O pinheiro que é símbolo do estado do Paraná

VERTICAIS:

1. Encontrar-se no lugar · Estado dos EUA rico de plantações de algodão
2. Instituto Tecnológico de Aeronáutica · Causar a morte de alguém por doença, desastre, etc.
3. Serve de suporte à xícara ou copo · Médico que trata doenças mediante remédios contrários a elas
4. Fenômeno acústico · Emitir (o leão) a sua voz forte e rouca característica · Indivíduo submetido a julgamento
5. Reforça a cintura · O cantor e compositor de *pop rock* **Nando** · Tiro de Guerra
6. (Quím.) O índio · Pequena enseada entre rochedos · Ilha neerlandesa do mar das Antilhas
7. O ordenado que o filho pretende do pai mensalmente · Repetir com insistência, continuamente
8. Diz-se de aço que não é possível de oxidação · Nascido no país africano cuja capital é **Mogadíscio**
9. Precede o noivado · Uma fornecedora do construtor.

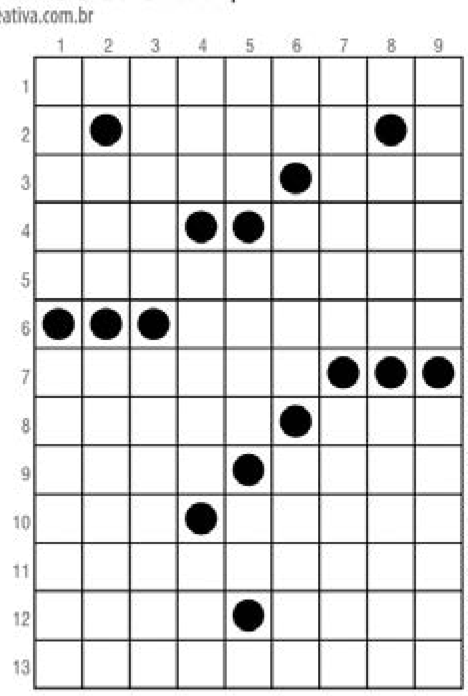

Direitos exclusivos de A Recreativa Ltda. Proibida a reprodução sem autorização expressa.

SOLUÇÃO

HORIZONTAIS: 1. Espécimen; 2. Ícone; 3. Tiros, Sim; 4. Até, Cano; 5. Raspador; 6. Relaxo; 7. Avaria; 8. Lilás, ISO; 9. Ator, Atol; 10. Bip, Trema; 11. Amargurar; 12. Mate, Bali; 13. Araucária.
VERTICAIS: 1. Estar, Alabama; 2. ITA, Vitimar; 3. Pires, Alopata; 4. Eco, Urrar, Réu; 5. Cós, Reis, TG; 6. In, Cala, Aruba; 7. Mesada, Ratear; 8. Inox, Somali; 9. Namoro, Olaria.

I NTE LIGE NTE

www.recreativa.com.br

Veja quantas palavras de 5 letras você consegue montar com as letras acima, sempre utilizando a letra em destaque.

*Novelas

MALHAÇÃO - Globo

Flávia quer conhecer família de Rodrigo

Tito não se convence dos motivos apresentados por Pedro para o sumiço. Cleiton promete ajudar Filipe a conseguir um emprego. Samurai contrata Pedro para trabalhar na loja com Nanda. Vanda confessa a Sueli que gostaria que Uodson e Alina morassem na casa dela. Flávia pede que Rodrigo a apresente à família dele. Jorge contrata Filipe. Samuel permite que Arthur integre a turma de Júlia. Ana confessa a Tito que desconfiou da saúde mental de Ciça, e a menina ouve. Miguel revela a Samurai que Ciça planeja deixar o país.

ÊTA MUNDO BOM - Globo

Candinho pensa em falar com Filomena

Filomena afirma que irá procurar a Justiça contra Nádia e Perseu. Orientado por Maria, Celso leva Filomena e Clarice para a pensão de Camélia. Celso conta a Candinho que Filomena ficou viúva. Severo pede que a suposta mãe de Diana venha morar com os dois. Candinho pensa em falar com Filomena, mas Pancrácio o aconselha a ficar com Sandra. Pandolfo revela que é irmão gêmeo de Pancrácio e acusa Eponina de violentá-lo. Dantas garante a Filomena que, com a sua gravidez, herdará metade do patrimônio de Fragoso.

TOTALMENTE DEMAIS - Globo

Chegada de Suely surpreende

Carolina sofre ao lado de Pietro. Florisval incentiva Jonatas a comprar um carro para ajudar a reconquistar Eliza. Carolina pede demissão da revista e diz a Hugo que precisa se reencontrar. Pietro faz Carolina repensar na ideia da demissão, se oferecendo para adotar um filho com ela. Jonatas desiste de comprar o carro para comprar a cadeira de rodas de que Weslley precisa. Hugo convida Gilda e os filhos para jantar em sua casa, e é surpreendido com a chegada de Suely.

VELHO CHICO - Globo

Martim decide ficar nas terras de Leonor

Encarnação avisa a Doninha que revelará verdades para a família antes de morrer. Carlos Eduardo discute com Tereza por ciúme de Santo. Afrânio sonha em entregar a fazenda aos cuidados de Miguel e se dedicar à sua vida com Iolanda. Olívia e Lucas comemoram a retomada da cooperativa com Santo à frente da organização. Afrânio nega o pedido de Iolanda para reabrir a capela da fazenda. Martim decide ficar nas terras que eram da família de Leonor. Carlos Eduardo alerta Afrânio sobre os ideais de Miguel e Tereza ouve. Doninha afirma a Tereza que Martim saiu de casa em busca da felicidade.

Os resumos dos capítulos da novela são de responsabilidade das emissoras e poderão sofrer alterações em relação aos capítulos que irão ao ar.

DISK MIX
DISK MIX® 3326-4443
Informações Comerciais
Inserções de Vinhetas 7"
Telemensagens
INFORME-SE
E
ANUNCIE
www.diskmix.com.br

*Horóscopo

ÁRIES | Impulso favorável para novos empreendimentos e para promoções no trabalho. O entusiasmo com que trabalhará será o fator básico para as melhorias mais estáveis mas não menos intensos.

TOURO | Ainda um período positivo para o amor, as artes a criatividade e o trato com as crianças. Melhoria no ambiente de trabalho graças a sua criatividade e versatilidade. Possibilidade de ver realizados seus maiores desejos.

GÊMEOS | Disposição tranquila e excelente estado mental para entabular novas coisas visando sua melhora geral. A elevação da personalidade será o ponto máximo de seu sucesso. Melhora da saúde, mas não se descuide. Tudo indica que você terá que tomar alguma cautela na parte profissional.

CÂNCER | O coração falou mais alto. Apesar de não estar completamente decidido sobre o caminho a seguir, você não resistirá e acabará voltando ao seu amor. Aguarde momentos intensos, carregados de romantismo e, é claro, muita sensualidade.

LEÃO | Muita atividade profissional e êxito nos negócios e novos empreendimentos sociais, estão previstos para você neste dia. Ótimo estado mental o que vai lhe dar mais rapidez ao ter que tomar decisões importantes.

VIRGEM | O período vai favorecer você nas investigações, estudos, pesquisas e na medicina. Por outro lado, deverá evitar acidentes, os negócios arriscados, não crer em falsas notícias e boatos maldosos. Cuide da saúde e da reputação.

LIBRA | Fase em que será notado onde comparecer. Sua reputação será elevada e seus ideais e ações deverão ser seguidas por pessoas que vivem a sua volta. Mas, para que tudo isso aconteça siga e dependa da sua própria capacidade.

ESCORPIÃO | Momento em que deverá enfrentar alguns obstáculos, em seu lar. Mas se usar de fato a inteligência, conseguirá superá- los com sucesso. Boa fase para adquirir a casa própria e para elevar- se no campo profissional.

SAGITÁRIO | Ótima oportunidade no setor comercial, com probabilidade de lucros. Bom também, para assuntos familiares e sentimentais. No período, devido a sua maneira de ser, geralmente bastante alegre, extrovertido e com muita jovialidade, tudo isto poderá se evidenciar mais ainda.

CAPRICÓRNIO | Momento um tanto quanto agitado para você. Mas, para que tudo saia a contento, deverá tomar uma atitude otimista e inteligente e evitar o nervosismo que de nada adianta. Sucesso junto ao sexo oposto. Não se descuide da saúde.

AQUÁRIO | Uma mudança na sua maneira de se relacionar ou de se comunicar com as pessoas se fará necessária, para criar um melhor ambiente no lar e com a pessoa amada. Não adianta estar em sintonia emocional com as pessoas; será preciso saber o que você quer com relação a elas.

PEIXES | O planeta Marte dificultará o convívio familiar devido às divergências práticas e emocionais. Tendência a perder sua tranquilidade e privacidade no lar. Possibilidade de guardar mais dinheiro do que em outras épocas. Fortalecimento no ambiente profissional.

VILELA TRANSPORTES VT
TANGARÁ (65) 3326-5610
CAMPO NOVO (65) 9982-8643
SAPEZAL (65)3383-1496
ENCOMENDA DIARIAMENTE CAMPO NOVO DO PARECIS E SAPEZAL

PATRICIA TUR Viagens e Turismo
Denise / Tangará: 06:50 h / Tangará / Denise: 12:30 h
TRANSPORTE DE PASSAGEIROS E ENCOMENDAS
JOSCELINO
Cel: 9987-7606
RESERVAS:
Denise (65) 3342-1773 3342-1757
Tangará (65) 3325-1414

TUT TRANSPORTES INFORMA
NOVO HORÁRIO:

Carros Novos
Atendendo Diariamente: Juína, Cuiabá, Diamantino, São José do Rio Claro e Vilhena-RO.
NA VIDA TUDO É PASSAGEIRO, NA TUT PASSAGEIRO É TUDO.
INFORMAÇÕES: 3326-1938 ou 3326-1948