CINESHOP 3D
www.cineshop3d.com

CLUBE DO ASSINANTE
Vá ao CINESHOP com a carteirinha do Clube do Assinante e pague meia entrada SEMPRE!

SALA 1 - 3D



NO MUNDO DA LUA
Censura: Livre
Gênero: Aventura / Animação / Família
Com: Dani Rovira, Michelle Jenner, Carme Calvell
SESSÕES 16:30
EM EXIBIÇÃO

SALA 1 - 3D



CAPITÃO AMÉRICA: GUERRA CIVIL
Censura: 12 Anos
Gênero: Ação / Fantasia
Com: Chris Evans, Robert Downey Jr., Scarlett Johansson
SESSÕES 18:30 | 21:20
EM EXIBIÇÃO

DUBLADO

Segunda e Quarta PROMOCINE
(Exceto feriados)
3D: 10,00 reais
2D: 9,00 reais

Quinta, Sexta e Matines
3D: Inteira 18,00 / Meia: 9,00
2D: Inteira 16,00 / Meia 8,00

Sábado, Domingo e Feriados
3D: Inteira 20,00 / Meia: 10,00
2D: Inteira 18,00 / Meia 9,00

Terça da moeda
3D: Inteira 20,00 / Meia: 10,00
2D: Inteira 18,00 / Meia 9,00
Pagando com moedas de 1,00 real e de 0,50 centavos pague apenas 8,00 nas sessões 2D ou 3D

O Cineshop reserva o direito de alterar a Programação sem prévio aviso.

*Novelas

MALHAÇÃO - Globo

Flávia quer conhecer família de Rodrigo

Tito não se convence dos motivos apresentados por Pedro para o sumiço. Cleiton promete ajudar Filipe a conseguir um emprego. Samurai contrata Pedro para trabalhar na loja com Nanda. Vanda confessa a Sueli que gostaria que Uodson e Alina morassem na casa dela. Flávia pede que Rodrigo a apresente à família dele. Jorge contrata Filipe. Samuel permite que Arthur integre a turma de Júlia. Ana confessa a Tito que desconfiou da saúde mental de Ciça, e a menina ouve. Miguel revela a Samurai que Ciça planeja deixar o país.

ÊTA MUNDO BOM - Globo

Candinho pensa em falar com Filomena

Filomena afirma que irá procurar a Justiça contra Nádia e Perseu. Orientado por Maria, Celso leva Filomena e Clarice para a pensão de Camélia. Celso conta a Candinho que Filomena ficou viúva. Severo pede que a suposta mãe de Diana venha morar com os dois. Candinho pensa em falar com Filomena, mas Pancrácio o aconselha a ficar com Sandra. Pandolfo revela que é irmão gêmeo de Pancrácio e acusa Eponina de violentá-lo. Dantas garante a Filomena que, com a sua gravidez, herdará metade do patrimônio de Fragoso.

TOTALMENTE DEMAIS - Globo

Chegada de Suely surpreende

Carolina sofre ao lado de Pietro. Florisval incentiva Jonatas a comprar um carro para ajudar a reconquistar Eliza. Carolina pede demissão da revista e diz a Hugo que precisa se reencontrar. Pietro faz Carolina repensar na ideia da demissão, se oferecendo para adotar um filho com ela. Jonatas desiste de comprar o carro para comprar a cadeira de rodas de que Weslley precisa. Hugo convida Gilda e os filhos para jantar em sua casa, e é surpreendido com a chegada de Suely.

VELHO CHICO - Globo

Martim decide ficar nas terras de Leonor

Encarnação avisa a Doninha que revelará verdades para a família antes de morrer. Carlos Eduardo discute com Tereza por ciúme de Santo. Afrânio sonha em entregar a fazenda aos cuidados de Miguel e se dedicar à sua vida com Iolanda. Olívia e Lucas comemoram a retomada da cooperativa com Santo à frente da organização. Afrânio nega o pedido de Iolanda para reabrir a capela da fazenda. Martim decide ficar nas terras que eram da família de Leonor. Carlos Eduardo alerta Afrânio sobre os ideais de Miguel e Tereza ouve. Doninha afirma a Tereza que Martim saiu de casa em busca da felicidade.

Os resumos dos capítulos da novela são de responsabilidade das emissoras e poderão sofrer alterações em relação aos capítulos que irão ao ar.

*Horóscopo

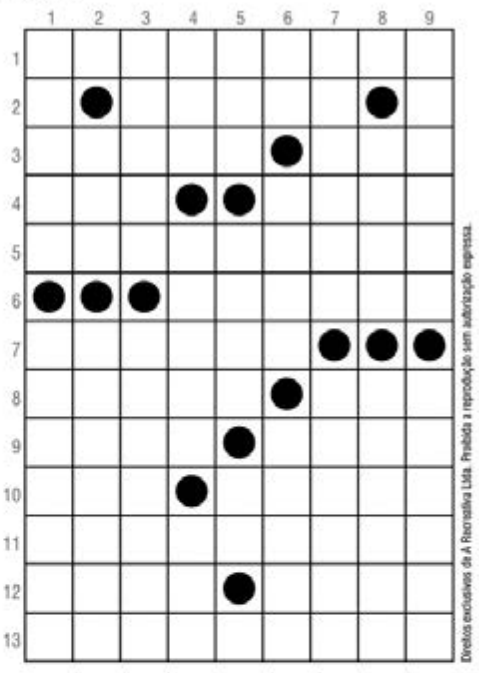
ÁRIES | Impulso favorável para novos empreendimentos e para promoções no trabalho. O entusiasmo com que trabalhará será o fator básico para as melhorias mais estáveis mas não menos intensos.
TOURO | Ainda um período positivo para o amor, as artes a criatividade e o trato com as crianças. Melhoria no ambiente de trabalho graças a sua criatividade e versatilidade. Possibilidade de ver realizados seus maiores desejos.
GÊMEOS | Disposição tranquila e excelente estado mental para entabular novas coisas visando sua melhora geral. A elevação da personalidade será o ponto máximo de seu sucesso. Melhora da saúde, mas não se descuide. Tudo indica que você terá que tomar alguma cautela na parte profissional.
CÂNCER | O coração falou mais alto. Apesar de não estar completamente decidido sobre o caminho a seguir, você não resistirá e acabará voltando ao seu amor. Aguarde momentos intensos, carregados de romantismo e, é claro, muita sensualidade.
LEÃO | Muita atividade profissional e êxito nos negócios e novos empreendimentos sociais, estão previstos para você neste dia. Ótimo estado mental o que vai lhe dar mais rapidez ao ter que tomar decisões importantes.
VIRGEM | O período vai favorecer você nas investigações, estudos, pesquisas e na medicina. Por outro lado, deverá evitar acidentes, os negócios arriscados, não crer em falsas notícias e boatos maldosos. Cuide da saúde e da reputação.
LIBRA | Fase em que será notado onde comparecer. Sua reputação será elevada e seus ideais e ações deverão ser seguidas por pessoas que vivem a sua volta. Mas, para que tudo isso aconteça siga e dependa da sua própria capacidade.
ESCORPIÃO | Momento em que deverá enfrentar alguns obstáculos, em seu lar. Mas se usar de fato a inteligência, conseguirá superá- los com sucesso. Boa fase para adquirir a casa própria e para elevar- se no campo profissional.
SAGITÁRIO | Ótima oportunidade no setor comercial, com probabilidade de lucros. Bom também, para assuntos familiares e sentimentais. No período, devido a sua maneira de ser, geralmente bastante alegre, extrovertido e com muita jovialidade, tudo isto poderá se evidenciar mais ainda.
CAPRICÓRNIO | Momento um tanto quanto agitado para você. Mas, para que tudo saia a contento, deverá tomar uma atitude otimista e inteligente e evitar o nervosismo que de nada adianta. Sucesso junto ao sexo oposto. Não se descuide da saúde.
AQUÁRIO | Uma mudança na sua maneira de se relacionar ou de se comunicar com as pessoas se fará necessária, para criar um melhor ambiente no lar e com a pessoa amada. Não adianta estar em sintonia emocional com as pessoas; será preciso saber o que você quer com relação a elas.
PEIXES | O planeta Marte dificultará o convívio familiar devido às divergências práticas e emocionais. Tendência a perder sua tranquilidade e privacidade no lar. Possibilidade de guardar mais dinheiro do que em outras épocas. Fortalecimento no ambiente profissional.

LAZER COM CULTURA

www.recreativa.com.br

HORIZONTAIS:
1. (Bot. e Zool.) Indivíduo representativo de uma classe, de um gênero, etc.
2. Imagem sagrada própria da arte bizantina e russa
3. Pequeno município mineiro na microrregião de Patos de Minas · Advérbio que exprime aprovação, consentimento
4. Ao ponto de · Um conduto da instalação hidráulica
5. Chapinha de metal ou matéria plástica, com orifícios, para facilitar o apagamento com borracha
6. (Fig.) Descuido no cumprimento de suas obrigações
7. Qualquer estrago
8. A cor violeta · Sigla da entidade internacional que padroniza a qualidade de produtos e serviços
9. A profissão de Tony Ramos · Ilhota de origem coralina
10. Aparelho pequeno que emite som avisando que há um recado · Sinal ortográfico duplo que se coloca sobre o **U**
11. Levar a um estado de tristeza e aflição
12. O fim do rei no jogo de xadrez · Ilha da Indonésia, importante centro turístico
13. O pinheiro que é símbolo do estado do Paraná

VERTICAIS:
1. Encontrar-se no lugar · Estado dos EUA rico de plantações de algodão
2. Instituto Tecnológico de Aeronáutica · Causar a morte de alguém por doença, desastre, etc.
3. Serve de suporte à xícara ou copo · Médico que trata doenças mediante remédios contrários a elas
4. Fenômeno acústico · Emitir (o leão) a sua voz forte e rouca característica · Indivíduo submetido a julgamento
5. Reforça a cintura · O cantor e compositor de *pop rock* **Nando** · Tiro de Guerra
6. (Quím.) O índio · Pequena enseada entre rochedos · Ilha neerlandesa do mar das Antilhas
7. O ordenado que o filho pretende do pai mensalmente · Repetir com insistência, continuamente
8. Diz-se de aço que não é possível de oxidação · Nascido no país africano cuja capital é **Mogadíscio**
9. Precede o noivado · Uma fornecedora do construtor.



Diretos exclusivos da A Recreativa Ltda. Proibida a reprodução sem autorização expressa.

SOLUÇÃO
HORIZONTAIS: 1. Espécimen. 2. Ícone. 3. Tipo. Sim. 4. Ali. Cano. 5. Reservador. 6. Rabaixo. 7. Avaria. 8. Lias. ISO. 9. Ator. Ast. 10. Big. Tenra. 11. Arranjar. 12. Mate. Bali. 13. Araucária.
VERTICAIS: 1. Estar. Alabama. 2. ITA. Vitorar. 3. Pires. Apoiar. 4. Eco. Urrar. Pau. 5. Cós. Rei. TG. 6. In. Cia. Avoa. 7. Mesada. Ranar. 8. Inox. Somali. 9. Nunrou. Diana.



DISK MIX
DISK MIX® 3326-4443
Informações Comerciais
Inserções de Vinhetas 7"
Telemensagens
INFORME-SE
E
ANUNCIE
www.diskmix.com.br

VILELA TRANSPORTES
VT
TANGARÁ (65) 3326-5610
CAMPO NOVO (65) 9982-8643
SAPEZAL (65)3383-1496
ENCOMENDA DIARIAMENTE CAMPO NOVO DO PARECIS E SAPEZAL

PATRICIA TUR
Viagens e Turismo
Denise / Tangará: 06:50 h / Tangará / Denise: 12:30 h
TRANSPORTE DE PASSAGEIROS E ENCOMENDAS
JOSCELINO
Cel: 9987-7606
RESERVAS:
Denise (65) 3342-1773
3342-1757
Tangará (65) 3325-1414

TUT TRANSPORTES INFORMA
NOVO HORÁRIO:
Carros Novos
Atendendo Diariamente:
Juína, Cuiabá, Diamantino, São José do Rio Claro e Vilhena-RO.
NA VIDA TUDO É PASSAGEIRO, NA TUT PASSAGEIRO É TUDO.
INFORMAÇÕES: 3326-1938 ou 3326-1948