>Passatempo

CINESHOP 3D
www.cineshop3d.com

CLUBE DO ASSINANTE
Vá ao CINESHOP com a carteirinha do Clube do Assinante e pague meia entrada SEMPRE!

SALA 1 - 3D

NO MUNDO DA LUA
Censura: Livre
Gênero: Aventura / Animação / Família
Com: Dani Rovira, Michelle Jenner, Carme Calvell
SESSÕES
16:30
EM EXIBIÇÃO

SALA 1 - 3D

CAPITÃO AMÉRICA: GUERRA CIVIL
Censura: 12 Anos
Gênero: Ação / Fantasia
Com: Chris Evans, Robert Downey Jr., Scarlett Johansson
SESSÕES
18:30 | 21:20
EM EXIBIÇÃO
DUBLADO

Segunda e Quarta PROMOCINE
(Exceto feriados)
3D: 10,00 reais
2D: 9,00 reais

Quinta, Sexta e Matines
3D: Inteira 18,00 / Meia: 9,00
2D: Inteira 16,00 / Meia 8,00

Sábado, Domingo e Feriados
3D: Inteira 20,00 / Meia: 10,00
2D: Inteira 18,00 / Meia 9,00

Terça da moeda
3D: Inteira 20,00 / Meia: 10,00
2D: Inteira 18,00 / Meia 9,00
Pagando com moedas de 1,00 real e de 0,50 centavos pague apenas 8,00 nas sessões 2D ou 3D

O Cineshop reserva o direito de alterar a Programação sem prévio aviso.

LAZER COM CULTURA

www.recreativa.com.br

HORIZONTAIS:

1. Parasito causador da sarna · Caixa Econômica Federal
2. O cone que facilita o engarrafamento · Nos estádios, manifestação em que a torcida realiza um movimento harmônico de onda
3. Droga extraída da papoula · Depositar confiança em alguém
4. Órgão da região lombar · Pasta feita com feijão de soja e usada na culinária japonesa
5. Planta ornamental, com bonitas flores vermelhas
6. Lâmina de ferro coberta por uma fina camada de estanho · O sódio, em química
7. O balido dos ovinos · Delineamento de um rosto visto de lado
8. Enseada pequena e abrigada · Utensílio de viagem para guardar roupas e objetos pessoais
9. Pequena árvore da caatinga · O maior dos satélites de Marte
10. Aglomerado que se usa no revestimento de pistas de atletismo
11. Colocar perto de alguém ou de alguma coisa
12. Sofrer uma queda · Planta cujos tubérculos são comestíveis, cozidos
13. Abrir muito os olhos para ver melhor ou como sinal de admiração, surpresa.

VERTICAIS:

1. À exceção de · Papagaio pequeno
2. Pequeno inseto que ataca principalmente madeira · Uma maneira de conservar livros e cadernos
3. O reino da fauna · Apresentar um aspecto agradável e alegre
4. Curso hídrico · O chefe supremo da igreja católica · Espécie de trombeta indígena
5. (Fis.) Ondas Longas · Dito pungente ou satírico · Aparelho que reúne fotocopiadora e telefone
6. Sociedade musical que organiza concertos
7. Um objeto qualquer · Sigla da nossa força aérea · De modo ruim
8. O feminino da terceira pessoa do plural · O rio que banha a cidade do Cairo, no Egito · Altar primitivo
9. Olfato dos animais · Difundir em volta de si.

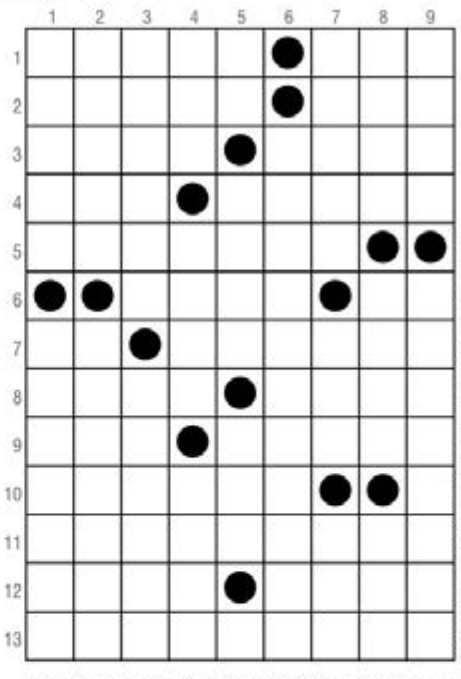

Direitos exclusivos da A Recreativa Ltda. Proibida a reprodução sem autorização expressa.

SOLUÇÃO
HORIZONTAIS: 1. Acaro, CEF; 2. Funil, Cia; 3. Opio, Fur; 4. Rim, Missô; 5. Arnaqueia; 6. Lata, Ne; 7. Me, Frrrb; 8. Anua, Maia; 9. Ico, Fobos; 10. Farlan; 11. Aprontar; 12. Cair, Cara; 13. Arregalar.
VERTICAIS: 1. Abra, Malaca; 2. Cupim, Encaper; 3. Animal, Gorro; 4. Rio, Papa, Tort; 5. OL, Moin, Fax; 6. Flamengo; 7. Coisa, FAB, Mal; 8. Eias, Nio, Ara; 9. Faro, Alabar.

Teste seus conhecimentos com
A RECREATIVA
Todo mês nas bancas!

Apenas R$ 4,70

*Novelas

MALHAÇÃO - Globo

Rodrigo sente ciúme de Roger com Luciana

Por causa de Samurai, Ciça fica fora de si e quase é atropelada. Tito alerta Ana sobre o estado de Ciça. Samurai tenta convencer a família de Ana de que Ciça está em surto. Jéssica e Beto descobrem a verdade sobre o novo emprego de Filipe. Rodrigo sente ciúmes de Roger com Luciana. Jéssica se incomoda com o namoro de Luan e Tainá e Cleiton provoca a menina. Miguel e Samurai propõem internar Ciça. Filipe revela para Nanda seu novo emprego. Nanda sugere que Filipe se vingue das chantagens de Arthur. Para não ser internada e afastada de Rodriguinho, Ciça aceita se mudar para a casa de Samurai.

ÊTA MUNDO BOM - Globo

Candinho não aceita compra da fazenda

Ilde convence Araújo a esperar o veredito do médico antes de colocar a casa à venda. Mafalda afirma a Romeu que não sente mais nada por ele. Pancrácio diz a Anastácia que se unir a ela é impossível e garante que será seu melhor amigo. Cunegundes e Quinzinho sugerem que Anastácia compre a fazenda para Candinho. Eponina e Mafalda conhecem Olímpia. Olga incentiva Romeu a comprovar sua riqueza para Mafalda e sua família. Candinho não aceita a compra da fazenda. Filomena revela a Maria que Cunegundes sempre destratou Candinho.

TOTALMENTE DEMAIS - Globo

Eliza diz a Jonatas que decidiu ir para Paris

Liara repreende Claudia por não contar a Carolina a verdade sobre Gabriel. Eliza diz a Jonatas que decidiu ir para Paris. Arthur prestigia Carolina na inauguração de seu brechó. Leila resiste à sedução de Rafael. Rosângela surpreende ao não aceitar o pedido de casamento que Florisval lhe faz em público. Montanha e Maristela se beijam. Rosângela confessa aos filhos que não acredita em Florisval. Germano escuta Rafael falar com Lili sobre sua gravidez.

VELHO CHICO - Globo

Miguel teme que Sophie não o perdoe

Bento conversa com Padre Benício sobre Beatriz. Santo e Bento se reúnem com os cooperados. Santo vê Tereza. Miguel confidencia a Cícero que deixou uma namorada na França. Ceci faz um remédio para Josefa cuidar de Serafim. Carlos Eduardo não consegue convencer Afrânio a apoiar sua candidatura para governador. Miguel teme que Sophie não o perdoe. Isabel aconselha Olívia a dar uma chance para Lucas. Piedade teme uma represália de Afrânio contra seus filhos. Afrânio afirma a Cícero que não fará nada contra Bento.

Os resumos dos capítulos da novela são de responsabilidade das emissoras e poderão sofrer alterações em relação aos capítulos que irão ao ar.

DISK MIX
DISK MIX®
3326-4443
Informações Comerciais
Inserções de Vinhetas 7"
Telemensagens
INFORME-SE
E
ANUNCIE
www.diskmix.com.br

*Horóscopo

ÁRIES | Período benéfico para férias e para todos os tipos de diversão. As atividades criativas e lúdicas também estão estimuladas. Relacionamento com os amigos e pessoas da família será intenso e afetuoso.

TOURO | Possibilidade de iniciar um novo romance ou de se apaixonar de novo pelo seu parceiro atual. Ideias brilhantes continuarão beneficiando você no trabalho. Procure apenas manter- se organizado.

GÊMEOS | Período de recolhimento, de meditação e de contato com certos conflitos interiores. E' bom não forçar as situações nem tentar continuar certas atividades. Procure considerar as limitações do momento, aprendendo a se revigorar com elas.

CÂNCER | Estabilização das novas situações no trabalho. Você poderá agora usufruir de certos benefícios criados nesse âmbito. Conversas importantes com amigos, aumentando sua compreensão e sua vivência emocional. Eles poderão ajudar nos assuntos de ordem intelectual.

LEÃO | Seus projetos pessoais continuarão a se desenvolver de forma positiva, trazendo os primeiros resultados práticos. Momento importante na vida familiar, na qual poderá encontrar um equilíbrio emocional e interior muito profundo.

VIRGEM | Fase de aumento da energia física e da confiança. A vida profissional começará a se estabilizar, mas logo terá de sofrer reformas. Pequenos conflitos com a pessoa amada e problemas com negócios financeiros. Confusão e subjetividade na maneira de pensar.

LIBRA | Certas possibilidades de realização profissional que pareciam trazer bons resultados poderão ser adiadas. Os novos rumos da sua vida ganharão mais consistência e força, através da sua luta e das atitudes práticas que tomar neste dia.

ESCORPIÃO | Período de acomodação das novas situações. Será necessário ter paciência consigo próprio. Tendência a não enxergar novas perspectivas para o futuro, mas elas logo surgirão. Mantenha- se fiel aquilo que é necessário fazer, mesmo que modifique a sua vida.

SAGITÁRIO | O relacionamento com as pessoas queridas poderão ajudar você a se organizar interiormente de uma maneira nova completando assim a transformação da sua personalidade. Possibilidade de perdas materiais.

CAPRICÓRNIO | Melhoria das condições materiais e financeiras, graças ao apoio de outras pessoas e de conquistas suas diante do mundo. Sintonia com os aspectos mais desconhecidos da mente e do psiquismo humano.

AQUÁRIO | Apesar dos relacionamentos estarem ocupando a maior parte do seu tempo, você passará a se interessar mais pelos assuntos financeiros e pelo contato com os aspectos mais profundos do seu psiquismo. Os momentos de intimidade com a pessoa amada serão importantes.

PEIXES | Possibilidade de tornar o ambiente em que você vive em algo mais de acordo com o seu gosto e necessidade. Florescimento das relações familiares e maior contato com suas origens e com emoções importantes do seu passado.

VILELA TRANSPORTES
VT
TANGARÁ
(65) 3326-5610
CAMPO NOVO
(65) 9982-8643
SAPEZAL
(65)3383-1496
ENCOMENDA DIARIAMENTE
CAMPO NOVO DO PARECIS
E SAPEZAL

PATRICIA TUR
Viagens e Turismo
Denise / Tangará: 06:50 h / Tangará / Denise: 12:30 h
TRANSPORTE DE PASSAGEIROS E ENCOMENDAS
JOSCELINO
Cel: 9987-7606
RESERVAS:
Denise (65) 3342-1773
3342-1757
Tangará (65) 3325-1414

TUT TRANSPORTES INFORMA
NOVO HORÁRIO:

Carros Novos
Atendendo Diariamente:
Juína, Cuiabá, Diamantino, São José do Rio Claro e Vilhena-RO.
NA VIDA TUDO É PASSAGEIRO, NA TUT PASSAGEIRO É TUDO.
INFORMAÇÕES: 3326-1938 ou 3326-1948