CINESHOP 3D
www.cineshop3d.com

CLUBE DO ASSINANTE
Vá ao CINESHOP com a carteirinha do Clube do Assinante e pague meia entrada SEMPRE!

SALA 1 - 3D

INDEPENDENCE DAY- O RESSURGIMENTOL
Censura: 12 Anos
Gênero: Ficção científica, Ação
Com: Liam Hemsworth, Jeff Goldblum, Maika Monroe
SESSÕES
21:10
EM EXIBIÇÃO

SALA 1 - 2D

COMO EU ERA ANTES DE VOCÊ
Censura: 12 Anos
Gênero: Drama, Romance
Com: Emilia Clarke, Sam Claflin, Janet McTeer
SESSÕES
16:40 | 19:00
EM EXIBIÇÃO

Segunda e Quarta PROMOCINE
(Exceto feriados)
3D: 10,00 reais
2D: 9,00 reais

Quinta, Sexta e Matines
3D: Inteira 18,00 / Meia: 9,00
2D: Inteira 16,00 / Meia 8,00

Sábado, Domingo e Feriados
3D: Inteira 20,00 / Meia: 10,00
2D: Inteira 18,00 / Meia 9,00

Terça da moeda
3D: Inteira 20,00 / Meia: 10,00
2D: Inteira 18,00 / Meia 9,00
Pagando com moedas de 1,00 real e de 0,50 centavos pague apenas 8,00 nas sessões 2D ou 3D

O Cineshop reserva o direito de alterar a Programação sem prévio aviso.

LAZER COM CULTURA

www.recreativa.com.br

HORIZONTAIS:

1. (Bot. e Zool.) Indivíduo representativo de uma classe, de um gênero, etc.
2. Imagem sagrada própria da arte bizantina e russa
3. Pequeno município mineiro na microrregião de Patos de Minas · Advérbio que exprime aprovação, consentimento
4. Ao ponto de · Um conduto da instalação hidráulica
5. Chapinha de metal ou matéria plástica, com orifícios, para facilitar o apagamento com borracha
6. (Fig.) Descuido no cumprimento de suas obrigações
7. Qualquer estrago
8. A cor violeta · Sigla da entidade internacional que padroniza a qualidade de produtos e serviços
9. A profissão de Tony Ramos · Ilhota de origem coralina
10. Aparelho pequeno que emite som avisando que há um recado · Sinal ortográfico duplo que se coloca sobre o **U**
11. Levar a um estado de tristeza e aflição
12. O fim do rei no jogo de xadrez · Ilha da Indonésia, importante centro turístico
13. O pinheiro que é símbolo do estado do Paraná

VERTICAIS:

1. Encontrar-se no lugar · Estado dos EUA rico de plantações de algodão
2. Instituto Tecnológico de Aeronáutica · Causar a morte de alguém por doença, desastre, etc.
3. Serve de suporte à xícara ou copo · Médico que trata doenças mediante remédios contrários a elas
4. Fenômeno acústico · Emitir (o leão) a sua voz forte e rouca característica · Indivíduo submetido a julgamento
5. Reforça a cintura · O cantor e compositor de *pop rock* **Nando** · Tiro de Guerra
6. (Quím.) O índio · Pequena enseada entre rochedos · Ilha neerlandesa do mar das Antilhas
7. O ordenado que o filho pretende do pai mensalmente · Repetir com insistência, continuamente
8. Diz-se de aço que não é possível de oxidação · Nascido no país africano cuja capital é **Mogadíscio**
9. Precede o noivado · Uma fornecedora do construtor.

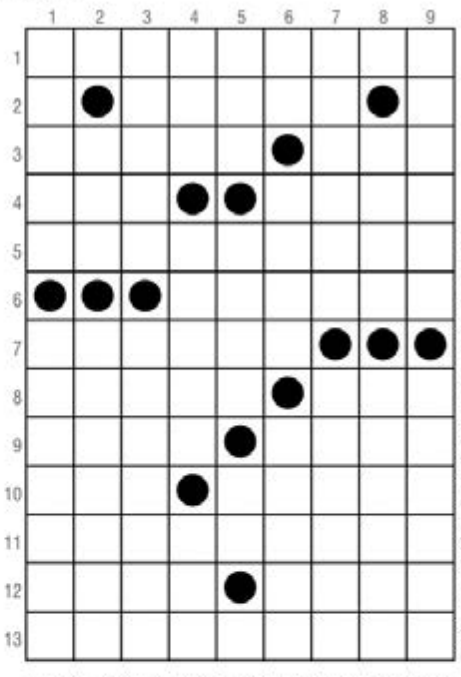

Direitos exclusivos da A Recreativa Ltda. Proibida a reprodução sem autorização expressa.

SOLUÇÃO

HORIZONTAIS: 1. Espaçamento; 2. Icone; 3. Tirou, Sirri; 4. Ala, Cano; 5. Ressaudar; 6. Relaxo; 7. Avaria; 8. Lias, ISO; 9. Ator, Ator; 10. Big, Tinna; 11. Arrangue; 12. Malte; Bali; 13. Araucária.
VERTICAIS: 1. Estar, Alabama; 2. ITA, Vitorar; 3. Pires, Alogate; 4. Eco, Urrar, Fim; 5. Cos, Rhis; TG; 6. In, Cala, Aruba; 7. Mesada, Iman; 8. Inox, Somali; 9. Nunnoro, Oana.

INTELIGENTE
www.recreativa.com.br
Veja quantas palavras de 5 letras você consegue montar com as letras acima, sempre utilizando a letra em destaque.

*Novelas

MALHAÇÃO - Globo

Luan e Jéssica se beijam

Roger ameaça revelar o segredo de Rodrigo e Luciana, mas eles o enfrentam. Miguel assume que sabotou o computador de Ana e diz que não reconhece mais a esposa. Luan e Jéssica se beijam. Samurai decide levar Luciana e Rodriguinho para o sítio. Vanda aconselha Luan sobre Jéssica e Tainá. Flávia incentiva Roger a desistir da vingança contra Rodrigo e Luciana. Ana pede ajuda a Tito para criar um perfil de Ciça no cadastro de pessoas desaparecidas. Sueli, Jorge e Rodrigo não aprovam a ideia de Luciana ir para o sítio de Samurai. Miguel se assusta ao descobrir um quadro com anotações sobre Ciça no armário de Ana. Tainá flagra Luan beijando Jéssica. Miguel decide sair de casa. Rodrigo e Luciana ficam juntos no sítio de Samurai.

ÊTA MUNDO BOM - Globo

Celso pede ajuda a Danta

Araújo convence Sandra a ceder às ameaças de Celso. Cunegundes não gosta de ver Mafalda com Zé dos Porcos e pede que Quinzinho afaste o funcionário da fazenda. Severo se surpreende ao encontra Ilde trabalhando no dancing. Romeu revela a Clarice que Filomena voltou para a fazenda da família. Candinho lamenta a falta de notícias de Filomena. Celso pede ajuda a Dantas para enfrentar Sandra e Araújo. Braz aconselha Severo a aceitar o pedido de Diana. Celso revela a Anastácia que recuperou um terço da fábrica para a tia.

HAJA CORAÇÃO - Globo

Bruna vê Giovanni com Camila

Tancinha diz a Apolo que Beto está à procura de Carmela. Carmela conta a Beto que Tancinha gostou de seu beijo. Giba não aparece na apresentação à imprensa e Adriana decide colocar Apolo como piloto. Apolo tem um ótimo desempenho na pista, mas o público acredita que foi Giba quem dirigiu o carro. Bruna vê Giovanni com Camila. Rebeca recebe flores de Pedro Bertolucci. Penélope pergunta a Tamara se ela interrompeu seu tratamento. Bruna surpreende Giovanni ao questioná-lo sobre Camila.

VELHO CHICO - Globo

Sophie questiona Miguel

Martim não se conforma por Tereza esconder de Miguel a chegada de Sophie. Luzia se anima com a visita de Lucas a Olívia. Carlos vai ao encontro de Sophie. Iolanda convence Afrânio a não brigar com Martim. Martim provoca Afrânio. Sophie questiona Miguel sobre seus sentimentos e ele desconversa. Olívia diz a Lucas que está confusa. Luzia conta pra Olívia que Miguel trouxe sua namorada da França para o Brasil. Tereza desconfia do comportamento do marido. Miguel enfrenta Afrânio.

Os resumos dos capítulos da novela são de responsabilidade das emissoras e poderão sofrer alterações em relação aos capítulos que irão ao ar.

invista multi_comunicação
ADESIVOS IMPRESSO E RECORTADO
TOLDO LONA E POLICARBONATO
FACHADA EM ACM OU LONA
LETRA CAIXA INOX E GALVANIZADO
PLACAS E LUMINOSOS
FAÇA SEU ORÇAMENTO
65 9641.3116
invista.multi@gmail.com

*Horóscopo

ÁRIES | Muito boa influência para você. Aproveite o bom fluxo para tratar dos assuntos familiares pendentes, para obter melhores resultados profissionais possíveis, e para tratar com pessoas nascidas amigas. Você deve aproveitar o clima tranquilo de hoje para se programar com mais liberdade.

TOURO | Hoje poderá receber correspondência do seu interesse. Saiba incentivar o seu otimismo. Aja de maneira mais prática. Pratique algum esporte, mantenha-se em movimento. Isto ajuda a revitalizar suas forças.

GÊMEOS | Melhoria da situação financeira, trazendo tranquilidade e favorecendo as boas aquisições. Pequenas mudanças no seu cotidiano. Necessidade de momentos de descanso na privacidade do lar. Deixe de lado o seu ciúme, o seu espírito de vingança.

CÂNCER | Dia negativo, principalmente com a pessoa amada e os assuntos domésticos. Procure compreender as pessoas de mente elevada e se aprimore. Período dos mais difíceis, que acabará superando. Nesta noite, as influências são neutras.

LEÃO | Sentimentos mais fortes e estáveis na vida amorosa, fortalecendo o casamento e as relações duradouras. Apesar disso, poderá se sentir um tanto inseguro quanto a si próprio. Reponha as energias fazendo apenas o que lhe dá prazer. Namorar, cozinhar e o contato com a terra estão favorecidos.

VIRGEM | Sucesso em assuntos profissionais, comerciais e financeiros. Procure cuidar também de suas questões familiares, de sua paz espiritual e de sua tranquilidade geral. Está fase é negativa para você, mas passará dentro de poucos dias.

LIBRA | Dificuldades de ordem prática poderão perturbar seus planos em longo prazo. Os estudos elevados também terão seus impedimentos. Perdas em negócios feitos de forma descuidada ou impulsiva. Possibilidade de enganos e mesmo de roubos com relação ao seu patrimônio.

ESCORPIÃO | Excelente dia para tratar com agricultores, agropecuários, feirantes e agrônomos. Terá sucesso nos negócios imobiliários e muito poderá progredir, profissionalmente. Hoje, a energia da lua favorece as transformações. Os desencontros podem lhe causar muita irritação.

SAGITÁRIO | Propícia influência para cultivar os dons de seu intelecto, seu espírito filosófico e otimista e seu desenvolvimento mental. Fará ótimas relações sociais e propícias amizades. Uma relação antiga pode estar se tornando um peso.

CAPRICÓRNIO | Estímulo positivo para a vida social e para o relacionamento com os amigos. Eles o ajudarão no campo profissional e aumentarão sua alegria de viver. Maior harmonia no trabalho. Decisões e mudanças importantes sempre tem um preço. Não tenha medo de seguir seu próprio destino.

AQUÁRIO | Bom dia para tratar de assuntos financeiros e questões relacionadas com a justiça. Seja mais amável e procure medir bem as palavras, ao tratar com desconhecidos. Favorável ao amor.

PEIXES | Indícios de êxito nas questões que demandem sigilo, loteria, jogos, esportes e casamento. Dia excelente para resolver um problema financeiro. Imponha sua personalidade ao tratar com terceiros para que seu crédito e reputação aumentem.

VILELA TRANSPORTES VT
TANGARÁ (65) 3326-5610
CAMPO NOVO (65) 9982-8643
SAPEZAL (65)3383-1496
ENCOMENDA DIARIAMENTE CAMPO NOVO DO PARECIS E SAPEZAL

PATRICIA TUR
Viagens e Turismo
Denise / Tangará: 06:50 h / Tangará / Denise: 12:30 h
TRANSPORTE DE PASSAGEIROS E ENCOMENDAS
JOSCELINO
Cel: 9987-7606
RESERVAS:
Denise (65) 3342-1773 3342-1757
Tangará (65) 3325-1414

TUT TRANSPORTES INFORMA
NOVO HORÁRIO:
Carros Novos
Atendendo Diariamente:
Juína, Cuiabá, Diamantino, São José do Rio Claro e Vilhena-RO.
NA VIDA TUDO É PASSAGEIRO, NA TUT PASSAGEIRO É TUDO.
INFORMAÇÕES: 3326-1938 ou 3326-1948