>Passatempo

CINESHOP 3D
www.cineshop3d.com

CLUBE DO ASSINANTE
Vá ao CINESHOP com a carteirinha do Clube do Assinante e pague meia entrada SEMPRE!

SALA 1 - 3D

Procurando Dory- 3D
Censura: Livre
Gênero: Animação, Comédia
Com: Ellen DeGeneres, Albert Brooks, Idris Elba
SESSÕES 17:00|19:00
EM EXIBIÇÃO

SALA 1 - 3D

A lenda de Tarzan -3D
Censura: 12 Anos
Gênero: Aventura, Ação
Com: Alexander Skarsgård, Margot Robbie, Christoph Waltz
SESSÕES 21:00
EM EXIBIÇÃO

Finais de Semana somente as: 16:00

SALA 2 - 2D

Tartarugas Ninjas Fora das Sombras 3D
Censura: 10 Anos
Gênero: Ação, Aventura
Com: Megan Fox, Stephen Amell, Noel Fisher
SESSÕES 20:30
EM EXIBIÇÃO

SALA 2 - 2D

A era do gelo- 2D
Censura: Livre
Gênero: Animação, Família
Com: Diogo Vilela, Tadeu Mello, Márcio Garcia
SESSÕES 16:30|18:30
EM EXIBIÇÃO

Segunda e Quarta PROMOCINE
(Exceto feriados)
3D: 10,00 reais
2D: 9,00 reais

Quinta, Sexta e Matines
3D: Inteira 18,00 / Meia: 9,00
2D: Inteira 16,00 / Meia 8,00

Sábado, Domingo e Feriados
3D: Inteira 20,00 / Meia: 10,00
2D: Inteira 18,00 / Meia 9,00

Terça da moeda
3D: Inteira 20,00 / Meia: 10,00
2D: Inteira 18,00 / Meia 9,00
Pagando com moedas de 1,00 real e de 0,50 centavos pague apenas 8,00 nas sessões 2D ou 3D

*Novelas

MALHAÇÃO - Globo

Samurai tenta provocar Rodrigo

O delegado percebe a intenção de Miguel e o repreende. Pedro critica Samurai por ter tentado incriminar Rodrigo. Miguel pede a Ana para voltar para casa. Nanda e Filipe têm a primeira noite no novo apartamento. Samurai tenta provocar Rodrigo. Ana dispensa Miguel. Samurai vai à casa de Luciana. Filipe percebe que deixou a carteira no sítio de Samurai. Glauco decide dividir a paternidade do filho de Krica com Cleiton. Tito confronta Samurai. Arthur estuda com Júlia. Pedro defende Tito de Samurai. Krica vai ao médico com Cleiton e Glauco e descobre que está grávida de gêmeos. Samurai entra no quarto secreto.

ÊTA MUNDO BOM - Globo

Araújo flagra Sandra e Ernesto na cama

Araújo pensa sobre as palavras de Maria. Celso explica o plano de Maria para Anastácia e Pancrácio. Mafalda ouve Candinho agradecendo Zé dos Porcos e se emociona. Josias conta que Romeu perdeu seu carro. Gerusa se sente bem e dança com Osório. Diana tenta alertar Ilde sobre Braz, mas ela não acredita. Anastácia e Pancrácio pensam em adotar Pirulito. Celso convence Araújo a ir ao ateliê de Ernesto. Sandra fala mal de Araújo para o cúmplice. Araújo flagra Sandra e Ernesto juntos.

HAJA CORAÇÃO - Globo

Carol encontra Afonso no hospital

Camila se desespera com as acusações de Enéas contra Giovanni. Giovanni e Enéas brigam. Rodrigo desabafa com Francesca sobre sua ex-esposa. Aparício tenta convencer Rebeca a não se casar com Pedro Bertolucci. Camila conta a Ariovaldo que foi enganada por Giovanni. Carol encontra Afonso no hospital. Carol segue a orientação de Afonso e o deixa no hospital para ser enterrado como indigente. Penélope constata que Tamara interrompeu seu tratamento médico e descobre que ela visita Fabinho. Tamara diz à mãe que só ficará bem depois que Fabinho melhorar. Giovanni implora para que Camila o escute.

. **VELHO CHICO - Globo**

Bento é agredido por homens misteriosos

Cícero se enfurece com Santo. Tereza enfrenta Afrânio. Luzia discute com Olívia. Padre Benício entrega o gibão de Belmiro para Miguel. Tereza ameaça sair de casa. Cícero faz um juramento contra Santo. Iolanda não consegue falar sobre a visão que teve com Tereza. Miguel tenta consolar Olívia. Luzia faz insinuações sobre Olívia e Miguel para Sophie. Dalva teme as ameaças que Cícero faz para Santo. Encarnação avisa a Afrânio para tomar cuidado com Bento. Afrânio orienta Cícero a armar contra Santo. Um homem aborda Bento na rua. Santo volta para casa e não fala com Luzia. Olívia sofre ao ver Miguel e Sophie juntos. Beatriz chega ao bar de Chico Criatura para procurar o namorado e Martim se preocupa. Bento é agredido por homens misteriosos.

Os resumos dos capítulos da novela são de responsabilidade das emissoras e poderão sofrer alterações em relação aos capítulos que irão ao ar.

*Horóscopo

ÁRIES | Evite desavenças, questões e desarmonias na vida doméstica. Por outro lado, terá sucesso nos negócios relacio-nados com minas, construção e com metais de um modo geral. Sucesso no trato com pessoas idosas ou empregados e lucros nos negócios relacionados com líquidos.
TOURO | Todos os assuntos importantes, particularmente os de ordem financeira, se tratados com interesse e inteligência, obterão os mais excelentes resultados. Tendências a aventuras o esperam. Procure moderar o fumo e a bebida. Fluxo excelente para o trabalho, saúde e o amor.
GÊMEOS | A influência da lua vai lhe garantir bons ganhos em negócios rápidos e especulações razoáveis. Especial atenção aos assuntos domésticos, familiares, profissionais e tudo o que lhe dê elevação e estabilidade. Aja de maneira prática e alcançará maior sucesso. .Fará associações que trarão bons resultados.
CÂNCER | Indícios favoráveis nos seus assuntos pessoais e profissionais. Obtenção de segredos importantes. Continue tendo confiança em si mesmo. A partir de hoje você estará se encaminhado para um período excelente. Melhores oportuni-dades de soluções em assuntos jurídicos.
LEÃO | Quanto mais procurar trabalhar com otimismo, melhor serão suas chances neste dia. Excelente as novas associações e aos negócios comerciais. Ideal para amar. Receberá boas notí-cias. Esta fase indica favorabilidade para consultas ao médico ou dentista.
VIRGEM | Procure manter seu estado de ânimo mais calmo e otimista, neste e nos próximos dias para que não venha a sofrer prejuízos e embaraços. Êxito nos estudos, pesquisas e exaltação psicológica. Não discuta e nem brigue com nin-guém.
LIBRA | Influência astral benéfica para você. Terá paz no setor amoroso, a ajuda dos amigos, parentes e religiosos para elevar seu estado de espírito e será bem sucedido nos divertimentos. Previna-se contra os inimigos ocultos.
ESCORPIÃO | A partir de agora, cuidado com disputas na justiça. Não realize novos negócios, tome muito cuidado com os perigos de acidentes e procure se precaver contra os inimigos ocultos. Êxito com o ocultismo. Acautele-se em relação a sua saúde.
SAGITÁRIO | Bom fluxo astral para novas empresas e empre-endimentos, mas um tanto quanto negativo para novas amizades e para entrar com recursos na justiça. Procure, também, compreender melhor os familiares e a pessoa amada. . Fase promissora à felicidade e harmonia doméstica.
CAPRICÓRNIO | Não assuma compromissos ou responsabili-dade sem antes estudar suas reais condições. Mais energia, otimismo e determinação lhe é recomendado. Positivo para a vida religiosa e ao amor. Dê especial atenção à sua vida senti-mental e aos pequenos problemas que tenha a resolver.
AQUÁRIO | Uma difícil fase se inicia hoje para você. Os astros indicam roubos, enganos, queda do crédito e da repu-tação. Procure se precaver. Bom para investigações. Esforce-se para não se perder no emaranhado das ideias.
PEIXES | Dia em que estará predisposto a cometer excessos, de um modo geral. Evite-os, pois. Por outro lado, o fluxo e propício ao comércio de roupas feitas de modo geral. Bom para o amor e o casamento. Cuide de si e aproveite para exaltar suas qualidades intelectuais e artísticas.

LAZER COM CULTURA

www.recreativa.com.br

HORIZONTAIS:
1. Um triângulo regular
2. Precipitação de cristais de gelo · Prudência inata em julgar e agir corretamente
3. O centro de... Ohio · Casa noturna de diversões
4. O nome do arquiteto carioca **Niemeyer** · A segunda desinência verbal
5. Quartzo duro, translúcido e colorido
6. Quente, calmoso
7. (Fig.) Misterioso, incompreensível à maioria
8. Provocar a interrupção de uma atividade
9. A parte central de um anfiteatro
10. Escola de Polícia · Que não é direito
11. Espada curta · Arquivo Nacional
12. Ave pernalta da mesma família do jaburu · Árbitro de competição esportiva
13. Um adoçante artificial muito consumido.

VERTICAIS:
1. Sufixo diminutivo · Um dado obrigatório para as cartas enviadas · A aqui presente
2. O número de faces do cubo · É rígida no avião · Naipe preto das cartas de jogar
3. Ordem Verbal · Que difunde sons agradáveis (ave) · Aparelho pequeno que emite som avisando que há um recado
4. Sigla do estado de Aracaju · Mexer para cá e para lá · Uma artéria da circulação urbana
5. Argola de adorno que as mulheres usam em volta do pulso
6. Sufixo químico · Pertencente ou relativo a incenso · Jornal da Tarde
7. Borras do vinho · Desenrugar · United Airlines
8. Tudo o que se crê existir · Cachaça de mau gosto · Famosa estação ecológica gaúcha, também conhecida por **Pantanal Gaúcho**
9. Ter por hábito · (Pop.) Grande porção · O número dos jogadores de um time de futebol.

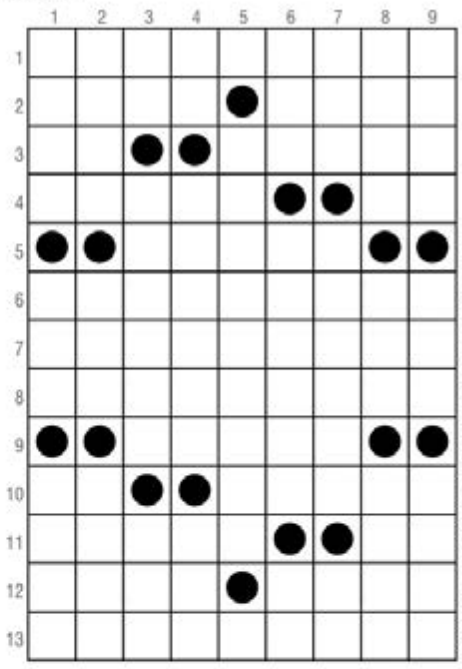

Direitos exclusivos de A Recreativa Ltda. Proibida a reprodução sem autorização expressa.

SOLUÇÃO
HORIZONTAIS: 1. Isósceles; 2. Neve, Tino; 3. Ra, Boate; 4. Oxear, Er; 5. Aljube; 6. Canícula; 7. Esbofeto; 8. Frustar; 9. Arena; 10. Ef, Tanto; 11. Sabre, AN; 12. Tuiú, Juiz; 13. Aspartame.
VERTICAIS: 1. Ino, CEP, Eua; 2. Dado, Asa, Paus; 3. OV, Canora, Bip; 4. Se, Aljube, Rua; 5. Brazolete; 6. Ela, Turino, JT; 7. Lia, Aliar, UA; 8. Eter, Ara, Tiam; 9. Sore, Rio, Onze.

A C R Y C L A P Y S A Ç K A L L K Q Ç B L
T E Q K R E T A T Q S X D F F R L A W A P
R R I E L O L S G Z F B E F D O A Q T R O
S E D F Ç P R S J X F R Y W R P W E Y Y C
H N H A V K O F D T G D S G C D P R U I S
E S J Z S L A A B O Y J S C E F D R O F K
A W R E C R E A T I V A U A T Q C A X D F
R Q J G U D R R N V F R V S I S B H W N T
A L D B G R A O M R O R O R N R E E B A O
G I R M V U G I D A H T F K A W S U B E A

QUEM PROCURA ACHA
A MELHOR OPÇÃO EM PASSATEMPOS!

invista
multi_comunicação
ADESIVOS IMPRESSO E RECORTADO
TOLDO LONA E POLICARBONATO
FACHADA EM ACM OU LONA
LETRA CAIXA INOX E GALVANIZADO
PLACAS E LUMINOSOS
FAÇA SEU ORÇAMENTO
65 9641.3116
invista.multi@gmail.com

VILELA TRANSPORTES
VT
TANGARÁ (65) 3326-5610
CAMPO NOVO (65) 9982-8643
SAPEZAL (65)3383-1496
ENCOMENDA DIARIAMENTE CAMPO NOVO DO PARECIS E SAPEZAL

PATRICIA TUR
Viagens e Turismo
Denise / Tangará: 06:50 h / Tangará / Denise: 12:30 h
TRANSPORTE DE PASSAGEIROS E ENCOMENDAS
JOSCELINO
Cel: 9987-7606
RESERVAS:
Denise (65) 3342-1773
3342-1757
Tangará (65) 3325-1414

TUT TRANSPORTES INFORMA
NOVO HORÁRIO:

Carros Novos
Atendendo Diariamente:
Juína, Cuiabá, Diamantino, São José do Rio Claro e Vilhena-RO.
NA VIDA TUDO É PASSAGEIRO, NA TUT PASSAGEIRO É TUDO.
INFORMAÇÕES: 3326-1938 ou 3326-1948