Diário da Serra

>> ANO 17 / EDIÇÃO Nº 4.992
>> TANGARÁ DA SERRA - MT - BRASIL - SEGUNDA-FEIRA - 12 DE MAIO DE 2014

O DIA-A-DIA DA NOTÍCIA

www.diariodaserra.com.br R$ 1,50

>>BRASÃO DO MUNICÍPIO

Personalidades de Tangará são homenageadas

Pag.09

Tangará da Serra e Nova Olímpia completam amanhã mais um ano

Pag.04 e 06

Referencia no comércio da região, Tangará completa 38 anos de emancipação com cerca de 100 mil habitantes

>>TEMPO HOJE

TANGARÁ DA SERRA - MT

MÍNIMA 17º C

MÁXIMA 31º C

Sol com algumas nuvens. Não chove.

>> COTAÇÃO

DÓLAR
COMPRA: R$ 2,21
VENDA: R$ 2,21

EURO
COMPRA: R$ 3,04
VENDA: R$ 3,04

>> ARROBA DO BOI GORDO

TANGARÁ DA SERRA - MT

BOI R$ 115,19

VACA R$ 105,75

Prefeito Fábio vai entrar com ação rescisória

>>FÁBIO JUNQUEIRA

Justiça determina devolução de pagamento do AMM

De acordo com a decisão, a determinação deve ser cumprida no prazo de 15 dias, sub pena de multa. Pag.03

Asfalto na Tancredo Neves abriu a programação, que será divulgada hoje

>>SINFRA

Programação de asfalto se inicia na Tancredo Neves

Os 261 mil metros de pavimentação asfáltica serão feitas com recursos próprios do município. Pag.03

ÚLTIMA HORA: Morre vereador Professor Odair

Internado na UTI do Hospital das Clinicas desde o início da semana passada, depois de ter sofrido um ataque cardíaco em função de uma forte pneumonia, o Vereador Odair José da Silva Dias – PTB, acabou por falecer na noite de ontem por volta das 22 horas com quadro gravíssimo de infecção em razão do problema.

De acordo com o companheiro de partido, Vereador Luiz Henrique Barbosa Mathias, houve uma tentativa de mantê-lo medicado na noite passada para transferi-lo para Cuiabá esta manhã, mas o vereador não resistiu e faleceu.

O Prefeito Fábio Junqueira decretará esta manhã, luto oficial por um período de três dias e ponto facultativo nesta segunda-feira para que todos os servidores municipais possam comparecer ao velório. Toda programação alusiva ao aniversário de Tangará programada para hoje foi cancelada e o desfile também poderá vir a ser cancelado. A decisão será tomada esta manhã. A Câmara Municipal também cancelou a Sessão Solene de entrega de títulos de cidadania marcada para acontecer na terça-feira.

O Velório acontecerá na Escola Pedro Alberto Tayano na Vila Esmeralda, escola onde o vereador ministrava aulas. O horário do sepultamento ainda não havia sido definido até o fechamento desta edição.

*Artigo

A água e a falta desse precioso líquido

Ultimamente vemos a escassez de água ultrapassar as fronteiras do nordeste e chegar ao sudeste brasileiro. Terra esturricada que os telejornais brasileiros cansam de mostrar quase todos os anos. Só que agora em regiões que historicamente não falta o precioso líquido. É para refletir, observar, estudar como o ser humano está a usar os recursos naturais. Estudos de impacto ambiental para construção de um tudo e a força de muitos setores da política que defendem o desenvolvimento "a toque de caixa" e sem realmente impactar os prejuízos advindos desses empreendimentos.

Já pros lados do norte, na amazônia, o rio Madeira bate todos os recordes no volume de água que vem principalmente da Bolívia. Questiona-se também a construção das usinas hidrelétricas de Jirau e Santo Antônio se estão a influenciar esse grandioso volume de água que causa grandes transtornos a milhares de rondonianos e acrianos. São perguntas que as autoridades competentes têm a obrigação de responder e fazer a reconstrução da vida desses brasileiros atingidos por essa grande cheia do Madeira.

Planejamento é o que falta, a meu ver, a todos os governos de plantão. E essa crítica vai do federal passando pelo estadual e chegando ao municipal. Vejo muito projeto político individual e de alguns grupos e o coletivo deixado de lado. No discurso de campanha se fala que governará para todos e quando toma posse o discurso muda totalmente. O importante é observar e se livrar dos lobos travestidos de cordeiros em época de eleições. Não é ainda o fim dos tempos. Os políticos não são iguais. Ainda bem. Tem de tudo. E o que vale é analisar e escolher gente honesta e capaz.

E quanto a água o que se vê é que a seca do nordeste não se resolve e os programas para minorar suas consequências são em sua maioria inócuos. Conviver com a seca é o que é importante com medidas simples e que dão resultados. Quanto ao sudeste tem que se rever o cuidado com os rios e isso vale para o país inteiro. Em alguns locais, muita água e em outros sua escassez. Pra refleti …

Por José de Arimatéa dos Santos

Diário da Serra®
O DIA-A-DIA DA NOTÍCIA

Propriedade da Gráfica e Editora Diário da Serra Ltda - ME
ISSN 2238-6467
FUNDADO EM 11 DE NOVEMBRO DE 1996
Edição on-line desde 06 de setembro de 1997

ENDEREÇO
Av. Tancredo Neves, 1247-W, Jardim do Lago II • Tangará da Serra - MT CEP: 78300-000
Fone (65) 3326-4724 Fax 3326-6501

CIRCULAÇÃO
Tangará da Serra, Nova Olímpia, Denise, Arenápolis, Nortelândia, Nova Marilândia, Santo Afonso, Barra do Bugres, Campo Novo do Parecis e Sapezal
Tiragem total: 1,5 mil exemplares

ADMINISTRATIVO
DIREÇÃO GERAL
Mano Reski
mano@diariodaserra.com.br
DIREÇÃO ADMINISTRATIVA
Silvana Tormes

REDAÇÃO
DIREÇÃO DE JORNALISMO
Fabiola Tormes
CONTATO
dia@diariodaserra.com.br

DEPTO. DE ARTES
Geam Michel Lourenço Costa
Renan Bezerra do Nascimento
Reinaldo Manarim Neto
CONTATO
diariodaserra@terra.com.br

DEPARTAMENTO COMERCIAL
PUBLICIDADE E ASSINATURA
Diário da Serra Editora e Publicadora Ltda
Av. Tancredo Neves, 1247-W, Sala 01
CNPJ 10.285.184/0001-37
PUBLICIDADE LEGAL
E. Tormes & Cia Ltda-ME
Av. Tancredo Neves, 1247-W, Sala 02
CNPJ 14.048.120/0001-07
GRÁFICA
Gráfica e Editora Diário da Serra Ltda - ME
Av. Tancredo Neves, 1247-W
CNPJ 01.828.544/0001-09
CONTATO
diariodaserra@terra.com.br
65 3326-4724

CENTRAL DO ASSINANTE: 65 3326-6501
www.diariodaserra.com.br

*Curtas

Campanha Vacinação

Em 17 dias de campanha de vacinação contra a gripe, 227.449 doses foram aplicadas em Mato Grosso. Segundo a Secretaria Estadual de Saúde, esse número representa pouco mais de 37% da meta para o estado, que pretende vacinar 610.865 pessoas que compõem o grupo prioritário para a imunização. No restante do país, a meta também não foi cumprida e, por isso, o Ministério da Saúde anunciou nesta quinta-feira, 08, a prorrogação da campanha até o dia 23 de maio. Inicialmente, o período de vacinação iria até esta sexta-feira, 09. Na capital mato-grossense a porcentagem de pessoas vacinadas foi ainda menor, cerca de 27% da meta foi cumprida em duas semanas de campanha. De 119.483 doses para Cuiabá, apenas 29.538 foram aplicadas, anunciou a Secretaria Municipal de Saúde. Já em Tangará da Serra, segundo dados da Secretaria Municipal de Saúde, 42% da população-alvo (cerca de 7 mil pessoas) foram vacinadas. "Nenhum grupo prioritário até agora atingiu a meta em Tangará da Serra", alerta a coordenadora de Vigilância Epidemiológica, Luciléia Oliveira Rodrigues.

Homenagem

Uma homenagem as mães da Vila Esmeralda foi realizada pela coordenação da catequese da Comunidade Nossa Senhora da Guia, na manhã de ontem. Na ocasião, aconteceram apresentações de música, teatro e sorteio, além de brindes e um delicioso lanche que foi servido as participantes.

Enem

Começam hoje as inscrições para o Enem. Os interessados podem se inscrever pelo site do Instituto Nacional de Estudos e Pesquisas Educacionais Anísio Teixeira (Inep). As inscrições vão até o dia 23. As provas serão nos dias 8 e 9 de novembro. A inscrição custa R$ 35 e deve ser paga até 28 de maio.

IPTU

O Desconto de 19,25% no IPTU em Campo Novo vai até hoje, 12. Os contribuintes poderão retirar o IPTU pelo site da Prefeitura, www.camponovodoparecis.mt.gov.br ou procurar a Tributação. Será concedido desconto de 15% no pagamento do IPTU 2014, aos contribuintes que pagarem em parcela única até o vencimento.

Fatalidade

O operário Mohammad Ali Maciel Afonso, de 32 anos, foi atingido pela descarga elétrica quando instalava uma luminária em um corredor.Com isso, o número de estádios da Copa que já registraram alguma fatalidade em sua construção subiu para quatro - ou um terço dos 12 que receberão o torneio.

*Bastidores da Política

Bastidores

Durante a entrega da comenda do Brasão do Município, realizado na noite de sábado, 10, o prefeito Fábio Martins Junqueira falou sobre as mudanças na administração pública de Tangará da Serra. No discurso, o gestor destacou sobre os cortes em alguns setores públicos da cidade. Segundo Fábio, os cortes, que são legais, são necessário para melhoria no caixa do município.

Dívidas

Fábio Junqueira ainda enfatizou que as dívidas de Tangará da Serra, que no início da administração eram consideradas os principais problemas do município, estão quitadas. As dívidas que restam estão sendo pagas de médio e longo prazo, o que não compromete no crescimento e desenvolvimento de Tangará.

Gestão

Uma coisa que não se via há muito tempo foi anunciada pelo prefeito Fábio durante seu discurso na entrega do Brasão do Município. Bens, que contribuem para o desenvolvimento de Tangará, estão sendo comprados a vista, como maquinários por exemplo. Uma clara explicação que os cortes feito pelo prefeito tem se revertido sim em benfeitorias para a cidade.

Unidades de Saúde

Ainda durante a solenidade da entrega do Brasão Municipal, Fábio disse que a atenção básica da saúde de Tangará da Serra dará um grande salto no número de Unidade de Saúde da Família (USF). De apenas 8 até então existentes no município, mais 22 USF funcionarão em Tangará, totalizando 32 postinhos na cidade.

PRB

Aconteceu em Tangará da Serra na tarde sábado, o encontro regional do Partido Republicano Brasileiro (PRB), que definiu a nova diretoria da cidade. Alessandro Paredão foi empossado como presidente durante a reunião, que reuniu autoridades de todo o Estado de Mato Grosso. Segundo Paredão, ele já pensa em alguns planos para seu gestão. Como vice, tomou posse o pastor Antônio Ferreira da Silva.

Maio Amarelo

O Prefeito de Campo Novo do Parecis, Mauro Valter Berft, assinou na manhã de sexta-feira, 09, com o Diretor do 50ª Ciretran, Fábio Pompermayer, e da Assessora de Trânsito do Município Aline Stenk, o termo de compromisso onde o município adere a Campanha 'Maio Amarelo – Atenção Pela Vida', um movimento internacional, realizado pelo Departamento Estadual de Trânsito (Detran-MT).

Mau investimento

Com a frase: "estão gastando mal o nosso dinheiro", o vereador Dionardo Mendes teceu inúmeros comentários sobre a forma como a Administração Pública tem investido mal o dinheiro do contribuinte. Dentre as críticas feitas pelo edil, esteve o projeto que solicita suplementação orçamentária para conclusão do Terminal Rodoviário do Município.

Mensalão

A decisão do presidente do Supremo Tribunal Federal (STF), ministro Joaquim Barbosa, de revogar o trabalho externo de dois condenados do processo do mensalão do PT e de negar o pedido de trabalho feito pelo ex-ministro José Dirceu deve levar à derrubada das autorizações para mais sete condenados do mensalão que cumprem pena e trabalham fora do presídio.

Aposentadoria Especial

O Plenário da Câmara dos Deputados aprovou o Projeto de Lei Complementar 275/01, do Senado, que permite a aposentadoria voluntária da policial mulher com 25 anos de contribuição, desde que contem com, pelo menos, 15 anos de exercício de cargo de natureza estritamente policial. A matéria será enviada à sanção presidencial. A proposta, aprovada na última terça-feira (22.4) por 343 votos a 13 e 2 abstenções, introduz novas regras na Lei Complementar 51/85, que disciplina a aposentadoria do funcionário policial. O texto adapta os prazos para aposentadoria às alterações da Constituição Federal de 1988, que estabeleceu exigências diferenciadas para a aposentadoria de homens e mulheres.O benefício abrange policiais femininas civis do Distrito Federal, da Polícia Federal e da Polícia Rodoviária Federal. A regra atual é de aposentadoria voluntária aos 30 anos de contribuição e 20 anos de atividade estritamente policial, tanto para homens quanto para mulheres. Se o projeto for sancionado, essa regra permanecerá apenas para os homens.

Ilustração: Renan Guzetto

FÁBIO JUNQUEIRA

Justiça determina devolução de pagamento do AMM

>> Rodrigo Soares
Redação DS

De acordo com a decisão, a determinação deve ser cumprida no prazo de 15 dias, sub pena de multa

A comarca de Tangará da Serra através da juíza Elza Yara Ribeiro Sales Sansão determinou ao prefeito Fábio Martins Junqueira (PMDB) a devolução dos valores pagos no ano de 2000 a Associação Mato-grossense dos Município (AMM). De acordo com a decisão, a determinação deve ser cumprida no prazo de 15 dias, sub pena de multa. "Todavia, caso não seja efetuado o pagamento no interregno legal, o que deverá ser certificado, acresça-se pena de multa de 10% e, volvam-me conclusos para realização de penhora online do valor executado através do Sistema Bacen-Jud", cita um trecho da decisão.

Segundo o prefeito Fábio, ele ainda não foi notificado a respeito da determinação. "Terei alguns dias de prazo para contestar a devolução dos recursos e ao mesmo tempo estarei protocolando uma ação rescisória sobre a ausência do direito de defesa por não ter sido comunicado no diário oficial", afirmou Junqueira, ao destacar que a decisão não tem nada relacionado a perda de direitos políticos. "Direitos políticos é uma coisa e função ao cargo público é outra. Vou entrar sobre isso com ação rescisória porque não acho justo ter uma penalidade de 14 anos atrás referente ao pagamento da AMM, que todos os prefeitos fazem e eu também fiz em Tangará da Serra", finalizou.

Prefeito Fábio Junqueira vai entrar com ação rescisória

TANGARÁ

Encontro aconteceu na noite da última sexta-feira

PSDB realiza reunião para definir pré-candidaturas

>> Rodrigo Soares
Redação DS

Aconteceu na noite de sexta-feira, dia 09 de maio, no auditório do Hotel Gaúcho, uma reunião do Partido Social da Democracia Brasileira, que tinha por objetivo debater algumas situações das candidaturas. De acordo com o vereador Vagner Constantino, Tangará da Serra terá nomes para as eleições desse ano. "Temos nomes importante, como o vereador Fabão e o ex-prefeito Saturnino Masson, que são pessoas que tem condições para compor o quadro das candidaturas. Além deles temos outros militantes. Dentro de Tangará temos ex deputados estaduais e vários vereadores que já tiveram cargos no município e temos nomes sim que poderíamos estar apresentando no diretoria regional", afirmou o vereador.

Segundo ele, o PSDB realizará a cada dois meses uma reunião para continuar debatendo sobre o assunto. "Fizemos vários encontros em Cuiabá a nível do diretório estadual. O PSDB é o maior partido da oposição do governo federal, estadual e também municipal. Temos que estar preocupados porque temos companhas nacionais e estaduais, e dentro do nosso município temos que ter posicionamento", concluiu.

SINFRA

Programação de **pavimentação asfáltica** se inicia na Tancredo Neves

Asfalto na Tancredo Neves abriu a programação, que será divulgada hoje

>> Rodrigo Soares
Redação DS

A Secretaria de Infraestrutura de Tangará da Serra (Sinfra) iniciou a programação de pavimentação asfáltica no município. Serão 261 mil metros de asfaltos, além de alguns convênios, totalizando mais de 300 mil metros de asfalto em diversos bairros da cidade.

De acordo com o secretário de Infraestrutura, Chico Clemente, o lançamento da programação acontecerá hoje, 12 de maio, com o início da pavimentação asfáltica na Avenida Tancredo Neves. "Já iniciou a parte de esgoto que vai ser contemplada naquela região. O pessoal da Samae mais a empresa que tem arquitetura da obra de esgoto já estão fazendo, e inclusive a gente já começou a fazer limpezas para começar terraplanagem na segunda-feira [hoje]", informou o secretário.

Além de inúmeros bairros que serão asfaltado, alguns Distritos também serão contemplados. Segundo Chico Clemente, os 261 mil metros de pavimentação asfáltica serão feitas com recursos próprios do município. "Vai começar pela avenida Tancredo, seguir pela Estrada Cinco e assim por diante", comentou, ao lembrar que além da programação de asfalto, a Sinfra também está preparando a cidade para o aniversário de 38 anos, que será comemorado amanhã, 13. "Nós estamos preparando a cidade, fazendo limpeza onde é possível e pitando. Não vamos conseguir fazer toda a cidade devido ao período chuvoso que foi longo, porém vamos dar sequencia mesmo após o dia 13 na programação de limpeza e recuperação das ruas não pavimentadas. Também continuaremos o tapa buraco e programação de lama asfáltica. Vamos inicias na segunda feira patrulhamento das estradas rurais", anunciou.

NOVA OLÍMPIA - 28 ANOS

Programação será voltada para inaugurações de obras

>> **Nelson Alves**
Assessoria

O 28º aniversário de emancipação política de Nova Olímpia segue nesta segunda-feira, dia 12 com uma programação voltada a inaugurações e lançamentos de obras pela administração municipal 'Unidos Crescemos Mais'.

Segundo o cronograma divulgado pela Prefeitura, o prefeito Cristovão Masson, acompanhado de vereadores, secretários municipais e demais membros da equipe e comunidade começam inaugurando a ampliação do Centro de Múltiplo Uso 'Arlindo Souza de Oliveira 'Lindu' situado no bairro Jardim Itamarati, onde foi construída uma sala de aula para atendimento de mais de 100 crianças e adolescentes do Programa da Assistência Social 'Criança Feliz', bem como será disponibilizada para atender a comunidade em cursos e eventos. O ato está marcado para as 08h00. Os recursos (R$ 30 mil) investidos no local, são próprios da municipalidade.

Na sequência, às 08h15, autoridades lançam a pedra fundamental da Unidade de Saúde da Família do Bairro Jardim Itamarati, uma obra orçada em R$ 408 mil, recursos oriundos do Governo Federal e contrapartida municipal. A USF que ficará localizada na rua Teófilo Barbalho, Quadra A - lotes 01 e 02, terá recepção, salas de vacinação, inalação, curativo, enfermagem, odontologia, consultório, sala das Agentes de Saúde, cozinha e banheiros.

Logo em seguida, será a vez de lançar as obras de construção das galerias de águas sobre o córrego São João nas ruas Cesar Barcelos (acesso ao bairro Itamarati) e Presidente Médici (acesso aos bairros Boa Esperança e Itamarati). Essas obras vão resolver o problema de trafegabilidade, uma vez que substituirão pontes de madeiras que foram danificadas pelas últimas chuvas. Os recursos, na ordem de R$ 735 mil são oriundos da Secretaria Nacional de Defesa Civil com contrapartida da Prefeitura.

Às 08h30, a comitiva inaugura a ampliação da Escola Municipal '13 de Maio' que ganha duas salas de aula para o atendimento a comunidade escolar. Os recursos para essa obra são na ordem de R$ 99.988,55 provenientes do Fundo Nacional de Desenvolvimento do Educação Básica-FUNDEB.

Nova Olímpia - 28 anos

Em seguida, autoridades seguem para a Escola Municipal 'Cida Mozar' para lançar a pedra fundamental da cobertura da Quadra Esportiva que ficará em R$ 168 mil, recursos do Ministério da Educação, mais a contrapartida do Fundeb. Ainda no bairro Ouro Verde, será inaugurada a ampliação da Delegacia de Polícia Civil, que ganhou salas e uma nova cozinha, graças a parceria entre prefeitura, Conselho de Segurança e empresariado.

E por final, prevista para as 09h00 o lançamento das obras da Unidade Básica de Saúde do Bairro São João, localizada na rua Guatemala, quadra 20, lotes 01 e 30. Também orçada em R$ 408 mil, recursos oriundos do Governo Federal e contrapartida municipal, a USF terá recepção, salas de vacinação, inalação, curativo, enfermagem, odontologia, consultório, sala das Agentes de Saúde, cozinha e banheiros.

PROGRAMAÇÃO DO DIA 13 - Amanhã, dia 13, data do aniversário, a programação segue com ato cívico, às 07h00 defronte a Secretaria de Educação; Ação de Cidadania da Polícia Militar às 08h00 no Salão Paroquail da Igreja Matriz; Passeio Ciclístico Pedalando pela Vida, com saída às 15h00 no Centro de Eventos; Missa em Ação de Graças ao 28º aniversário de Nova Olímpia na Praça Padre Cícero às 19h00; e encerramento do Campeonato Municipal de Futsal às 19h30 no Ginásio Mané Baiano.

ESCRITOR

Entrega de **obras na zona rural** também fará parte da programação

>> **Nelson Alves**
Assessoria

Durante a programação de ação de cidadania e sessão itinerante da Câmara de Vereadores na Escola Reinaldo Dutra Vilarinho - Rio Branco na zona rural de Nova Olímpia, o prefeito Cristovão Masson, acompanhado de secretários municipais, vereadores e lideranças comunitárias se deslocaram até a comunidade Paloma onde entregou as obras de construção de dois bueiros celulares que foram construídos substituindo as pontes levadas pelas chuvas ocorridas em fevereiro.

Aos presentes, o prefeito Cristovão Masson falou que a obra demorou para ser concluída, porém é de primeira qualidade e feita para durar. "Se fizéssemos um serviço paliativo, com madeira, provavelmente em uma forte chuva o problema voltaria", disse o prefeito, destacando esse serviço custou ao Estado e Município mais de R$ 125 mil. Ele também informou que na Comunidade Nova Conquista também está sendo executada obra igual.

Já na Sessão Itinerante, o prefeito Cristovão Masson destacou algumas das principais ações realizadas pelo seu governo em favor do homem do campo no último ano, bem como no início deste.

Na sua fala para dezenas de produtores, vereadores, secretários, professores e alunos, o prefeito citou os serviços implementados com o objetivo de valorizar economia e melhorar as condições de vida do homem do campo e da sua família, como melhorias nas estradas, continuidade dos serviços de saúde e educação entre outros.

Executivo realizará entrega

AÇÃO - Durante o dia, foram ofertados à comunidade atendimentos de saúde, assistência social, informações da Defesa Civil, atividades culturais.

A secretaria de Assistência Social ofereceu corte de cabelo gratuito e atendimentos do programa Bolsa Família. O Departamento de Cultura, realizou apresentações culturais com danças do grupo Top Dance e peça teatral com os alunos do grupo Hátores.

A secretaria de Saúde ofereceu atendimento médico durante todo o dia e ainda teste de glicose e aferição da pressão arterial e apresentou os médicos cubanos à comunidade.

Já a Defesa Civil montou um stand com informações acerca de sinistros e prevenção e distribuiu hipoclorito de sódio.

TANGARÁ CIDADE QUE SUPERA
SEUS DESAFIOS, COM OLHAR PARA O FUTURO.

PARABÉNS
TANGARÁ PELOS SEUS 38 ANOS
HOMENAGEM DA CDL E SEUS ASSOCIADOS.

CDL
CÂMARA DE DIRIGENTES LOJISTAS DE TANGARÁ DA SERRA
CERTEZA DE UM BOM NEGÓCIO

És um canto inspirando grandeza
No imenso solo do Brasil
O teu povo que luta confiante
Nas promessas que este solo dá
Pois a luz dos campos verdejantes
Retrata o teu renome Tangará

Hino de Tangará da Serra - MT

PARABÉNS TANGARÁ, PELOS 38 ANOS.

13 de Maio. Uma homenagem da
Câmara Municipal de Tangará da Serra
à uma cidade que merece toda nossa luta e inspiração.

CÂMARA MUNICIPAL DE TANGARÁ DA SERRA

www.camaratga.mt.gov.br

AMANHÃ

Referência no comércio da região, Tangará completa 38 anos

>> **Rodrigo Soares**
Redação DS

Proprietário de loja falou sobre explosão do comércio na década de 90 em Tangará

Comércio de Tangará é referência na região

Comemoração da emancipação de Tangará

O município de Tangará da Serra, considerado a capital da região oeste de Mato Grosso, completa amanhã, dia 13 de maio, 38 anos de emancipação político-administrativa. Cidade polo no Estado, um dos aspectos que mais vem se destacando nos últimos anos, é a aposta de empresários no comércio do município, que cresce mais a cada ano que passa. Exemplo de pioneirismo em Tangará, o comerciante Noel Garcia Lima, proprietário da Casa Sport, que há 27 anos apostou no potencial da cidade, falou sobre a explosão comercial que aconteceu no município. "Eu vim de Paraná para Tangará da Serra por acaso. Um amigo me convidou para vir, e eu aceitei. Em fevereiro de 87 nós abrimos a loja aqui em sociedade, sendo que ele mais tarde saiu dessa sociedade e fiquei sozinho. Graças a Deus, a partir daí quando chegamos aqui na cidade, foi uma explosão do comércio aqui em Mato Grosso, e não foi diferente em Tangará da Serra", comentou o comerciante.

Inicialmente criada de forma tímida, Tangará da Serra foi ganhando moradores com o passar do tempo, chegando a ter atualmente cerca de 100 mil habitantes, se tornando assim o quinto município mais populoso de Mato Grosso. "Com esse crescimento da população, as vendas começaram a aquecer. Ano a ano tivemos progressão e estamos aí até hoje com o comércio", disse Noel, ao destacar que valeu a pena investir no potencial da cidade. "Minhas filhas nasceram aqui, se formaram e estamos enraizados nessa cidade parta sempre. Com certeza pretendemos investir ainda aqui. Tangará da Serra tende a crescer muito, aqui é um polo e vai crescer cada vez mais como referencia no comércio", concluiu.

TÃO BOM
QUANTO VER
ESTA CIDADE
CRESCER
É FAZER PARTE
DESTA HISTÓRIA!

Parabéns Tangará da Serra, por seus 38 anos.

O Sicredi parabeniza Tangará da Serra e sente-se feliz em fazer parte da história desta cidade, cooperando com o desenvolvimento e o crescimento de toda sua gente.
São 25 anos junto à sociedade tangaraense, oferecendo soluções financeiras e compartilhando resultados.

25 anos
Sicredi Sudoeste MT

GENTE QUE COOPERA CRESCE.
SICREDI

38 ANOS TANGARÁ

Câmara homenageia amanhã pioneiros de Tangará da Serra

>> **Rodrigo Soares**
Redação DS

A Câmara Municipal de Vereadores de Tangará da Serra realizará amanhã, dia 13 de maio, a sessão solene de entrega do título de cidadão benemérito. O evento, que acontecerá a partir das 8h no auditório da Ordem dos Advogados do Brasil (OAB), faz parte da programação de comemoração aos 38º aniversário de emancipação político administrativa do município, nos termos do decreto legislativo 56/2012. De acordo com o presidente da câmara, Weliton Duarte, o Coquinho, cada vereador poderá escolher três pessoas para serem homenageadas. "O objetivo é homenagear as pessoas que contribuíram para o desenvolvimento da cidade. Serão homenageados 42 pessoas. É um evento que a câmara realiza todo ano e é sempre um sucesso", disse Coquinho, ao convidar as pessoas para participarem da sessão. " Todas as pessoas podem ir lá participar juntamente com os familiares dos homenageados", disse.

HOMENAGEADOS - Serão homenageados amanhã Albersone Xavier da Silva, Alceu Luiz Grapeggia, Antonio Adriano Gonçalves, Antonio Verciano Neto, Aparecida da Silva Pinto, Aparecido Antunes de França, Argemiro Pedro Lanza, Arielzo da Guia e Cruz, Balduina Mafizzoni Gotardo, Benito Serrano Neto, Darcy Alves Moreira, Décio Tadeu Frare, Edilton Rezende da Silva, Eliseu Sismer, Emílio Nascimento, Euripedes Ferreira Santos, Francisco Bernardo do Nascimento, Gazino Mendonça Geraldo de Assunção Pedra, Gilson Rodrigues Gonçalves, Heitor José Godrim, João Venildo Jesus dos Santos, Osvaldo Ângelo Morizzo, José Delcaro, José Leal José Martine Garcia, Luciano de Sales, Manoel do Nascimento, Marcos Eiti Nishimura, Maria de Lurdes da Silva, Maria Judete dos Santos Chaves, Maria Luciene Vieira de oliveira, Messias Francisco dos Santos,Nelson Gonçalves da Costa, Nilcimar Marques Tayano, Paulo Salvador Reinaldo, Valeriano dos Santos, Ricardo Wilhan Daher, Roberto TadeuSalazar, Jonas Marquetti, Silvio Joabe Delmondes de Oliveira e Vlademir Carlos Mendes.

Vereador Coquinho falou sobre a homenagem

COMEMORAÇÃO

Tangará recebe hoje show da Banda Buana

Somente nesse semana Tangará será a segunda cidade do interior de Mato Grosso a receber o show

>> **Diego Soares**
Assessoria de Imprensa

Como parte da programação do 38º aniversario de emancipação política e administrativa de Tangara da Serra acontecera hoje de frente ao HSBC o show nacional com a Banda Buana do Paraná. A banda e famosa e possui uma agenda lotada de shows e compromissos comerciais.

Somente nessa semana Tangara da Serra será a segunda cidade do interior de Mato Grosso a receber o show nacional da Banda Buana. "Esse ano a prefeitura decidiu abrir o show realmente, tanto que será realizado na rua. Fechamos a rua de frente ao HSBC e a partir das 21h toda a população esta convidada para prestigiar esse show nacional que faz parte da programação de aniversario da cidade", destacou a Secretaria Municipal de Turimo, Tatiani Delmondes.

eu AMO

por isso acredito.

Acredito na grandeza de seu povo.
Na pujança de sua terra.
Na beleza de seus rios e cachoeiras.
Na sua vocação para cidade polo.
Nas melhorias do serviço público.
Acredito que o futuro será melhor.
Acredito que 38 anos valeram a pena,
porque quem acredita ama e quem ama transforma.

Parabéns
Tangará da
Serra
38 anos

GOVERNO MUNICIPAL
TANGARÁ DA SERRA
Gestão 2013-2016

cordeiro

38 ANOS TANGARÁ

Personalidades são homenageadas com entrega do Brasão do Município

>> **Rodrigo Soares**
Redação DS

Fazendo parte da programação dos 38 anos de emancipação político-administrativa de Tangará da Serra, a Prefeitura Municipal da cidade realizou na noite de sábado, 10, no auditório da OAB, a entrega da comenda da Ordem do Brasão, que tem por objetivo homenagear as pessoas que contribuíram e ainda contribuem para o crescimento de Tangará. Na ocasião, foram homenageados 60 pessoas, que juntamente com familiares e amigos, lotaram o auditório da OAB.

Segundo o prefeito Fábio Martins Junqueira (PMDB), a entrega da comenda foi criada no ano de 1977, período da emancipação de Tangará. "São pessoas que contribuíram para desenvolvimento da cidade, e que se desatacaram. Temos pessoas de diversos segmentos da sociedade do município de Tangará que merecem ser homenageadas", comentou Fábio.

Uma das homenageadas, a professora Idalina Meurer, que há 10 anos luta por maior acessibilidade em Tangará, falou sobre a felicidade de receber o Brasão do Município. "Me sinto muito feliz, a gente sabe que ainda tem grande caminho a percorrer como profissional , mas é uma honra", disse. Foram homenageados, Agenor José Nogueira, Aguinaldo Garrido, Américo Quirino da Costa, Ana Luiza Ávila Petterlini de Souza, Ângela Regina Gama da Silveira Gutierrez Gimenez, Antonio Alves de Souza, Aparecido Vieira dos Santos, Carlos Edinei de Oliveira, Celestina Bianchini Bortoluzzi, Delsi Luiz Pizatto, Domingos Liberato Vieira, Edilson Diniz Soares, Eduardo Gomes Gonçalves, Egon José Eid, Eli Borges, Emílio Nascimento, Evanir Tormes, Francisca Patrícia de Oliveira, Francisco Atanazio dos Santos, Gilberto Alves Camargos, Gilberto dos Santos, Hélio Tavares, Idalina Meurer, Inete Terezinha Morizzo da Silva, Iraide Rodrigues Milaneze, Irineu Rodrigues, Israel Carneiro da Silva, João Arrezomae, Joaquim Paulo do Nascimento, Jorge Nesso, José Betoni, José Genésio da Silva, José Lucas Neto, José Sampaio da Silva, Julio Garcia Cagnin, Leda Mazutti da Cruz, Lindalva Rosa dos Santos, Luiz Mariano Bridi, Manoel da Silva Nobre, Manuel Aparecido Bernardo Ferreira, Marco Antonio Gonçalves, Marcos Antonio Bizelli , Maria do Carmo Lessa, Maria Paulina de Souza Camacho, Modesto José de Medeiros, Noeli Terezinha Umann, Ondina Delcaro, Pedro Evangelista de Ávila Roberto Gomes de Azevedo, Rogério Morimoto, Sebastião de Moraes Filho, Sebastião de Oliveira Pint, Sebastião Ribeiro da Silva, Silas Lúcio de Godoy, Silas Paulo de Souza, Silvio Joabe Delmondes de Oliveira, Tamir Torres, Vicente Ribeiro de Gouveia, Wilmar Sachetin Marçal e Wilson Dalto.

CAMPEÃO

Vasco vence Comercial e **conquista Copa Master** 45 anos

>> **Luciano Góis**
Redação DS

Aconteceu na tarde do último sábado, 10, no Campo do Vasco a grande final da Copa Master de Futebol de Campo 45 anos, competição que teve inicio com sete equipes, num total de 29 jogos. A organização ficou por conta do desportista Xiruca, do Aefex.

Vasco e Comercial protagonizaram o espetáculo da grande final, e logo aos 15 minutos do primeiro tempo Jackson abriu o placar pro time do Vasco. Logo na sequencia aos 20 minutos, o Vasco acabou perdendo seu goleiro que recebeu cartão vermelho, tendo que ir pro gol o técnico e jogador Dida até o encerramento do primeiro tempo, tendo em vista que no intervalo o goleiro Ramon assumiu o gol do time.

No segundo tempo, a equipe do Comercial voltou disposto a buscar o placar, porém não conseguia finalizar o gol e aos 28 minutos, Zezão marcou novamente pro time do Vasco, dando assim a vitória sobre o Comercial por 2 a 0 e consequentemente o título de campeão.

Para o técnico do Vasco, a competição foi a melhor já disputada no município, pelo sistema de disputa. "Temos que parabenizar o Xiruca que possibilitou as equipes este brilhante campeonato, onde colocou todas as equipes para se enfrentar contra todos na primeira fase, dando assim um brilho maior na competição e uma grande disputa. Quero parabenizar também nossos atletas pela dedicação e empenho durante todo o campeonato", disse Dida, informando que a equipe disputou um total de oito jogos, sendo cinco vitorias, dois empates e um derrota.

Disputaram a competição: Litrão, Anhambi, Cohab Tarumã, Comercial, Vasco, Jardim América e Drogamax.

A grande final aconteceu no Campo do Vasco

COPA CENTRO AMÉRICA

Nova Olímpia esta fora da Copa Centro América

>> **Luciano Góis**
Redação DS

A equipe de futsal de Nova Olímpia disputou no final de semana a terceira fase da Copa Centro América de Futsal na cidade de Indiavaí. A fase ainda contou com o time da casa, Rondonópolis e Sorriso.

Na primeira partida, Nova Olímpia enfrentou a equipe de Sorriso e acabou sendo derrotado pelo placar de 6 a 5, já na segunda partida o time enfrentou a equipe da casa (Indiavaí) e novamente sofreu derrota, sendo por 5 a 2. Na última partida a equipe enfrentaria Rondonópolis, mas devido as duas já estarem eliminadas, houve acordo entre as equipes e não foi necessária a realização da partida.

FUTSAL

Torneio de Futsal sub-15 contou com **15 equipes**

>> **Luciano Góis**
Redação DS

Aconteceu na manhã de ontem no Ginásio Douglas Poyane, localizado na Vila Olímpica Rei Pelé mais um Torneio de futsal infantil, desta vez pelo sub-15. A competição foi organizada pela equipe de futebol Aefex.

O torneio contou com 15 equipes, sendo cinco chaves de três equipes cada. Na grande final a equipe de Matheus Vitorino venceu a equipe do Lucas Cruz por 3 a 1 e conquistou o título de campeão. A organização agradece ao Secretário de Esportes, José Bernadino, que gentilmente cedeu o ginásio para a realização da competição.

REGIONAL

Real Tangará vence Real Barra pela **3ª Copa Regional**

>> **Luciano Góis**
Redação DS

Como já divulgado pelo DS, esta sendo realizado na região a 3ª Copa Regional de futebol de base, competição esta organizada pela Escolinha de Futebol Meninos de Jesus de Barra do Bugres com apoio do Departamento de Esportes daquela cidade.

Tangará da Serra é representado por duas equipes, sendo a equipe do Aefex que disputa a competição com duas equipes e o Real Tangará que disputa a competição com 03 equipes.

No final de semana a rodada foi realizada no Distrito de Assari e marcou a estreia do Real Tangará na competição. No primeiro jogo às 14h o time tangaraense venceu a equipe Real Barra de Barra do Bugres pelo placar de 2 a 1 pela categoria sub-16 (98/99), já na segunda partida o Real Tangará enfrentou a Escolinha Meninos de Jesus de Barra do Bugres pelo sub-12 (2002/2003) e a partida encerrou em 2 a 2.

Pra finalizar a rodada da competição do final de semana, o time de Assari enfrentou o time da Escolinha Meninos de Jesus de Barra do Bugres e foi goleado pelo placar de 4 a 1.

No próximo final de semana a rodada acontecerá na cidade de Porto Estrela com a realização de seis partidas.

No final de semana a rodada foi realizada no Distrito de Assari

INSCRIÇÕES

Continuam **abertas as inscrições** para Torneio Society

>> **Luciano Góis**
Redação DS

Continuam abertas em Tangará da Serra as inscrições para o 1º Torneio de Futebol Society Beneficente, competição esta que acontecerá no Campo do Módulo Esportivo e terá a organização da Ong Verde é Vida.

De acordo com informações divulgadas pela organização, a taxa para inscrição será de R$ 200,00, já a premiação será de R$ 1.000,00 para a equipe primeira colocada e R$ 700,00 para a equipe segunda colocada do torneio.

O congresso técnico acontecerá no dia 25 de maio. Mais informações com Agenor pelo telefone 065 9609-5574 ou com Diones Silveira (65) 8113-1310.

Ainda de acordo com a organização, o torneio tem por objetivo angariar renda para a Casa dos Idosos de Tangará.

Continuam abertas as **inscrições para o Festival de Pesca**

>> **Luciano Góis**
Redação DS

Continuam abertas em Tangará da Serra e região as inscrições para o 2º Festival de Pesca que será organizado no pesqueiro Pesque e Pague Bem Vindo no dia 01 de Junho.

De acordo com Welson Santiago, da Associação Ciclística da Serra (ACS) e que também estará a frente deste evento, será ofertado ao campeão da prova 01 Moto Fan 0km. Já para o segundo colocado será ofertado um Barco Novo. "No ano passado o evento já foi um grande sucesso, neste ano queremos repetir e principalmente com uma premiação igual esta já podemos esperar competidores de todas as regiões de Mato Grosso. Queremos apenas salientar que as inscrições serão limitadas, então quem já tiver interesse já pode estar indo até o Pesque Pague Bem Vindo que está localizado na MT 358 próximo ao viaduto e já efetuar sua inscrição", disse Welson. Mais informações pelo telefone: (065) 9909-6728.

TANGARÁ DA SERRA

Motociclista morre ao se envolver em acidente na Lions Internacional

>> Rodrigo Soares
Redação Ds

Motociclista, que seguia pela contramão, foi arrastado por aproximadamente 80 metros

Um homem morreu após se envolver em um grave acidente na manhã deste domingo, 11, na Avenida Lions Internacional. Lidionei Divino de Souza, de 26 anos de idade, que conduzia uma moto Biz placa NJT 4766 de Tangará da Serra, se chocou contra um veículo Táxi e foi arrastado por cerca de 80 metros. Conforme relatos de testemunhas, o motorista descia a Lions Internacional quando o motociclista se chocou contra o veículo. Com a batida, a moto ficou presa embaixo do carro e totalmente destruída. O Serviço de Atendimento Móvel de urgência (Samu) esteve presente no local prestando os primeiros socorros. Apesar de ter dado entrada na Semi Unidade de Terapia Intensiva (UTI), o motociclista não resistiu os ferimentos e morreu por volta das 7h30. Segundo informações de pessoas próximas, a suspeitas que a vítima estava alcoolizada.

Motocicleta ficou preso embaixo do veículo

ABUSO

Homem é preso em Campo Novo suspeito de abuso contra menor

Suspeito negou ter cometido o crime

>> Redação DS
Parecis.Net

O abuso cometido pelo suspeito de 48 anos, padrasto da menina, aconteceu na madrugada de quinta-feira, 08. No entanto, a mãe da menor acionou a PM somente no fim da noite de quinta-feira, 08, e o suspeito foi preso enquanto bebia e jogava sinuca em um bar na Avenida Minas Gerais do Bairro Jardim da Palmeiras.

Preso na Delegacia de Polícia Civil de Campo Novo do Parecis, o suspeito disse que convive há 10 anos com a esposa que tem três filhas. Na madrugada do acontecimento, ele foi cobrir a menor e deu um beijo no rosto dela. Naquele instante a mulher entrou no quarto e o acusou de estar molestando a menina. Ele negou ter abusado sexualmente da menina.

O suspeito encaminhado à Delegacia de Polícia Civil e o Conselho Tutelar de Campo Novo do Parecis foi acionado para as providências que o caso requer.

Campo Novo registrou 391 acidentes e 25 mortes em 2013

>> Parecis.Net

Os dados foram divulgados pela Secretaria Municipal de Saúde de Campo Novo do Parecis no Boletim Epidemiológico 2013. Dos 45 (55,55%) óbitos por causas externas como homicídio e suicídio, registrados no município no ano passado, 25 foram provocados por acidentes no trânsito de acordo com o Boletim Epidemiológico, apontando um acréscimo de 16,16% das mortes registradas em comparação ao ano de 2012, que foram de 39,39%.

As principais causas de violência no trânsito apontadas pelo estudo foram: Trafegar em alta velocidade, falta de atenção, dirigir sob efeito de álcool ou entorpecentes, inexperiência na direção e manutenção dos veículos.

Considera-se ainda, a falta de manutenção, conservação e sinalização das rodovias estaduais e federais, favorecidos pelo alto fluxo de veículos pesados, também responsáveis pelos acidentes graves ou fatais.

MATO GROSSO

Polícia Militar de Nova Olímpia realiza ação de cidadania

Comandante da PM de Nova Olímpia, capitão Aguiar

>> Nelson Alves
De Nova Olímpia

Com o objetivo de aproximar a Polícia Militar da comunidade, num claro exemplo de promoção a cidadania, a Companhia de Polícia de Nova Olímpia realiza na manhã deste dia 13 de maio, iniciando às 08h00 no Salão Paroquial da Igreja Católica uma Ação de Cidadania, envolvendo uma série de serviços e atividades voltadas à população.

A iniciativa é do comando da Companhia, por meio do capitão-PM Maicon Morais de Aguiar que através da parceria com a administração municipal, empresários, profissionais liberais e membros da comunidade vai oferecer ações que beneficiam à comunidade na área de saúde, educação, esportes, orientações entre outros serviços.

Segundo capitão Aguiar, a população poderá contar com teste de glicemia, aferição de pressão arterial e de IMC, verificação de Cartões de Vacina, receber orientações odontológicas, corte de cabelo, cadastro e regularização do Bolsa Família, orientações sobre Trânsito, apresentação de violão, apresentação de Jiu-jitsu, confecção de CPF, orientação Jurídica, apresentação teatral, apresentação de Capoeira, palestra de Primeiros Socorros, atividades de circuito com cordas, pula-pula para as crianças, orientação de atividade física, confecção de Carteira do Pescador, exposição de Artesanato, e orientação "De Cara Limpa Contra as Drogas".

"Convidamos a comunidade para participar do evento. Todos os serviços oferecidos são gratuitos", destaca o comandante da Polícia Militar de Nova Olímpia.

38 ANOS

Tradicional desfile cívico acontece amanhã em Tangará

>> **Rodrigo Soares**
Redação DS

Desfile acontecerá na avenida Brasil

Apae durante apresentação em 2012

Milhares de pessoas são esperadas

Em alusão aos 38 anos de emancipação político- administrativa de Tangará da Serra, comemorado amanhã, dia 13 de Maio, o tradicional desfile cívico será realizado no município. O evento acontecerá na Avenida Brasil, a partir das 15h, com o palco colocado nas proximidades da antiga Prefeitura Municipal. De acordo com o secretário municipal de Educação, José Pereira Filho, o Zé pequeno, esse é o momento principal da festa de aniversário de Tangará da Serra. "Sempre digo que este é um momento muito especial e particular. Para mim é o principal momento dos festejos do aniversário de nossa cidade. Nós vamos contar com diversas participações especiais, como a banda da Polícia Militar, pelotão do Exército Brasileiro, as nossas escolas municipais e estaduais se organizando e as instituições que tradicionalmente participam", afirmou o secretário de Educação.

Segundo ele, com o desfile cívico, é possível analisar o que foi produzido de bom no contexto das escolas e instituições. "É um momento festivo, um momento cívico, um momento onde vem muita coisa boa para a rua. Um momento que permite uma reflexão sobre aquilo que a gente tem de bom", afirmou Zé Pequeno, que aproveitou para convidar toda a população a se fazer presente. "Então fica um convite para a família tangaraense, pontualmente às 15h, assistir o desfile cívico que será realizado na avenida brasil", convidou.

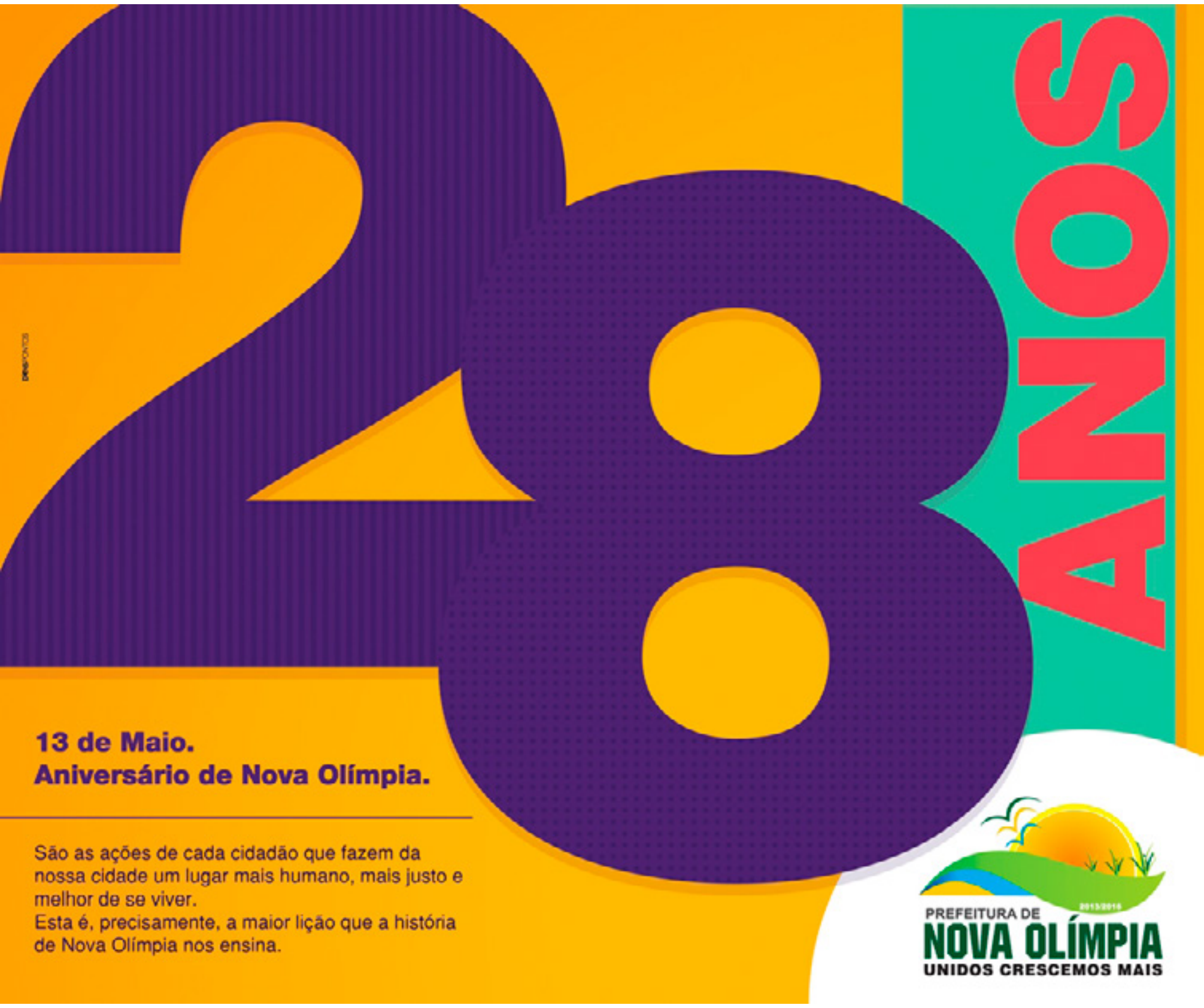

*Anuncie aqui
(65) 3326-6501

www.diariodaserra.com.br
>> PARTE INTEGRANTE DO DIÁRIO DA SERRA. NÃO PODE SER VENDIDO SEPARADAMENTE

Diário da Serra
>> TANGARÁ DA SERRA - MATO GROSSO - BRASIL
SEGUNDA-FEIRA - 12 DE MAIO DE 2014

IMÓVEIS À VENDA - (65) 9987-5151

01) Casa na Vila Alta em laje, piscina, 15x45 ...500.000 em soja

02) Casa na Vila Alta com 2 quartos, suite, terreno de 15x45, piscina, porcelanato etc... 420.000.

03) BARBADA - Terrenos juntos no centro, de 15x30 cada terreno, com um barracão pré-moldado ...220.000.

04) Área comercial no Rodoanel 50 x 100. R$ 170.000.

05) Prédio comercial no centro, 6 sala no andar superior, salão comercial em baixo, todos alugados, rende 5 mil de aluguel... 850.000.

06) Terreno de 15x45 no centro, próximo a Vivo, fundos da Prefeitura. ...500.000.

07) Terrenos juntos (2) medindo 15x45, todos murados com 3 metros de altura, próximo ao Parque das Mansões ...400.000

08) Dois terrenos juntos na Rua I comercial... 600.000.

09) Terrenos de 15x45, juntos no jardim paraíso .... 150.000.

10) Apartamento no centro, Edificio Athenas com,1 quarto, cozinha conjugada com sala, 48m², elevador, bom para casal, estudante etc... 110.000.00

11) Casa na Vila Alta toda em laje, 1 suite, 2 quartos, sala ampla, cozinha ampla, jardim de inverno 182m² de construção ...380.000

12) Área de 16 alqueiq res, ou seja, 400 mil m² no perímetro urbano, boa para loteamento... 8.000 reais m².

13) Terreno próximo a Unic 15x30, bom para Kit Netes rua 10. R$ 100.000.

14) Prédio comercial na Avenida Brasil, Vila Alta, 600m² com 8 salas, salão comercial em laje, 3 pisos ...1.200.000

15) Casa na Vila Alta, 2 suítes com close e armários, 1 quarto, 1 banheiro social, piscina, etc... 400.000.

16) Terreno de 15x45 na Vila Alta, próximo ao mercado prudente ... 200.000. Aceita proposta.

17) Casa no centro próximo a feira, em lage, 1 suite, 3 quartos amplos, cozinha ampla, sala ampla, terreno 15x45, portão eletronico ...350.000, aceita-se casa de menor valor.

18) Terreno na rua São João 360m² 80.000

19) Terreno no Tarumã 10x25 rua 160... 45.000.

20) Imóvel comercial na Av: Mauá ...450.000.

21) Casa próximo ao Fórum, de laje, edícula e churrasqueira, murada, bem localizada. 250.000.

22) Terreno no Parque das Mansões de 15x30 ...185.000

23) Sitio de 11.5 Alqueres a 10 km do centro asfalto..60.000 por Alqueres.

24) Terreno no Parque das Mansões 15x30, a 50 metros de frente ao shoping ...300.000 Facilita o pagamento.

25) Terreno 16x80 na Av Nilo Torres comercial ...300.000

26) Terreno de 15x30 em frente a Valtra comercial... 160.000.

27) Terreno na Avenida Mauá em frente a La Carreta 28 de frente e 30 lateral Sinal Adesivos...$ 500.000.00.

28) Casa no centro próximo a rua I e Eletrica Pinheirão terreno 15x30...250.000.

29) Três terrenos juntos de 15x45 próximo a Associação dos Caminhoneiros. ...100.000.

30) Área comercial, de 6.6 há. medindo 126 de frente para o asfalto e 516 de fundos sentido Tangara x Campo-novo, perímetro urbano... 35.000 reais m².

31) Áreas comerciais de vários tamanhos no Rodoanel e Vários preços

32) Chácara de 100x165 com córrego e poço artesiano cercado na linha 12 ...80.000.

33) Terreno próximo ao Fórum, de 15x75 bom para kitnetes 170.000

34) Pesqueiro no Rio Sepotuba, em alvenaria todo mobiliado 75x125 com plataforma de 5x13 no Calcário... 85.000

35) Terreno todo murado próximo ao Hospital Santa Ângela e Tancredo Neves ...370.000

36) Terreno no centro 15x30 em frente ao Banco Itaú... 700.000,00.

37) Terreno 15x45 no centro, próximo a Sthil Moto Serras e Soares Auto Eletrica ...500.000.00

38) Casa em alvenaria 200m², terreno 15x84 na linha 12, no condominio ...270.000

39) BARBADA... Casa semi pronta, faltando iluminárias e pintura com 180m² de alvenaria, terreno de 13x45 próximo ao jornal Diário da Serra... 110.000+ 60 parcelas do terreno de 1.380,00.

40) Chácaras de vários tamanhos localidades e preços.

41) Dois terrenos juntos de 15x45 todo murado próximo ao Fórum 260.000

42) Área na Avenida Brasil, próximo ao Rodoanel 2.5 Hh. medindo 105x236 .... 65.000m².

43) Dois lotes juntos de 18 Alqueires cada, lote no Antônio Conselheiro, pastagens, energia, casa. 35km.... 250.000.

44) Dois lotes juntos no Antônio Conselheiro de 16 Alqueires cada lote, casa, energia, pastagens etc... 300.000.

45) Terreno de 15x45 comercial, no centro da cidade próximo a Caixa Econômica... 800.000

46) Casa na Vila Alta em laje, terreno de 15x45, 1 suíte com close e móveis embutidos, 2 quartos com móveis, área de festa, hidromassagem 300m² em construção , averbada pra financiamento... 650.000

47) Apartamento no Edifício Bologna. 3 quartos etc. 330.000,00.

48) Terreno de 15x45 no Parque das mansões, no centro do Parque... 300.000.

49) Sítio de 15 Alqueires todo em pastagem, terra roxa, 6 km da cidade com 2 aviários em funcionamento... 900.000.

50) Terreno 15x45 Murado no centro do Parque das Mansões ...300.000,00.

51) Fazenda há 30km de Tangará, toda em pastagem com 150 Alqueires, terras mistas, 300 metros do asfalto ...20.000,00 por Alqueires.

52) Quitinetes (3) já alugadas próximo a faculdade Unic ...150.000,00.

53) Troca-se apartamentos em Cuiabá por imóveis em Tangará no valor de ...270.000,00.

54) Terreno nos fundos do Shopping 15x24 ...120.000,00.

55) Imóvel no centro, esquina, 15x30 próximo ao Banco Santander, com uma casa construída toda em Laje, boa para clínica, e outros ...700.000,00.

56) Área de 2 Alqueires fundos da Ahanbi 5 km do centro ...200.000,00.

57) Terreno na Vila Alta de 15x45 com um barracão e casinha humilde nos fundos ...270.000,00.

58) Salão comercial na rua I, já alugado para o Estado ....800.000,00.

59) Salão comercial no Jardim dos Ipês Já alugado ...350.000,00.

AVALIAÇÕES E CONSULTORIAS COMERCIAIS, JUDICIAIS OU BANCÁRIAS EM QUALQUER TIPO DE IMÓVEIS
CRECI 03983-MT

casa@campo
CORRETORA E IMOBILIÁRIA
CRECI - 1130 - J
CORRESPONDENTE AUTORIZADO CAIXA
TANGARÁ SHOPPING - SALA 63
TELEFONE - (65) 3326 -2107
PLANTÃO 24 HORAS
9638-9442
VENDAS E FINANCIAMENTOS DE IMÓVEIS
AVERBAÇÕES, CONTRATOS, AVALIAÇÕES, VISTORIAS.
ABRA CONOSCO SUA CONTA POUPANÇA E UNIVERSITÁRIA

CENTRO

Apartamento contendo 1 suíte, 2 quartos, sala de estar e jantar com sacada, wc, lavanderia, cozinha, 2 vagas na garagem, área privativa com churrasqueira, piscina, playground, salão de festas, wifi, gás encanado.R$ 200.000,00.

Casa com 132m² de construção contendo 1 suíte, 2 quartos, sala, cozinha, Wc, área de serviços e churrasqueira, forro em PVC, R$ 360.000,00.

JARDIM AMÉRICA

Casa com 129m² de construção, sendo1 suíte, 2 quartos, sala, cozinha, wc social, área de serviços, área de lazer com churrasqueira, garagem para 2 carros, porcelanato, janelas em blindex, forro em gesso (não financia), R$ 225.000,00.

JARDIM EUROPA

Inacreditável, imóvel com 1 suíte máster com closet e banheira com hidro, 3 suítes, Wc social, sala de estar e jantar, cozinha planejada, despensa, 2 cômodos externos, lavanderia, 2 Wcs externos, área com churrasqueira, bancada e pia em granito, madeiramento à vista, toda em laje, com decoração em gesso, jardim de inverno, placa de aquecimento solar, poço artesiano, caixa d'água e um terreno de 1.350m², por R$ 850.000,00.

Maravilhoso imóvel novo, com incríveis 200m² de construção sendo 1suíte, 2 quartos, Wc Social, sala, Cozinha ampla, lavanderia, piso em porcelanato, churrasqueira, garagem ampla, toda em laje e gesso cartonado, suporte para 2° piso, R$ 400.000,00.

TARUMÃ

Casa nova, pronta para financiar contendo 1 suíte, 2 quartos, sala, wc social, cozinha, lavanderia, garagem, forro em gesso rebaixado, janelas em blindex, piso em porcelanato, gramado, portão de elevação, R$ 220.000,00.

Casa nova, contendo 1 suíte, 2 quartos, sala, cozinha, Wc social, área de serviços, gramado, telha em cimento, R$ 140.000,00.

Excelente imóvel com 105 m² de construção contendo 1 suíte, 2 quartos, sala, Wc, cozinha, lavanderia, jardim de inverno, garagem, janelas em blindex, portão de elevação, gramado, R$ 180.000,00.

TARUMÃ

Casa em construção no Tarumã, medindo 156m² de construção, contendo 1 suíte, 2 quartos, Wc social, sala, cozinha, área de lazer com churrasqueira, garagem ampla, portão eletrônico, R$ 280.000,00.

Imóvel novo com 94 m² de contrução, pronto para financiar, com 1 suíte, 2 quartos, sala, cozinha, Wc, garagem, área de serviços, forro em gesso, gramado, R$ 180.000,00.

Casa com estilo colonial, e forro em madeira com modelo Alemão contendo 1suíte, 2 quartos, sala, cozinha, Wc, escritório, garagem, Wc externo, dispensa, varandão, área de serviços, móveis planejados, cerca elétrica, portão eletrônico, R$ 230.000,00.

Casa nova, pronta para financiar contendo 1 suíte, 2 quartos, sala, wc social, cozinha, lavanderia, garagem em platibanda, forro em gesso rebaixado, janelas em blindex, piso em porcelanato, gramado, portão de elevação, R$ 220.000,00.

Casa com 119m² de construção, sendo 2 quartos, sala, cozinha, wc, varanda lateral, área de serviços, forro em PVC, telha em barro, janelas com veneziana, portão eletrônico, R$ 150.000,00.

VILA ALTA

Casa contendo 1 suíte, 2 quartos, sala, cozinha, área de serviços, garagem para 2 carros, portão eletrônico, forro em laje, toda gramada, terreno de 15 x 45, por R$ 350.000,00.

RESID. DONA JÚLIA

Casa contendo 2 quartos, sala de Estar, Cozinha e Sala de Jantar conjugadas, Wc, Garagem, Varanda nos fundos mais 2 peças e Wc na lateral da casa, R$ 85.000,00.

FLORIZA

Excelente imóvel novo, pronto para financiar com 256m² de construção sendo 2 suítes, sendo uma com closet, 1 quarto, sala, cozinha, Wc social, Dispensa, área de lazer com churrasqueira e Wc externo, R$ 650.000,00.

JARDIM CRISTO REI

Excelente imóvel novo, contendo 1 suíte com closet, 2 quartos, sala de estar, sala de jantar, Wc, despensa, cozinha, área de lazer com churrasqueira e lavabo, madeiramento a vista, lavanderia, garagem, toda em laje, piso em porcelanato, gramada, com placa solar, portão eletrônico, cerca elétrica. R$ 567.000,00.

TERRENOS

Terreno no Jardim Califórnia medindo 13 x 28, murado em uma lateral, R$ 50.000,00.

Terreno no Jardim Itália, no asfalto, medindo 12 x 39, R$ 60.000,00.

Inacreditável, excelentes terrenos próximos ao Laticínio Vital, medindo 30 x 70, apenas R$ 75.000,00.

Terreno na Vila Alta, medindo 15 x 30, escriturado, contendo uma casa de madeira, R$ 110.000,00.

Terreno no Jardim Floriza, medindo 15 x 30, no asfalto, de esquina, bem localizado, R$ 175.000,00.

No Centro, terreno medindo 15 x 30 todo murado com uma edícula contendo 2 quartos, wc, sala e cozinha conjugadas R$ 180.000,00.

Terreno no Centro, contendo uma casa em madeira com 3 quartos, sala, cozinha, 2 Wcs e garagem, medindo 15x45, contra o sol, não precisa aterrar,R$ 250.000,00.

Terreno bem localizado, no Jardim do Lago, próximo à Av. Tancredo Neves, aterrado, com poço artesiano, medindo 15 x 45, por R$ 250.000,00.

Terreno no Centro com boa localização, medindo 15 x 30 (450m²) por R$ 280.000,00.

Terreno no Centro medindo 15 x 45, muito bem localizado, com casa de madeira, murado nas laterais e nos fundos, calçado na frente, R$ 320.000,00.

Terreno no Centro, muito bem localizado medindo 15 x 30, com 1 casa em alvenaria, 1 Escritório e 2 casas em Madeira R$ 400.000,00.

Terreno com excelente localização na Rua 1, não precisa de aterro, medindo 30 x 30, R$ 850.000,00.

JP IMÓVEIS

IMOBILIÁRIA CRECI: 06068-J/MT

JOÃO PEDRO - FONE: (65) 9984-2556
E-MAIL: JPIMOVEISTGA@HOTMAIL.COM

FAZENDAS PARA VENDA DE VÁRIOS TAMANHOS E DE DUPLA APTIDÃO, TERRA ROXA DE CULTURA E MISTA

FAZENDAS

FAZENDA DE 280 ALQUEIRES, COM 187 ALQUEIRES FORMADOS, NA REGIÃO DE NOVA FERNANDÓPOLIS, DIVIDIDA EM 13 PASTOS, CERCA BOA, TODA DE AROEIRA, CURRAL BOM, SEDE, ETC. VALOR: SOMENTE 10.000,00 POR ALQUEIRE.

FAZENDA DE 1.740 HECTÁRESCOM 1.000 HECTÁRES ABERTOS, TODA CERCADA, CERCA BOA TODA EM AROEIRA, TERRA MISTA, TOPOGRAFIA PLANA, NÃO TEM SEDE, A 110KM DE TANGARÁ DA SERRA. VALOR: SOMENTE R$ 2.500,00 POR HECTÁRE.

OCASIÃO
UM SÍTIO DE 30 ALQUEIRES, 100% FORMADO EM CAPIM BRAQUIARÃO, TODO LIMPO, LOCALIZADO NO BEZERRO VERMELHO A 15 KM DA CIDADE, TERRA DE CULTURA E BACURI, ÁREA DE DUPLA APTIDÃO (PECUÁRIA E LAVOURA), CERCA BOA TODA EM AROEIRA, CONTÉM 5 REPRESAS. VALOR: SOMENTE R$ 26.000,00 POR ALQUEIRES.

SÍTIO LOCALIZADO A 10 KM DE TANGARÁ, 1.000 METROS FORA DO ASFALTO, PARTE TERRA ROXA E PARTE MIXTA, TODO FORMADO, BOM DE ÁGUA, CONTÉM 2 CASAS DE MADEIRA BOA, 2 BARRACÕES PRÉ MOLDADO SENDO UM PARA MÁQUINAS E OUTRO PARA ORDENHA, 2 AVIÁRIOS SENDO UM TOTALMENTE AUTOMATIZADO, 1 CURRAL E ETC. VALOR: R$ 750.000,00.

CHÁCARA DE 5 HECTÁRES, QUADRADA, DE 220X220, LOCALIZADA NA REGIÃO DO ARARÃO, A 3KM DA CIDADE, TODA CERCADA E COM ENERGIA. VALOR: SOMENTE R$ 150.000,00. PEGA-SE CASA DE MENOR VALOR NO NEGÓCIO.

CHÁCARA DE 1 HECTÁRE, COM MEDIDAS DE 40X250, LOCALIZADA NA REGIÃO DO ARARÃO, A 3KM DA CIDADE. VALOR: R$ 45.000,00.

UM TERRENO PARA PESQUEIRO NO RIO SEPOTUBA, NA REGIÃO DE NOVA FERNANDÓPOLIS. VALOR: R$ 38.000,00.

FAZENDA DE 294 ALQUEIRES PAULISTA SENDO 200 ALQUEIRES FORMADOS, LOCALIZADA NA REGIÃO DE BARRA DO BUGRES – MT, TERRA MISTA DE CULTURA, VÁRIAS DIVISÕES DE PASTOS, CASA DE SEDE, CURRAL, ENERGIA E ETC. VALOR: SOMENTE: R$ 8.600,00 POR ALQUEIRE.

CASAS / TERRENOS

OCASIÃO
CASA NO JARDIM DO LAGO, CONSTRUÇÃO NOVA DE 283M², MUITO BARATA SOMENTE 2,050M², SENDO DUAS SUÍTES + UM QUARTO, WC SOCIAL, COZINHA PLANEJADA, SALA AMPLA, ÁREA DE SERVIÇO FECHADA, CHURRASQUEIRA BOA, COM BALCÃO DE PEDRA DE PRIMEIRA, GARAGEM PARA DUAS CAMINHONETES, ETC. VALOR: SOMENTE 580.000,00.

UMA CASA NO CENTRO DA CIDADE COM DOIS TERRENO EM FORMA DE L COM APROXIMADAMENTE 330M² DE CONSTRUÇÃO, COM 2 SUITES SENDO MOBILIADA E OUTRA EXTERNA, + 2 QUARTOS SENDO UM MOBILIADO, 2 SALAS, COZINHA PLANEJADA, WC SOCIAL, 2 DESPENSAS + WC EXTERNO, ÁREA DE SERVIÇO COM CHURRASQUEIRA ELÉTRICA, 2 GARAGENS PARA 5 CARROS, LAVANDERIA FECHADA, PISCINA GRANDE TODA ILUMINADA COM HIDRO E CASCATA ALTA DE PEDRA COM SALA DE MÁQUINA, CASA TODA JARDINADA E ARBORIZADA E ETC. TUDO ISSO SOMENTE R$600.000,00.

3 TERRENOS JUNTOS, LOCALIZADOS NA RUA 18, DE ESQUINA, NA VILA ESMERALDA, PONTO COMERCIAL, PLANO, NÃO PRECISA DE ATERRO VALOR: SOMENTE R$ 150.000,00.

2 TERRENOS JUNTOS, LOCALIZADOS NA VILA ALTA III, POSIÇÃO DE SOMBRA. VALOR R$ 110.000,00. ACEITA-SE PROPOSTA.

CASA DE ESQUINA, TODA NA LAJE, LOCALIZADA NO JARDIM TANGARÁ I. PRÓXIMO AO BIG MASTER DA AV. BRASIL, SENDO UMA SUÍTE COM HIDRO E + DOIS QUARTOS, WC SOCIAL, SALA AMPLA, COZINHA PLANEJADA, GARAGEM PARA VÁRIOS CARROS, EDICULA COM CHURRASQUEIRA E BALCÃO DE PEDRA, UM QUARTO, WC EXTERNO, LAVANDERIA, ÁREA DE SERVIÇO E ETC. DOCUMENTAÇÃO PRONTA PARA FINANCIAR. VALOR: SOMENTE R$ 400.000,00.

TERRENO DE BICO AO LADO DO POSTO SHOPING DA RUA 01 DE FRENTE PARA AS DUAS AVENIDAS NILO TORRES E ISMAEL J. DO NASCIMENTO, EXCELENTE LOCALIZAÇÃO PARA PONTO COMERCIAL DIVERSO. VALOR: SOMENTE R$ 250.000,00.

CASA LOCALIZADA NO JARDIM DO LAGO, DE ESQUINA, CONSTRUÇÃO NOVA COM ACABAMENTO DE 1ª, TODA NO PORCELANATO, COM 280M² DE CONSTRUÇÃO, SENDO 1 SUÍTE COM CLOSET, COM JARDIM DE INVERNO + 2 SUÍTES, 1 ESCRITÓRIO, 2 SALAS, COZINHA, ÁREA DE SERVIÇO, DESPENSA, GARAGEM PARA 4 CARROS COM PORTÃO DE ELEVAÇÃO, E ETC. VALOR: SOMENTE R$ 650.000,00.

CASA NOVA RECÉM CONSTRUÍDA TODA EM LAJE, COM EXCELENTE LOCALIZAÇÃO NO CENTRO, DE ESQUINA, ACABAMENTO TODO DE PRIMEIRA, PISO TODO EM PORCELANATO, COM 235M² DE CONSTRUÇÃO, SENDO 3 SUÍTES, SALA, COZINHNA AMPLA PLANEJADA COM MÓVEIS DE 1ª E DISPENSA GRANDE, ESCRITÓRIO, ÁREA COM BALCÕES DE PEDRA, ÁREA DE SERVIÇO, WC EXTERNO, 2 GARAGENS COM PORTÃO ELETRÔNICO SENDO UMA PARA CADA RUA, SISTEMA DE SEGURANÇA COM MONITORAMENTO POR CÂMERA E CERCA ELÉTRICA. VALOR: R$ 600.000,00.

TERRENO DE ESQUINA COM ÓTIMA LOCALIZAÇÃO NO JARDIM PORTO SEGURO, MEDINDO 13X20 METROS, OU SEJA, 260M². VALOR: R$ 35.000,00.

CASA NO CENTRO, PRÓXIMO A ESTAÇÃO RODOVIÁRIA, TERRENO COM 20 METROS DE FRENTE, PONTO COMERCIAL, SENDO UMA SUÍTE + DOIS QUARTOS, WC SOCIAL, SALA, COZINHA, GARAGEM PARA TRÊS CARROS, ETC. VALOR: SOMENTE R$ 250.000,00.

TERRENO NA LIONS INTERNACIONAL, ÓTIMA LOCALIZAÇÃO, PRÓXIMO A OESTE VEÍCULOS, MEDINDO 24,214M2. VALOR: SOMENTE R$ 50,00/M².

CASA NO CENTRO DA CIDADE, PONTO COMERCIAL, COM SALÃO DE BELEZA NA FRENTE, DUAS SUÍTES + UM QUARTO, WC SOCIAL, MAIS UM QUARTO EXTERNO, ÁREA DE SERVIÇO MUITO GRANDE COM CHURRASQUEIRA E FORNO JUNTO ACOPLADO MUITO BOM, GARAGEM PARA DOIS CARROS OU MAIS, ETC. VALOR: SOMENTE 380.000,00.

APARTAMENTO NO EDIFÍCIO GÊNOVA I, APARTAMENTO TÉRREO, SENDO 1 SUÍTE +2 DORMITÓRIOS, W.C SOCIAL, SALA AMPLA PARA DOIS AMBIENTES, SACADA, COZINHA AMPLA COM BALCÃO DE GRANITO, ÁREA DE SERVIÇO, 1 VAGA NA GARAGEM, ÁREA DE LAZER COM CHURRASQUEIRA, PISCINA, SALÃO DE REUNIÃO, QUADRA E ETC. VALOR: R$ 160.000,00

TERRENO SOB ESQUINA COM ÓTIMA LOCALIZAÇÃO NO JARDIM TARUMÃ, RUA 140, MEDINDO 10X32 METROS, OU SEJA, 320M². VALOR: R$ 60.000,00.

ALUGUEL

UM APARTAMENTO DE 250M², NO CENTRO DA CIDADE, NOS FUNDOS DO CENTRO CULTURAL, SENDO 2 SUÍTES + 2 QUARTOS, 3 SALAS, 2 ÁREAS DE SERVIÇO, COZINHA PLANEJADA, GARAGEM PARA 3 CARROS ETC. VALOR: 2.000,00.

APARTAMENTO NO CENTRO DA CIDADE, NO EDIFÍCIO XAXIM, SENDO 1 SUÍTE + 2 QUARTOS, WC SOCIAL, SACADA, SALA PARA DOIS AMBIÊNTES, COZINHA GRANDE, ÁREA DE SERVIÇO, 1 VAGA NA GARAGEM. VALOR DO ALUGUEL MENSAL R$ 1.250,00 MAIS TAXA DE CONDOMÍNIO.

Consulte no site abaixo: Fazendas, sítios, casas, terrenos e outros.

WWW.JPIMOVEISONLINE.COM.BR

SIGA SEMINOVOS QUALIFICADOS MULTIMARCAS

OESTE VEICULOS LTDA
Av. Brasil nº 1311 – S – Bairro Centro
Tangara da Serra – MT - CEP 78.300-000
Telefones:65-3325-0101 / 65-3325-0202

VEICULOS SEMI-NOVOS E USADOS

VEICULO	PLACA	ANO	KM	COR	OPCIONAL	COMB	ST	VALOR
GOL 1.0 G5 TREND – 04PTS	NPI4569	09/10	68.379	BRANCO	COMPLETO	FLEX		22.800,00
GOL 1.0 G4 TREND – 04PTS	NJW4081	11/11	45.665	PRATA	AR COND.	FLEX	V	21.000,00
SIENA 1.0 CELEBRATION	NPJ7536	10/11	25.856	PRATA	COMPLETO	FLEX		24.800,00
CELTA 1.0 – 02PTS	NJI6923	08/09	78.597	PRATA	BÁSICO	FLEX		15.000,00
FOX 1.6 GII TREND - 04PTS	OHF2055	12/13	27.005	PRATA	COMPLETO	FLEX		37.000,00
S10 EXECUTIVE 4X4	NPP1610	09/10	144.825	BRANCA	COMPLETA	DIESEL		62.900,00
S10 EXECUTIVE 4X2	KAR2091	09/10	210.336	BRANCA	COMPLETA	DIESEL		63.900,00
S10 LT CD 4X4 AUTOMATICA	NUA1563	12/13	73.468	CINZA	COMPLETA	DIESEL		91.000,00
S10 LTZ CD 4X4 AUTOMATIC	OAB6502	12/13	94.001	PRATA	COMPLETA	DIESEL		102.000,00

(V) VENDIDO // (R) RESERVADO // (C) CONSIGNADO // (I) INDISPONIVEL // (T) TRANSIÇÃO//(M) MUTUM

FAVOR NOS CONSULTAR ANTES DE QUALQUER NEGOCIAÇÃO.
CONSULTE-NOS PELOS FONES: (65)3325-0101 OU (65)3325-0202

TANGARA DA SERRA-MT., 07 DE MAIO DE 2014.

VEÍCULOS

VENDE-SE
F4000.
Tratar: 9986-8880 / 9954-5904 (17/05)

IMÓVEIS

VENDE-SE
Uma casa de material, forrada em pvc, situada no Jardim dos Ipês, 02 quartos, sala, cozinha, wc, área de serviço, área, garagem forrada em madeira, murada. Tratar: (65) 9918-9826 (12-05)

VENDE-SE
Sala comercial com aproximadamente 25m², com internet. Av Mauá 263-S, Vila Alta ao lado da Tancerva. Valor a combinar. Tratar: 9634-4014 (13/05)

VENDE-SE
Duas propriedades rurais, uma em Nova Fernandópolis, boa de água, com luz e benfeitorias. Outra na região do jaurú, entrada na 364 com bastante água e ideal para reserva. Tratar: 9951-7868 / 9981-8805 (14-05)

MOLEZA
Terreno centro, próximo ao Camelo e Rodoviária, Excelente para escritório, comércio, lojas, investimentos, 337m², aceita-se carro.Tratar: (65)9958-4811 ou (65)3326-0422 - CRECI / 1674 - MT. SITE: www.imoveisfazendas.com.br

MAMÃO COM AÇÚCAR
Vende-se um terreno comercial, localizado na rua 26, com 400m², excelente para comércio, oficinas, R$ 85.000,00, aceita-se carro. Tratar: Plantão (065) 3326-0422 – 9958- 4811(VIVO) – 8142-3581(TIM),Creci-1674/MT, SITE: www.imoveisefazendas.com.br

OCASIÃO
Vende-se uma casa de alvenaria, com 03 quartos, sala, cozinha, wc, área fundos, mais 01 casa de madeira, asfalto, R$ 60.000,00. Aceita-se um carro. Tratar: Plantão (065) 3326-0422 – 9958- 4811(VIVO) – 8142-3581(TIM),Creci-1674/MT, SITE: www.imoveisefazendas.com.br

TERRENO TANCREDO
Vende-se um terreno na avenida Tancredo Neves, excelente localização, aceita-se imóveis em Tangará. Tratar: Plantão (065) 3326-0422 – 9958- 4811(VIVO) – 8142-3581(TIM),Creci-1674/MT, SITE: www.imoveisefazendas.com.br

BARBADA
Vende-se um terreno de 12x30m, com água e energia. Apenas R$ 15.000,00, documentação toda prova. Tratar: Plantão (065) 3326-0422 – 9958- 4811(VIVO) – 8142-3581(TIM),Creci-1674/MT, SITE: www.imoveisefazendas.com.br

400 HÁ X PERMUTA
400 ha, Reserva do Cabaçal, boa de àgua documentação primeira, parte cercada, somente R$ 1.000,00/ha, aceita-se imóveis e carros. Tratar: Plantão (065) 3326 0422 - 9958 4811(VIVO) – Creci-1674/MT, SITE: www.imoveisefazendas.com.br

OPORTUNIDADE
Vende- se um terreno de 15x45m, na região central de Tangará da Serra. Excelente localização, escriturada, R$ 230.000,00. Tratar: Plantão (065) 3326-0422 – 9958- 4811(VIVO) – 8142-3581(TIM),Creci-1674/MT, SITE: www.imoveisefazendas.com.br

TROCO
Vende-se ou troca-se, uma casa 03 quartos, sendo 02 suítes, sala, área, WC, cozinha, R$ 140 mil troca-se por uma casa de maior valor. Tratar; Plantão (065) 3326-0422 – 9958- 4811(VIVO) – 8142-3581(TIM),Creci-1674/MT, SITE: www.imoveisefazendas.com.br

UMA PECHINCHA
Vende-se ou troca-se, por carro, uma área urbana, 15x80m, 1.200m², asfalto, ótima localização, R$ 70.000,00. Tratar: Plantão (065) 3326-0422 – 9958- 4811(VIVO) – 8142-3581(TIM),Creci-1674/MT, SITE: www.imoveisefazendas.com.br

BEIRA RIO
Vende-se uma chácara na beira do Rio Sepotuba, com 45x150m, ótima localização, R$ 50 mil, aceita-se carro. Tratar: Plantão (065) 3326-0422 – 9958- 4811(VIVO) – 8142-3581(TIM),Creci-1674/MT, SITE: www.imoveisefazendas.com.br

PERMUTA
140 há com 35 há Eucalipto plantada, excelente investimento, permuta-se por imóveis em Mato Grosso, preço e condições a combinar. Tratar: Plantão (065) 3326-0422 – 9958- 4811(VIVO) – 8142-3581(TIM),Creci-1674/MT, SITE: www.imoveisefazendas.com.br

GALINHA MORTA
39.500m², na beira da MT-358, na região do Progresso, excelente localização, ótimo para construção de armazéns, comércio, investimentos, R$ 7,00/m², Aceita-se carro. Tratar: Plantão (065) 3326-0422 – 9958- 4811(VIVO) – 8142-3581(TIM),Creci-1674/MT, SITE: www.imoveisefazendas.com.br

BARRACÃO ALUGA-SE
Distrito Industrial de Cuiabá, Barracão comercial e industrial, com mais 4500m², construção nova, excelente para Transportodora, deposito, comércio. Tratar: Plantão (065) 3326-0422 – 9958- 4811(VIVO) – 8142-3581(TIM),Creci-1674/MT, SITE: www.imoveisefazendas.com.br

TREVO 04 FOLHAS
Vende-se uma casa de alvenaria, com 03 quartos, sala, cozinha, banheiro, garagem, piso cerâmica, murada, asfalto, jardim paraíso, R$ 110.000,00. Tratar: Plantão (065) 3326-0422 – 9958- 4811(VIVO) – 8142-3581(TIM),Creci-1674/MT, SITE: www.imoveisefazendas.com.br

CAMINHÃO X CASA
Troca-se um caminhão caçamba, MB por uma casa, volta-se a diferença. Tratar: Plantão (065) 3326-0422 – 9958- 4811(VIVO) – 8142-3581(TIM),Creci-1674/MT, SITE: www.imoveisefazendas.com.br

300 ALQ X IMÓVEIS
Vende-se ou troca-se por imóveis em Tangará, uma fazenda de 300 alq, região de Nova Maringá, R$ 5.000,00/alq. Tratar: Plantão (065) 3326-0422 – 9958- 4811(VIVO) – 8142-3581(TIM),Creci-1674/MT, SITE: www.imoveisefazendas.com.br

BAITA NEGÓCIO
02 terrenos comerciais na Rua Ismael do Nascimento(Rua 01), ótima localização mais 900m², estuda-se prazo e carro. Tratar: Plantão (065) 3326-0422 – 9958- 4811(VIVO) – 8142-3581(TIM),Creci-1674/MT, SITE: www.imoveisefazendas.com.br

BOM NEGÓCIO
Vende-se , um salão comercial, mais 300m² de construção, ótima localização, R$ 350.000,00, troca-se por um sitio e carro. Tratar: Plantão (065) 3326-0422 – 9958- 4811(VIVO) – 8142-3581(TIM),Creci-1674/MT, SITE: www.imoveisefazendas.com.br

02 TERRENOS PARQUE
Vende-se junto ou separado, 02 terrenos no parque, ótima localização, 30x30m, Próximo ao shopping, preço e condições a combinar. Tratar: Plantão (065) 3326-0422 – 9958- 4811(VIVO) – 8142-3581(TIM),Creci-1674/MT, SITE: www.imoveisefazendas.com.br

JAZIDA SÓCIO
Uma jazida de Diamante, com estudo de prospecção, faltando um sócio, Oportunidade, condições a combinar. Tratar: Plantão (065) 3326-0422 – 9958- 4811(VIVO) – 8142-3581(TIM),Creci-1674/MT, SITE: www.imoveisefazendas.com.br

SOBRADO EM CUIABÁ
Vende-se um sobrado no Bairro Santa Rosa, com 03 quartos, sendo 01 suíte, sala grande, copa, cozinha, WC social, área de serviço, toda murada, piso porcelanato, ótima localização, R$ 330.000,00, aceita financiar combinar.Tratar: Plantão (065) 3326- 0422 – 9958- 4811(VIVO) – 8142-3581(TIM),Creci-1674/MT, SITE: www.imoveisefazendas.com.br

02 CHÁCARAS 3000 M²
Vende-se uma chácara com 3000m², próximo a cidade, excelente para moradia, lazer, hortifrutogranjeiro, R$ 75.000,00. Tratar: Plantão (065) 3326- 0422 – 9958- 4811(VIVO) – 8142-3581(TIM),Creci-1674/MT, SITE: www.imoveisefazendas.com.br

CHÁCARA X CASA
Vende-se ou troca-se por uma casa, uma chácara, próximo a cidade, com energia, R$ 70.000,00. Tratar; Plantão (065) 3326-0422 – 9958- 4811(VIVO) – 8142-3581(TIM),Creci-1674/MT, SITE: www.imoveisefazendas.com.br

BAIXOU O PREÇO
Vende-se uma casa de alvenaria, contendo, 02 quartos, sala, cozinha, wc, apenas R$ 55.000,00. Vila Alta III. Tratar: Plantão (065) 3326-0422 – 9958- 4811(VIVO) – 8142-3581(TIM),Creci-1674/MT, SITE: www.imoveisefazendas.com.br

FINANCIAMENTO
Vende-se uma casa alvenaria, 04 quartos, sendo 01 suíte, sala, cozinha, wc, área de serviço, piso cerâmica, forro PVC, apenas R$ 135.000,00. Tratar: Plantão (065) 3326-0422 – 9958- 4811(VIVO) – 8142-3581(TIM),Creci-1674/MT, SITE: www.imoveisefazendas.com.br

9.500 HÁ - SOJA
Região do Xingu, 2.900 há plantado soja, terra plana e argilosa,escriturada, R$ 3.500,00/ha. Condições a combinar. Tratar: Plantão: (065)-9958-4811(Vivo)/(065)-8142-3581(TIM) – Creci-1674/MT, SITE: www.imoveisefazendas.com.br

1000 HÁ X RS
1000 há com 220 há pasto, 70% plana, Trairão-PA, próximo a BR-163 asfalto, sede, curral, rica em água, 400 cabeças de gado, R$ porteira fechada R$ 4.000,00/há. Tratar: Plantão (065) 3326-0422 – 9958- 4811(VIVO) – 8142-3581(TIM),Creci-1674/MT, SITE: www.imoveisefazendas.com.br

CASA CENTRO
Vende-se uma casa próxima ao Banco Itaú, 03 quartos sendo 01 suíte, 02 salas, garagem, wc, área de serviço, murada, terreno 15x30m, R$ 450.000,00, aceita-se imóveis em Cuiabá. Tratar: Plantão (065) 3326- 0422 – 9958- 4811(VIVO) – 8142-3581(TIM),Creci-1674/MT, SITE: www.imoveisefazendas.com.br

02 CASAS FINANCIAR
Vende-se 02 casas de alvenarias, contendo cada uma, 02 quartos, sala, cozinha, wc, garagem, novinha em folha, toda documentação para financiamento, terreno no asfalto, apenas R$ 140.000,00.cada uma, Aceita-se carro e prazo. Tratar: Plantão (065) 3326-0422 – 9958- 4811(VIVO) – 8142-3581(TIM),Creci-1674/MT, SITE: www.imoveisefazendas.com.br

CASA PRIMEIRA
Vende-se uma casa no Parque das mansões, com 03 quartos, sendo 01 suíte, sala grande, cozinha, WC social, garagem, área fundos com quarto e banheiro, toda murada, acabamento de primeira, ótima localização, preço e condições a combinar. Tratar: Plantão (065) 3326-0422 – 9958- 4811(VIVO) – 8142-3581(TIM),Creci-1674/MT, SITE: www.imoveisefazendas.com.br

CASA 35 MIL
Vende-se uma casa de alvenaria, com 01 suíte, sala, cozinha, uma edícula, wc, apenas R$ 35.000,00. Tratar: Plantão (065) 3326-0422 – 9958- 4811(VIVO) – 8142-3581(TIM),Creci-1674/MT, SITE: www.imoveisefazendas.com.br

Vendido

CARTÓRIO DO REGISTRO CIVIL E ANEXO
DISTRITO DE SÃO JORGE
COMARCA DE TANGARÁ DA SERRA
ESTADO DE MATO GROSSO
RUA SANTA CATARINA S/Nº.
VANDERSON MARTINEZ DE SOUZA
TABELIÃO

EDITAL DE PROCLAMAS Nº. 530

FAÇO SABER QUE PRETENDEM CONTRAIR O ESTADO CIVIL DE CASADOS E APRESENTARAM OS DOCUMENTOS EXIGIDOS PELO ARTIGO 1.525 Nº. I-II-III-IV-V, DO CÓDIGO CIVIL BRASILEIRO.
OS CONTRAENTES:
ELE: RANAILDO SILVA DE ANDRADE.
ELA: TALITA DEVÂNICA FAGUNDES.

ELE, NATURAL DE ALTAMIRA DO MARANHÃO - MA.
NASCIDO EM 03 DE NOVEMBRO DE 1.982.
PROFISSÃO: MOVIMENTADOR DE CARGAS.
ESTADO CIVIL: SOLTEIRO.
RESIDENTE E DOMICILIADO: NESTE MUNICÍPIO DE TANGARÁ DA SERRA - MT .
FILHO DE: EDIMILSON GOMES DE ANDRADE.
E DONA RAIMUNDA VIEIRA DA SILVA.

ELA, NATURAL DE: TAMGARÁ DA SERRA - MT.
NASCIDA EM 11 DE OUTUBRO DE 1.988.
PROFISSÃO: DO LAR
ESTADO CIVIL: SOLTEIRA.
DOMICILIADA EM: NESTE MUNICÍPIO DE TANGARÁ DA SERRA - MT.
FILHA DE: LUCIMAR FAGUNDES.

SE ALGUEM SOUBER DE ALGUM IMPEDIMENTO, OPONHA-SE NA FORMA DA LEI, LAVRO O PRESENTE PARA SER AFIXADO EM CARTÓRIO NO LUGAR DE COSTUME DURANTE O PRAZO DE 15 DIAS CONSECUTIVOS.

DISTRITO DE SÃO JORGE – MT. 16 DE ABRIL DE 2.014.

Estado de Mato Grosso
Comarca de Campo Novo do Parecis - MT
REGISTRO DE IMÓVEIS - TÍTULOS E DOCUMENTOS
José de Arimatéia Barbosa
Oficial / Registrador

EDITAL DE RELOTEAMENTO

José de Arimatéia Barbosa, Oficial do Cartório de Registro de Imóveis, desta Comarca de Campo Novo do Parecis, Estado de Mato Grosso, na forma da lei etc.,

TORNA PÚBLICO, para conhecimento de todos que neste Cartório, para fins de LOTEAMENTO (art. 18 da lei 6.766/79, com as modificações da 9.785/99), a proprietária **GUARANI EMPREENDIMENTOS IMOBILIÁRIOS LTDA - ME**, CNPF/MF nº 04.473.418/0001-77, com sede na Rua Paraná, nº 895 NE, sala 05, centro, nesta cidade, requereu o registro do reloteamento do imóvel urbano constituído pelo **LOTE 01** (um) da **QUADRA 57** (cinquenta e sete), medindo 9.166,00 m² (nove mil, cento e sessenta e seis metros quadrados) - matrícula nº **8.615**, integrante do loteamento "OLENKA", originando a abertura de 02 (duas) quadras, compostas de 33 (trinta e três) lotes, localizadas de acordo com "croqui" anexo, e assim identificadas: I) QUADRA 57, medindo 2.866,00 m² (dois mil, oitocentos e sessenta e seis metros quadrados), com 13 (treze) lotes; e QUADRA 59-A, medindo 4.500,00 m² (quatro mil, quinhentos metros quadrados), com 20 (vinte) lotes; II) ARRUAMENTO: TRAVESSA "J", medindo 1.800,00 m² (um mil e oitocentos metros quadrados). Projeto de Reloteamento aprovado por esta Municipalidade em 05/julho/2013, elaborado por Jacqueline Libório Guidinho, Engenheira Civil, CREA - 2604618052, observado que foram atendidas as exigências do parágrafo único, artigo 22, da Lei Completar Estadual n. 232/2005, objetivando a aprovação da alteração (art. 28, da Lei 6.766/79) do loteamento Olenka registrado/matriculado neste RGI sob o n. 2.833. Decorridos quinze dias, contados da terceira e última publicação integral do presente edital, em jornal local e/ou regional de grande circulação, na ausência de qualquer impugnação, será efetuado o pretendido registro. A documentação legalmente exigida encontra-se autuada, com requerimento protocolado neste RGI sob o nº 23.965, livro 1-M. Dado e passado nesta cidade de Campo Novo do Parecis - MT, em 08 de maio de 2014.

Rui Barbosa Netto
Oficial Substituto
José de Arimatéia Barbosa
Oficial / Registrador

REPUBLICA FEDERATIVA DO BRASIL
1º OFICIO DE NOTAS, REGISTROS E PROTESTOS
Comarca de Tangará da Serra-MT
REGISTRO DE IMÓVEIS, TABELIONATO, TÍTULOS E DOCUMENTOS E PROTESTO
RUA SEBASTIÃO BARRETO, Nº 396 W - CEP 78300-000 - FONE: (65)3339-1409

EDITAL DE INTIMAÇÃO

O Primeiro Serviço Notarial, desta Comarca de Tangará da Serra faz saber que lhe foram entregues para protesto, títulos de responsabilidade dos abaixo relacionados. A publicação deste Edital em jornal de circulação diária e é exigida por lei, se a pessoa indicada para aceitar ou pagar for desconhecida, sua localização incerta ou ignorada, for residente ou domiciliada fora da competência territorial do Tabelionato, ou ainda, ninguém se dispuser a receber a intimação no endereço fornecido pelo apresentante. (Conforme Art. 15 Lei Nº 9492 de 10/09/97). (Conf. Prov. Nº 06/2004-CGJ)
Apontamento: 385132, Devedor: LUCIVANIA JESUS DA SILVA, 012.454.851-21, RUA N Q-N, LT 05 - MORADA DO SOL - Tangará da Serra-MT - CEP: 78300-000 DMI/012454, Vencimento: 27/04/2014, Credor: C. N DA SILVA & CIA LTDA - ME, Valor do Título: Faixa A da Tabela de Custas.
Apontamento: 385177, Devedor: JORGE ALVES DOS SANTOS, 513.983.201-10, RUA CURITIBA 836-W - RESD DONA JU - Tangará da Serra-MT - CEP: 78300-000 DMI/0053374/1, Vencimento: 30/04/2014, Credor: N B DIAVAN E CIA LTDA EPP, Valor do Título: Faixa D da Tabela de Custas.
Apontamento: 385191, Devedor: FRANCISCO ROGERIO MENEGUIM, 516.394.409-68, RUA JOSE F GODRIN, Nº 399-S - CENTRO - TANGARA DA SERRA-MT - CEP: 78300-000 DMI/024, Vencimento: 24/04/2014, Credor: FLAVIO GUARNIERI, Valor do Título: Faixa J da Tabela de Custas.
Apontamento: 385204, Devedor: GISELI YNGRID SANTOS, 034.999.421-86, RUA JECTIBAR S N-47 JD .DO YPES - TANGARA DA SERRA-MT - CEP: 78300-000 DMI/22, Vencimento: 02/05/2014, Credor: BELLA GRIFF COMERCIO DE CALCADOS LTDA ME, Valor do Título: Faixa C da Tabela de Custas.
Apontamento: 385217, Devedor: LAIS D. DE PAIVA - ME, 18.384.629/0001-48, R SAO PAULO 308 LETRA S SALA 02 LETRA S - CENTRO - TANGARA DA SERR-MT - CEP: 78300-000 DMI/0017141/02, Vencimento: 02/05/2014, Credor: SUZANO PAPEL E CELULOSE, Valor do Título: Faixa F da Tabela de Custas.
Apontamento: 385302, Devedor: VAGNER DA SILVA NUNES, 858.341.491-20, R FRANCISCO SERRANO S/N DIST.PROGRESSO - TANGARA DA SERRA-MT - CEP: 78300-000 DMI/NF 18 NF 694, Vencimento: 01/05/2014, Credor: WSV MECANICA DIESEL LTDA, Valor do Título: Faixa D da Tabela de Custas.
Apontamento: 385305, Devedor: NOELI ELSEMBACH MINOZZO, 722.649.939-87, RUA DORVALINA MINOZZO - CENTRO - Tangará da Serra-MT - CEP: 78300-000 DMI/433, Vencimento: 30/04/2014, Credor: AUTO CENTER AUTO ELETRICA LTDA - ME, Valor do Título: Faixa C da Tabela de Custas.

Os interessados acima relacionados deverão comparecer á Rua Sebastião Barreto, 396-W - Centro, nesta cidade, a fim de efetuar o pagamento ou outras providências, no primeiro (1º) dia útil da data desta publicação, no horário das 08:00 às 16:00 horas - Telefone: 3339-1409

Tangará da Serra-MT, 12/05/2014

Antonio Tuim de Almeida
Tabelião

A empresa **GRÁFICA E EDITORA DIÁRIO DA SERRA LTDA**, CNPJ 01.828.544/0001-09, estabelecida na Avenida Tancredo de Almeida Neves, n° 1247-W, Jardim do Lago, em Tangará da Serra - MT, declara o Extravio de um Bloco de Requisição N° 8, com as folhas de Nº 2051 a 2100 e mais as folhas de nº 2180, 2170, 2161.

LAZER COM CULTURA

www.recreativa.com.br

HORIZONTAIS:

1. É essencial na edificação
2. Freada, brecada
3. Enviar a um endereço determinado
4. Grande apetite - Terceira pessoa do plural (fem.)
5. Que serve para alguma coisa - (Fig.) Grande determinação
6. Referente à força aérea da marinha de guerra
7. Caminho ladeado de árvores
8. Elemento químico de símbolo **Ne**, usado em anúncios luminosos, televisão, etc
9. Desavergonhar
10. Habitação feita de blocos de gelo usada durante o inverno por esquimós - A fêmea do cavalo
11. Grande rio da Rússia e do Cazaquistão, tributário do mar Cáspio - Vento muito forte
12. De forma elíptica
13. Divindade do rito e crenças afro-brasileiras, que personifica um fenômeno natural.

VERTICAIS:

1. (Pop.) Conflito, briga - Dispositivo usado como anticoncepcional
2. A andadura natural do cavalo, no qual o movimento das pernas é sincronizado diagonalmente - Afro-descendente
3. Libertar da condenação ao inferno - Habitante de extensa região da Europa centro-oriental
4. Vendedor ambulante - Relativo ao olho ou à vista
5. Estuda-a o ornitologista - O percussionista **Vasconcelos** - O símbolo químico do lítio
6. Que não vem por linha principal - Estado de repouso psíquico e físico
7. Tecido cuja cor manchada imita um tecido desbotado - Como a voz da soprano
8. Pequeno município de Minas Gerais, na microrregião de Sete Lagoas - Toque de tambor com alternância rápida de duas baquetas
9. Local onde são ministradas as aulas - Alcoólicos Anônimos.

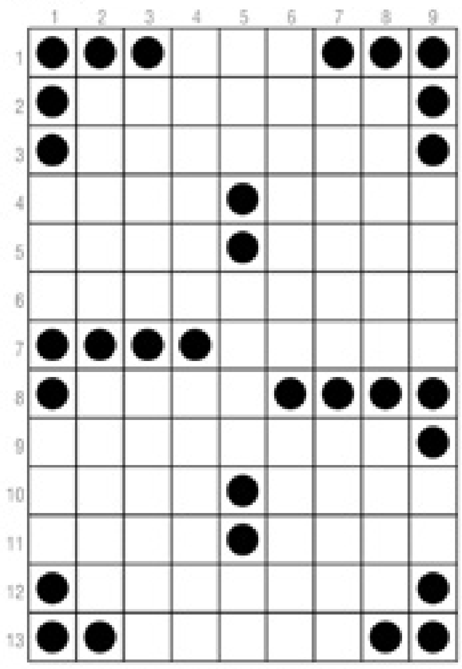

Direitos exclusivos da A Recreativa Ltda. Proibida a reprodução sem autorização expressa

CINESHOP

www.cineshoptgo.com.br

CLUBE DO ASSINANTE

Vá ao CINESHOP com a carteirinha do Clube do Assinante e pague meia entrada SEMPRE!

Sala 01

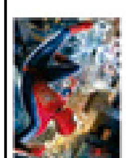

O ESPETACULAR HOMEM ARANHA 2 – A AMEAÇA DE ELECTRO
Lançamento Nacional - Dublado - Gênero: Ação / Fantasia
Censura: 10 Anos - Duração: 2:20 horas
Diariamente às: 14:00 e 16:35 Horas
Diariamente às: 21:00 Horas **NA SALA 02**

Sinopse: Mas em O Espetacular Homem-Aranha™ 2: A Ameaça de Electro, Peter Parker descobre que um conflito ainda maior está à sua espera. É ótimo ser o Homem-Aranha. Para Peter Parker (Andrew Garfield), não há nada melhor do que se balançar entre arranha-céus, ser um herói e passar o tempo com Gwen (Emma Stone).

Sala 01

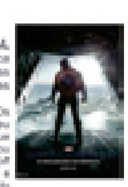

CAPITÃO AMÉRICA 2 O SOLDADO INVERNAL
Lançamento - Dublado - Gênero: Ação / Ficção Científica
Censura: 12 Anos - Duração: 2:15 horas
Diariamente às: 19:15 e 21:45 Horas

Sinopse: Dois anos após os acontecimentos em Nova York (Os Vingadores - The Avengers), Steve Rogers (Chris Evans) continua seu dedicado trabalho com a agência S.H.I.E.L.D. e também segue tentando se acostumar com o fato de que foi descongelado e acordou décadas depois de seu tempo. Em parceria com Natasha Romanoff (Scarlett Johansson), também conhecida como Viúva Negra, ele é obrigado a enfrentar um poderoso e misterioso inimigo chamado Soldado Invernal, que visita Washington e abala o dia a dia da S.H.I.E.L.D., ainda liderada por Nick Fury (Samuel L. Jackson).

Sala 02

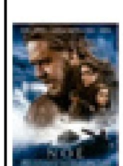

NOÉ
Contínua - Dublado - Gênero: Épico
Censura: 14 Anos - Duração: 2:18 horas
Diariamente às: 16:20 Horas

Sinopse: Adaptação do conto bíblico de Noé. De acordo com a Bíblia, Deus estava descontente com a perversidade dos humanos e pretendia destruí-los, poupando apenas os animais e Noé, que ele considerava o único homem justo na Terra. Assim, ele deu ordens a Noé para construir uma arca e abrigar um casal de cada espécie de animal existente na natureza, afim de protegê-los do dilúvio.

Sala 02

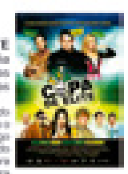

COPA DE ELITE
Lançamento Brasileiro - Gênero: Comédia
Censura: 14 Anos - Duração: 1:40 horas
Diariamente às: 14:30 e 19:00 Horas

Sinopse: Jorge Capitão (Marcos Veras) é um competente capitão do BOP e um ídolo brasileiro. Só que depois dele salvar de um sequestro o maior craque argentino, às vésperas da Copa, acaba virando o inimigo público número 1 da nação. Expulso da corporação e desacreditado pelo povo, Capitão precisa reaprender a trabalhar em equipe para evitar um atentado contra o Papa na final do torneio. E quando entra em cena a empresária de sex shop Bia Alpinistinha (Julia Rabello), um médium (Bento Ribeiro) e sua mãe muito louca (Alexandre Frota).

O Cineshop Tangará reserva o direito de alterar a Programação sem prévio aviso.

Na 3ª e 5ª Feira, e de 6ª Feira a Domingo em todos os horários
Inteira: R$ 12,00 Meia: R$ 6,00

Promoções
Segunda promocine - PREÇO ÚNICO 6,00 REAIS. Exceto feriados

Quarta cine
Na 4ª feira em todas as sessões
Inteira: R$ 8,00 / Meia: R$ 4,00

Exceto feriados

*Horóscopo

DÊEM UMA PASSADINHA NO BLOG
WWW.FARINHANACOZINHA.BLOGSPOT.COM
E ENCONTREM RECEITINHAS FÁCEIS,
PORÉM CHEIAS DE AROMA E SABOR.

ÁRIES | A carreira profissional atingirá um ponto culminante de transformação e você poderá aproveitar as circunstâncias favoráveis para dar um salto em termos de progresso pessoal e material. Você vai encontrar um modo inteligente de sair de uma situação difícil sem prejudicar ninguém.

TOURO | Atitudes impulsivas no lar impedirão a tranquilidade e acirrarão certos desequilíbrios já existentes nessa área. Melhor compreensão dos sentimentos afetivos, embora sejam mínimas as mudanças nessa área.

GÊMEOS | Dia indicador de êxito e sucesso em todas as coisas que empreender e, principalmente, no trabalho. O amor estará bastante beneficiado, juntamente com a saúde e as relações sociais e pessoais. Tente compreender as pequenas frustrações diárias.

CÂNCER | Você estará com o espírito elevado, traduzindo isso em sua disposição para ser inteligente e lógico. Aproveite para tratar de assuntos que lhe interessam. As forças que influem seu signo estimulam sua criatividade e fazem com que você se sinta com mais energia.

LEÃO | Momento em que estará predisposto a cometer excessos. Evite-os, pois. Por outro lado, o fluxo é propício ao comércio de roupas feitas e artigos de couro. Bom para o amor e o casamento.

VIRGEM | Uma pessoa da sua família ou um amigo muito íntimo poderá dar uma surpreendente notícia, que deixará você muito feliz. Neste período, você estará buscando conquistar novamente a plena confiança da pessoa amada.

LIBRA | O fluxo é dos melhores as associações, ao casamento, a vida conjugal e para unir-se a outra pessoa. Bom na saúde. Sua relação com as pessoas no ambiente de trabalho poderão passar por alguns momentos negativos.

ESCORPIÃO | Continue se esforçando no campo profissional, pois espetaculares serão as chances de elevação material através deste. Você poderá estar se sentindo muito acima dos colegas de profissão, o que ocasionará certo tipo de desentendimento.

SAGITÁRIO | Com prudência e reserva você chegará onde deseja. Dia propício no plano profissional, financeiro e amoroso. Crises exageradas de ciúmes estarão fazendo com que seu relacionamento, ainda recente, comece a sofrer algum tipo de abalo.

CAPRICÓRNIO | Estímulo forte e benéfico para o amor e as relações sociais. Maior facilidade para encantar as pessoas e para se encantar com elas. O otimismo poderá levar a problemas nos estudos e assuntos cotidianos.

AQUÁRIO | Novos planos para sua elevação de cargo e de conhecimentos profissionais deverão ser estudados agora. De resto, a influência será ótima para a vida amorosa e familiar e para tratar com amigos e personalidades de nossa sociedade.

PEIXES | Você poderá estar sentindo sintomas de stress neste período. O clima de indecisão que ainda estará influenciando você fará com que atravesse uma fase de angústia. Boa influência para desenvolver sua inteligência.

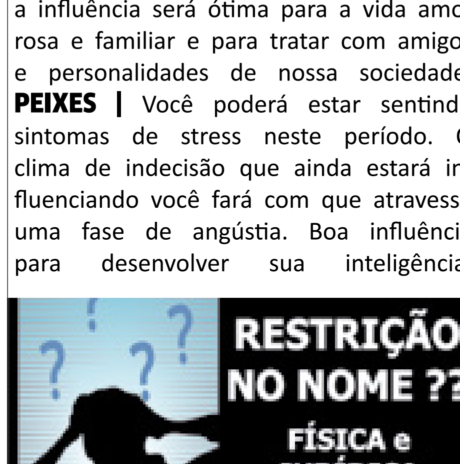

Vivo: 19 99939.0339 - Tim: 19 98206.0339
Oi: 19 98770.0339
bss@bssempresas.com.br

*Novelas

MALHAÇÃO - Globo

Norma avisa a Raissa e João Luiz que eles foram selecionados para o processo de adoção

Sofia (Hanna Romanazzi) fica emocionada com a mudança de Sidney (Vitor Thiré). Bernardete (Fernanda Souza) recebe pedido de casamento de Abelardo. O desenho de Antônio (Gabriel Leone) desaparece do papel, e Anita fica preocupada. A Giobanda se classifica para a grande final do festival, mas Guilherme (Matheus Costa) diz que não vai desobedecer João Luiz (Erom Cordeiro). Anita desconfia quando Bruna pede para ir ao casarão pegar um pertence de Antônio como recordação. Norma avisa a Raissa (Larissa Bracher) e João Luiz que eles foram selecionados para o processo de adoção. Pedro (Marlon Queiroz) descobre o mistério do desenho de Antônio.

MEU PEDACINHO DE CHÃO - Globo

Ferdinando diz a Gina que sente vontade de beijá-la

Ferdinando confessa a Gina que sente vontade de beijá-la. Mãe Benta diz a Serelepe que sabe que foi ele quem esvaziou os pneus do carro do coronel Epaminondas. Mãe Benta esconde as balas do revólver de Zelão com medo do que o filho possa fazer. Epaminondas diz a Catarina que ela pode chamar Ferdinando para morar com eles. Serelepe confessa a Pituca que foi ele quem esvaziou os pneus do carro. Pituca diz a Tuim que quer se casar com Serelepe quando crescer. Catarina avisa a Ferdinando que Epaminondas permite que ele volte para casa sob a condição de não se envolver com a fazenda.

GERAÇÃO BRASIL - Globo

Sandra invade a sala de Jonas Marra

Danilo se apresenta para Megan. Murphy flagra Manuela mexendo no projetor. Jonas e Verônica trocam olhares. Pamela se surpreende com a apresentação de Luene no show de calouros. Davi instala um vírus no computador de Jonas. Jonas conquista a plateia, e Davi fica apreensivo. A imagem de Manuela surge no projetor em que Jonas faria sua palestra. Megan pede para conhecer o quarto que foi de seu pai. Jonas pede para falar com Manuela. Pamela vê Herval no estúdio e fica aflita. Megan afasta Danilo. Gláucia se surpreende ao encontrar a neta em seu apartamento. Verônica procura Jonas, e Sandra invade a sala do empresário.

EM FAMÍLIA - Globo

Em uma conversa franca, Clara diz a Chica que ama Cadu e Marina igualmente. Laerte se chateia ao perceber que Luiza foi embora da casa de Cadu sem falar com ele. Chica admite para Clara que tem um pouco de preconceito ao ver duas mulheres juntas. Benjamim recebe na casa de repouso um rapaz mais jovem à procura de Miss Lauren. Durante a sessão de fisioterapia, Cadu reclama de dores com Gabriel. O rapaz se despede de Miss Lauren, deixando-a triste. Felipe chega totalmente embriagado a uma reunião dos Alcoolicos Anônimos. Juliana fica indignada por Jairo preferir sair com os amigos a ficar com ela em casa. Selma se confunde e chama Viriato de Itamar várias vezes. Dulce recebe um telefonema para André sobre sua mãe biológica, mas não tem coragem de contar para o filho. Luiza vai à casa de Laerte.

CHIQUITITAS - SBT

Cris muda visual para tentar ser popular na escola

Rafa tenta animar Mosca, que está com ciúme de Mili. Mosca diz que vai desistir de ficar com Mili. Carol diz para Clarita que ficou com ciúme de Fernando, que saiu com Érica. Carol explica que não sabe se gosta de Fernando. Clarita diz que está encantada com Francis. Gabriela questiona Carmen o motivo que seu quarto está vazio, sem roupas. Carmen diz que o curso que ela fará na França demorará anos e por isso não tem nada em seu quarto. Renata briga com seu namorado, JP, que está pensando em Mili. JP liga para o orfanato e pede para falar com Mili, mas Cris atende e diz que Mili não quer mais falar com o garoto. Amanhece na floresta Amazônica. Junior e Neco saem da árvore que estavam escondidos e correm. JP vai até o orfanato falar pessoalmente com Mili. Ele pede desculpa por não ter dito que namorava, diz que apresentou Renata, pois ficou com medo de Mili estar iludida com ele. Mili diz que eles são só amigos. Duas ex-fãs de Tomás Ferraz vão ao Café Boutique e reconhecem Clarita, que cantava com ele. Pata, Mili e Bia não concordam. Cris gosta, mas Vivi diz que ela não tem popularidade suficiente. As duas discutem. Carmen suborna Nicoletti, uma francesa que acompanhará Gabriela na viagem.

Carmen instrui que ela lhe chame de Sofia e que não conte nada sobre a verdade para que não ajude Gabriela a recuperar a memória. Na floresta Amazônica, Neco é mordido por uma cobra Cascavel e Junior lhe ajuda. Carol pergunta se Fernando está livre para sair ao anoitecer. Fernando diz que sim e que levará ela num lugar surpresa. No Café Boutique, Armando convoca todos os funcionários e diz que teve uma ideia para atrair o público mais jovem ao Café. Ele explica que a partir de agora, além de servir, eles também irão cantar e entreter. Cris decide chegar para o primeiro dia de aula com um novo estilo para todos pensarem que ela é popular.

PECADO MORTAL - SBT

Picasso domina o morro do Pinguim

Picasso cobra que Valença o ajude a tomar o morro, ameaçando entregar suas falcatruas. Dorotéia encontra documentos que podem prejudicar campanha de Carlão. Ela diz para Lívia que irá ajudá-lo a livrar-se de provas das contravenções dos Vêneto. Carlão pede Patrícia em casamento, mas ela recusa pedido. Ela diz que ele está casado e que não pode suportar seu envolvimento com o mundo do crime. Carlão diz que casamento com Dorotéia foi um acordo e que só está tentando defender a vida e patrimônio dos irmãos. Ele a puxa para um beijo e os dois acabam indo para a cama. Dorotéia chora e diz para Danilo que ele é a única pessoa que lhe restou. Ela diz que Carlão a traiu e que irá vingar-se, tirando tudo o que ele tem. Valença marca encontro com Picasso e diz que tem um presente para ele. Carlão encara Dorotéia e diz quer a separação, deixando-a em choque. Ele diz que não está sendo honesto, mas ela o interrompe com um beijo, dando fim a discussão. Stella diz para Carlão e Otávio que pode ajudá-los a livrar-se do secretário de segurança. Ela diz que usará cortesã para atraí-lo. Jurandir encontra Anjo dormindo na praia. Ele alerta o amigo e diz que a droga pode matá-lo, mas Anjo diz que está bem e que é forte. Carlão e Das Dores negociam com chefe de partido e conseguem apoio para campanha. Picasso vai ao encontro de Valença e é surpreendido por atirador, que tenta matá-lo. Monet mata atirador e Picasso ameaça Valença e consegue o comando do morro do Pinguim. Picasso fica furioso ao ver Carlão em propaganda política na televisão. Patrícia fica inconformada ao descobrir que Picasso foi solto e que estava fingindo ser um cara melhor. Picasso diz para Das Dores que ele é o novo responsável do morro e a deixa chocada. Carlão fica furioso ao descobrir que Picasso tomou o morro e decide ir atrás dele. Dorotéia negocia compra de cocaína com Maria José. Ela diz que vai abastecer o Pinguim de droga para vingar-se de Carlão.

Os resumos dos capítulos da novela são de responsabilidade das emissoras e poderão sofrer alterações em relação aos capítulos que irão ao ar.