>Passatempo

CINESHOP 3D
www.cineshop3d.com

CLUBE DO ASSINANTE
Vá ao CINESHOP com a carteirinha do Clube do Assinante e pague meia entrada SEMPRE!

SALA 1 - 3D

Rogue One,
DUBLA/LEG 3D
Censura: Livre
Gênero: Aventura, Ficção científica, Ação
Com: : Felicity Jones, Diego Luna, Ben Mendelsohn
SESSÕES
18:30 | 21:00
EM EXIBIÇÃO

Sessão extra sala 1 no FDS; 16:00 horas de Animais fantásticos, Dublado em 3D. Na compra do ingresso ganha um vale pipoca P. (ULTIMO FDS EM EXIBIÇÃO).

SALA 2 - 2D

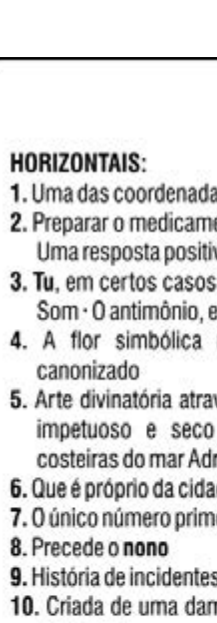

ANJOS DA NOITE
DUBLADO 2D
Censura: 14 anos
Gênero: Ação, Fantasia, Terror
Com: Kate Beckinsale, Theo James, Tobias Menzies
SESSÕES
19:00
EM EXIBIÇAO

SALA 2 - 2D

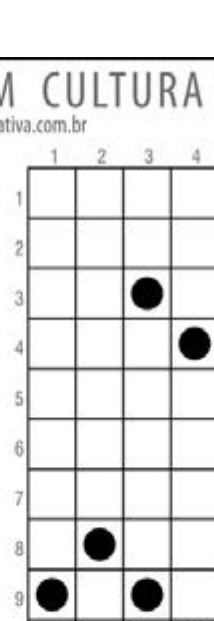

JACK REACHER
2D, DUBLADO
Censura: 14anos
Gênero: Ação, Suspense
Com: Tom Cruise, Cobie Smulders, Robert Knepper
SESSÕES
20:50
EM EXIBIÇAO

Segunda e Quarta PROMOCINE
(Exceto feriados)
3D: 10,00 reais
2D: 9,00 reais

Quinta, Sexta e Matines
3D: Inteira 18,00 / Meia: 9,00
2D: Inteira 16,00 / Meia 8,00

Sábado, Domingo e Feriados
3D: Inteira 20,00 / Meia: 10,00
2D: Inteira 18,00 / Meia 9,00

Terça da moeda
3D: Inteira 20,00 / Meia: 10,00
2D: Inteira 18,00 / Meia 9,00
Pagando com moedas de 1,00 real e de 0,50 centavos pague apenas 8,00 nas sessões 2D ou 3D

LAZER COM CULTURA

www.recreativa.com.br

HORIZONTAIS:

1. Uma das coordenadas geográficas terrestres
2. Preparar o medicamento prescrito em receita · Uma resposta positiva
3. **Tu**, em certos casos · Museu da Imagem e do Som · O antimônio, em química
4. A flor simbólica nacional · Um homem canonizado
5. Arte divinatória através de cartas · Vento frio impetuoso e seco que castiga as zonas costeiras do mar Adriático
6. Que é próprio da cidade · Instituto Butantã
7. O único número primo par · Glândula mamária
8. Precede o **nono**
9. História de incidentes
10. Criada de uma dama nobre · O... acelerador do ciclista
11. Diz-se de mal, doença caraterizada por difusão excepcionalmente rápida e vasta
12. Sentir profunda aversão por · A partir de
13. (Fig.) Graça · Uma característica das flores.

VERTICAIS:

1. A distância angular de um ponto da superfície terrestre ao equador · Em seguida a
2. Um animal como a galinha ou o avestruz · Anedota
3. O níquel · O **Er**, elemento químico do grupo das terras raras · Cor azul intensa
4. A atriz **Giulia**, do teatro e TV · Zona fértil do deserto · O meio do... pedaço
5. O diafragma do olho · Morada humilde
6. Qualquer ato cuja finalidade seja pôr obstáculos à atividade de alguém
7. Precede o valor dos dólares americanos · É essencial na gravata · Sumido, desaparecido
8. Divisão administrativa de município ou cidade · Carne própria para ensopados
9. Nome que os índios davam aos europeus · Anotação que explica o sentido de uma palavra ou de um texto.

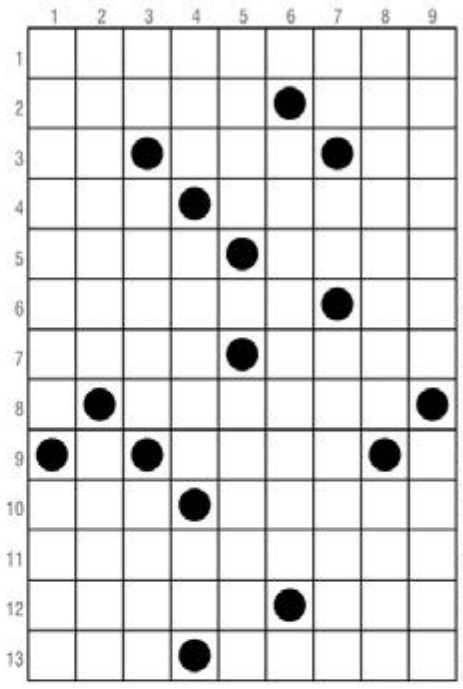

Direitos exclusivos da A Recreativa Ltda. Proibida a reprodução sem autorização expressa.

SOLUÇÃO

HORIZONTAIS: 1. Longitude; 2. Aviar; Sim; 3. Tu; MES; Sir; 4. Ipê; Sinto; 5. Tiro; Bora; 6. Urbano; 8. 7. Dois; Tese; 8. Obsv; 9. Saga; 10. Ala; Peder; 11. Pandemico; 12. Odiar; Dim; 13. Sal; Aroma.
VERTICAIS: 1. Latitude; Agora; 2. Ovipara; Fada; 3. Ni; Erbio; Anil; 4. Gum; Oasis; Ba; 5. Iris; Tapera; 6. Sabotagem; 7. US; No; Evaldo; 8. Ostrito; Acem; 9. Embosta; Gosa.

Teste seus conhecimentos com nossas revistas mensais!
Em cada página um novo desafio!

*Novelas

MALHAÇÃO - Globo

Tânia questiona Joana

Joana interrompe a conversa entre Toninho e Ricardo. Toninho ameaça Joana. Rômulo e Belloto embarcam para os Estado Unidos. Arthur e Dodô disputam o amor de Belinha. Ricardo tenta se aproximar de Tânia. Gabriel discute com Joana. Luiza observa o carinho entre Tânia e Caio. Bárbara intriga Gabriel contra Joana e insinua que o namorado precisa proteger Giovane. Tânia questiona Joana sobre a relação com Toninho.

SOL NASCENTE - Globo

Ralf e Milena têm primeira noite de amor

Mario termina o namoro com Alice. Dora convida Yumi para jantar em sua casa e Chica se preocupa. Loretta implica com Ralf e Milena o defende. Alice lamenta com Tanaka o término com Mario e João Amaro ouve. Ralf tenta consolar Mario. Damasceno pensa em conseguir as gravações das câmeras de segurança da cidade para confirmar o álibi de César. Milena se anima com a consulta com Lúcia. Lenita conversa com Alice sobre Mario. César recebe a notícia de que sua tia Mocinha chegará a Arraial do Sol Nascente. Ralf pede conselhos a Patrick. Lenita comenta com Alice que tem vontade de se casar com Vittorio. César tenta descobrir por que Sinhá quer se vingar de Tanaka. Mario e Alice pensam um no outro. Mocinha é presa no cassino e pede ajuda a Sinhá. Ralf e Milena têm sua primeira noite de amor. Lenita pede Vittorio em casamento.

ROCK STORY - Globo

Gui decide vender sua casa

Gui discute com Diana e Júlia fica nervosa. Diana pede para Lázaro esquecer a dívida de Gui. Júlia comenta com Nelson sobre a visita de Diana. Gordo comemora quando sua filha pede para ajudar a produzir o CD de Gui. Alex avisa a Marisa que levará Vanda para sua casa. Chiara gosta de ver Gui e Diana trabalhando juntos. Tom vai com Zac para o colégio para ver Yasmin. Júlia se incomoda ao ver Gui com Diana. Zac discute com Yasmin e se irrita ao saber que ela é irmã de Léo. Luizão vê Marisa beijar Nicolau. Vanda se machuca e Alex fica preocupado. Léo reclama ao ver Diana com o anel que foi dado por Gui. Gui repreende Nicolau por ter comprado um amplificador. Júlia procura Vanda. Gordo avisa a Laila que a produção de seu CD será adiada. Gui decide vender sua casa. Júlia revela a Vanda que Alex é um traficante.

A LEI DO AMOR - Globo

Salete consegue ser candidata a prefeita

Pedro e Helô fingem brigar na frente de Magnólia e Fausto sorri. Tiago liga para Letícia ao chegar no IML. Flávia convence Salete a ir atrás de Gustavo. Vitória e Augusto se encontram no apartamento de Elio. Letícia fecha um contrato na tecelagem e Ciro fica furioso. Augusto avisa a Salete que o partido não aceitou sua candidatura como vice-prefeita. Letícia se oferece para ajudar Helô a reabrir a galeria. Salete consegue ser candidata a prefeita e Magnólia comemora. Luciane decide ficar com Hércules. Jéssica enfrenta Tião. Letícia consola Tiago. Ciro e Beth ficam juntos. Tião pede Magnólia em casamento. Há uma passagem de tempo. Helô reinaugura sua galeria. Augusto acompanha Vitória ao médico. Beth e Augusto assinam o divórcio. Fausto revela a Pedro que Zuza sabe de tudo sobre Ciro e Magnólia.

Os resumos dos capítulos da novela são de responsabilidade das emissoras e poderão sofrer alterações em relação aos capítulos que irão ao ar.

*Horóscopo

ÁRIES | Há indícios favoráveis nos seus assuntos pessoais e profissionais. Obtenção de segredos importantes. Continue tendo confiança em si mesmo. A partir de hoje você estará se encaminhado para um período excelente.

TOURO | A influência dos astros lhe promete bons ganhos e lucros em negócios rápidos, viagens curtas e especulações razoáveis. Dê especial atenção aos assuntos domésticos, familiares e profissionais. Hoje, você pode se sentir com maior vigor físico e emocional.

GÊMEOS | Dia importante e benéfico. Excelente para progredir materialmente. Procure condições de melhorar sua situação econômica. Romance favorecido e vida familiar beneficiada. Procure viver com equilíbrio, mesmo dentro da agitação da vida diária. Tenha dinamismo em sua vida.

CÂNCER | Não e necessário demonstrar coragem, apenas solucione os problemas. Os astros ajudarão os nativos do seu signo a encontrarem novos e bons amigos, por isso, certa afobação será natural em relação às suas atividades rotineiras, procure executá-las com calma e descontração. Cuidado com rivalidades.

LEÃO | Invista mais na sua aparência pessoal, procurando vestir roupas leves e mais coloridas para que você possa enxergar-se de modo diferente. Dia dos mais felizes às coisas que ligadas ao seu coração. Bons lucros devido aos bons contatos com o sexo oposto.

VIRGEM | Dia em que se não precaver, facilmente poderá se ver envolvido em escândalos e discussões. Procure cuidar de seus afazeres e não se envolva em questões que não lhe digam respeito. Êxito social e tranquilidade na vida romântica.

LIBRA | Dia em que terá muito sucesso ao tratar com autoridades civis e na solução de seus problemas profissionais, financeiros e pessoais. Fará poucas amizades, mas será bem sucedido. Aproveite o dia para resolver certos problemas que pareçam impossíveis de solução.

ESCORPIÃO | Mais popularidade, pois será procurado por colegas de trabalho para dividir opiniões sobre o serviço de modo geral, e para algumas brincadeiras que fugirão um pouco da rotina. As pessoas do sexo oposto estarão enviando vibrações positivas que podem ser aproveitadas no campo sentimental.

SAGITÁRIO | Muito bom dia para fazer novas experiências científicas ou psíquicas para a assinatura de contratos e as diversões, prazeres e a vida sentimental e amorosa. Pode iniciar longas viagens, o fluxo favorece. Sucesso, junto às mais altas personalidades.

CAPRICÓRNIO | Não se prenda ao passado, construa uma nova vida, sem rancores. Terá feliz resultados em novas associações, melhor ainda se forem com pessoas do seu conhecimento. Um pouco de desarmonia em sua vida conjugal, mas com compreensão, tudo acabará bem.

AQUÁRIO | Mantenha-se consciente da situação que você está vivendo neste dia. Conte hoje com a poderosa proteção das pessoas amigas ou colegas. Boas influências para revelar planos para o futuro, fazer amigos, obter resultados positivos e práticos.

PEIXES | Confie em si, e fará uma boa associação. Caminhe sempre no sentido de seu progresso e não se descuide do seu lado espiritual. O dia pode ser considerado propício para iniciar novos relacionamentos, tanto no setor afetivo quanto no pessoal.

Linkworking EMPREGOS
MAIS DE 5.000 VAGAS DE EMPREGO 100% GRÁTIS
WWW.LINKWORKING.COM.BR/VAGAS

VILELA TRANSPORTES VT
TANGARÁ (65) 3326-5610
CAMPO NOVO (65) 9982-8643
SAPEZAL (65)3383-1496
ENCOMENDA DIARIAMENTE CAMPO NOVO DO PARECIS E SAPEZAL

TUT TRANSPORTES INFORMA
NOVO HORÁRIO:

Carros Novos
Atendendo Diariamente: Juína, Cuiabá, Diamantino, São José do Rio Claro e Vilhena-RO.
NA VIDA TUDO É PASSAGEIRO, NA TUT PASSAGEIRO É TUDO.
INFORMAÇÕES: 3326-1938 ou 3326-1948

PATRICIA TUR
Viagens e Turismo
Denise / Tangará: 06:50 h / Tangará / Denise: 12:30 h
TRANSPORTE DE PASSAGEIROS E ENCOMENDAS
JOSCELINO
Cel: 9987-7606
RESERVAS: Denise (65) 3342-1773 3342-1757 Tangará (65) 3325-1414