CINESHOP 3D
www.cineshop3d.com
Vá ao CINESHOP com a carteirinha do Clube do Assinante e pague meia entrada SEMPRE!
CLUBE DO ASSINANTE
Ficara em exibição do dia (13 a 20/04)

SALA 1 - 3D

Os smurfs
3D- DUBLADO
Censura: Livre
Gênero: Animação, Comédia, Família
Com: Neil Patrick Harris, Jayma Mays, Sofia Vergara
SESSÕES 16:40
EM EXIBIÇÃO

SALA 1 - 3D

Velozes e furiosos 8
3D- DUBLADO (ESTREIA NACIONAL)
Censura: 14 Anos
Gênero: Ação, Suspense
Com: Vin Diesel, Dwayne Johnson, Jason Statham
SESSÕES 18:30 | 21:10
EM EXIBIÇÃO

SALA 2 - 2D

Power Rangers
2D DUBLADO(ultima semana)
Censura: 10 anos
Gênero: Ação, Aventura, Ficção científica
Com: Dacre Montgomery, RJ Cyler, Naomi Scott
SESSÕES 18:40
EM EXIBIÇÃO

SALA 2 - 2D

A vigilante do Amanhã
2 DUBLADO, (ULTIMA SEMANA)
Censura: 14 anos
Gênero: Ação, Ficção científica
Com: Scarlett Johansson, Pilou Asbaek, Takeshi Kitano
SESSÕES 21:00
EM EXIBIÇAO

16:00 HORAS SESSÃO EXTRA POWER RANGERS, DUB, 2D (SÁBADO E DOMINGO) . COMPROU GANHA NA HORA UMA PIPOCA P.

Segunda e Quarta PROMOCINE
(Exceto feriados)
3D: 10,00 reais
2D: 9,00 reais

Quinta, Sexta e Matines
3D: Inteira 18,00 / Meia: 9,00
2D: Inteira 16,00 / Meia 8,00

Sábado, Domingo e Feriados
3D: Inteira 20,00 / Meia: 10,00
2D: Inteira 18,00 / Meia 9,00

Terça da moeda
3D: Inteira 20,00 / Meia: 10,00
2D: Inteira 18,00 / Meia 9,00
Pagando com moedas de 1,00 real e de 0,50 centavos pague apenas 8,00 nas sessões 2D ou 3D

*Novelas

MALHAÇÃO - Globo

Ricardo tenta se comunicar com Tânia

Joana afirma a Manuela que a irmã não é obrigada a ficar com Caio. Lucas se surpreende ao encontrar Luiza e Martinha juntas, cuidando de Luquinha. Sula e Nanda disputam a torcida por Rômulo. Juliana briga com Bárbara por causa de Manuela. Rômulo vence a luta e todos comemoram. Rômulo se comove ao saber que Nanda assistiu à luta. Mônica e Belloto fazem o ensaio fotográfico. Giovane chora quando Cléo não o reconhece. Bárbara expulsa Mônica da academia. Caio não gosta quando Manuela pede para visitar Ricardo. Joana afirma a Giovane que lutará para ajudar Manuela. Belloto e Jéssica decidem deixar a academia por causa de Mônica. Giovane avisa a Gabriel que não quer mais jogar vôlei. O Juiz decide dar a guarda provisória de Manuela para Caio. Ricardo tenta se comunicar com Tânia.

NOVO MUNDO - Globo

Joaquim leva Anna para a aldeia

Joaquim revela que veio falar com Leopoldina e Anna cobra explicações do rapaz. Thomas se surpreende ao ver Joaquim falando com Anna e anuncia ao rival que está noivo da professora. Pedro tenta impedir que Joaquim deixe o palácio. Wolfgang afirma a Diara que comprará Idalina e Matias. Elvira se despede de Quinzinho. Pedro acredita que o autor de seu atentado seja Avilez. Chalaça procura Domitila e dois se beijam. Germana se emociona com a partida de Elvira. Joaquim invade o quarto de Anna e admira seus desenhos. Thomas tenta falar com sua noiva, mas ela o manda embora do palácio. Joaquim leva Anna para a aldeia dos índios.

ROCK STORY - Globo

Jaílson se irrita com Du

Gui tenta conversar com Júlia, mas ela se afasta do músico ao saber da gravidez de Diana. O carro de Léo quebra e o músico acaba sozinho com Manu no meio de uma estrada. Diana conta a Gordo que está grávida de Gui. Júlia diz a Tiago que dará um novo rumo a sua vida. Diana confessa a Vanessa que sua gravidez é falsa. Jaílson se irrita com Du, que não busca seus irmãos na escola. Bianca aconselha Eva a esclarecer com Gordo as acusações que Nanda fez sobre ele. Vanda mente no tribunal, dizendo que Júlia roubou a bengala que Alex lhe deu.

A FORÇA DO QUERER - Globo

Jeiza é pedida em casamento

Heleninha percebe que Bibi não sabe que o imóvel em que está pertence a seu irmão. Eugênio convida Caio para trabalhar com ele. Caio pede para Dantas empregar Rubinho em seu restaurante. Vitor pede Jeiza em casamento. Caio explica para Heleninha por que emprestou sua casa para Bibi. Eugênio recebe o telefonema de Irene na frente de Eurico e fica sem graça. Aurora avisa a Rubinho sobre o emprego que conseguiu para ele. Bibi e Rubinho especulam sobre o amigo de Aurora. Zu aconselha Ruy a tomar cuidado com seu casamento. Ritinha culpa Ruy pelo fim de seu noivado e implora que Zeca a leve para o Rio de Janeiro.

Os resumos dos capítulos da novela são de responsabilidade das emissoras e poderão sofrer alterações em relação aos capítulos que irão ao ar.

*Horóscopo

ÁRIES | Indícios de excelentes contatos com pessoas mais idosas que você e de bom nível financeiro e material. Aproveite tal oportunidade para tirar algum proveito. Inteligência clara e forte magnetismo pessoal.

TOURO | Apesar de estar com as atividades mentais ainda muito bem influenciadas pelos planetas, o período exige um pouco mais de cautela na construção e elaboração de planos, principalmente se envolverem a parte financeira.

GÊMEOS | Não é conveniente aventurar- se em novos negócios. Cuidado com o excesso de gastos. Tudo isso se deve a magnífica influência da lua. Portanto, haverá paz em todos os setores de sua vida. Não é um dia totalmente favorável para tratar de assunto amoroso.

CÂNCER | Excelente dia para experiências psíquicas e para desvendar segredos de muita importância ao seu progresso. Contudo, tome cuidado ao nadar ou praticar qualquer esporte aquático. Cuide da sua saúde. Não viaje.

LEÃO | Bom dia para tratar de assuntos ocultos e para elevar ainda mais sua inteligência, através de boas leituras e novos conhecimentos. Terá um bom relacionamento com os pais. Êxito no amor.

VIRGEM | Cuidado neste dia, para não perder a confiança das pessoas que são extremamente importantes para você. Lucros através do conjugue ou associações estão previstos e o trabalho renderá o necessário para você feliz.

LIBRA | Momento em que sua mente estará bastante alerta para obter novas e valiosas informações em relação aos amigos e parentes. Ótimos passeios. Tudo indica que, nos últimos dias do período, você voltará finalmente os braços do seu amor.

ESCORPIÃO | Será bem sucedido hoje, notadamente se adotar uma atitude otimista. Momento excelente para estudos, testes, férias, amor e contatos pessoais. Melhor ainda para contratar servidores, contar com favores, endosso ou fianças.

SAGITÁRIO | O sucesso que obtiver será repetido nos próximos dias, pois terá a colaboração de amigos e pessoas bem situadas financeiramente. Fará passeios agradáveis que redundarão em novas amizades. Êxito no campo profissional.

CAPRICÓRNIO | Boas notícias estarão previstas para você hoje. Terá resultados compensadores se trabalhar em família. Um pouco de desarmonia em sua vida conjugal, mas com compreensão, tudo acabará bem. Momento bom para viagens curtas.

AQUÁRIO | O fluxo é dos melhores para todas as associações, ao casamento, a vida conjugal e para unir- se a outra pessoa. Bom na saúde. A cor da sorte é a vermelha. Bom momento para entabular negócios e obter novos conhecimentos profissionais, para serem postos em prática brevemente.

PEIXES | Dia que lhe propicia alguns resultados satisfatórios, principalmente em se tratando de planos para o futuro. Todavia, deverá desconfiar em quem quer que seja, cuidar da saúde e evitar desordens que possam afetar sua moral. Vai melhorar.

LAZER COM CULTURA

www.recreativa.com.br

HORIZONTAIS:

1. Dança de salão de origem cubana, muito em voga nos anos 50
2. Auréola luminosa · Palavra francesa: **banho**
3. O fruto da *Vitis vinifera* · Peça do jogo de xadrez que só anda diagonalmente
4. Lento
5. Líder eclesiástico e político máximo entre os xiitas
6. Que não tem curvatura · Meio... filé
7. Banco de Sangue · Borrifar
8. Abreviatura (em português) de Liechtenstein · Elem. de comp.: **bico**, **tromba**
9. O povo que construiu Machu Picchu, no Peru · Peixe de carne saborosa
10. Mamífero carnívoro de focinho alongado e cauda comprida anelada · Uma saudação freqüente
11. Precede o valor dos dólares americanos · (Gir.) Caninha, pinga · As iniciais do político **Tancredo** (1910-1985)
12. Indivíduo da casta militar privilegiada da sociedade feudal japonesa
13. Vasilha em que se servem molhos à mesa.

VERTICAIS:

1. Nome de um famoso poema de Fernando Pessoa
2. Estado norte-americano com capital **Honolulu** · (Anat.) Cavidade, canal interno que contém ou por onde passa algo
3. Cobrir completamente de águas · Sigla da escola de Jornalismo da USP · (Estácio de) O fundador da cidade do Rio de Janeiro
4. O cobalto · Sem exceção de · Que existe no presente
5. Ter origem · Sigla do imposto que incide sobre todas as mercadorias e serviços
6. Estudo dos minerais ou das coisas sem vida · (Gir.) Tumulto, agitação
7. Tecido transparente, de linho ou algodão · Gordura ou banha · A légua japonesa
8. Elem. pref.: **cavalo** ou **diminuição** · Pôr à disposição de
9. Medida de idade, de existência · (Psicol.) Distúrbio mental no qual o indivíduo produz incêndios por prazer ou para descarregar tensões.

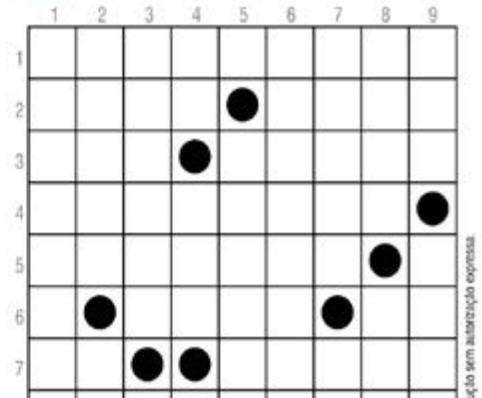

Direitos exclusivos de A Recreativa Ltda. Proibida a reprodução sem autorização expressa.

SOLUÇÃO

HORIZONTAIS: 1. Chachacha. 2. Halo. Baer. 3. Uva. Bago. 4. Vagaroso. 5. Abóbda. 6. Rolo. Ir. 7. BS. Aguar. 8. LIE. Ranco. 9. Inca. Atum. 10. Guan. Ou. 11. US. Uca. Tu. 12. Samurai. 13. Sineira.
VERTICAIS: 1. Chuva Oblqua. 2. Havai. Sinai. 3. Aagar. ECA. Su. 4. CO. Aa. Aual. 5. Bruto. ICMS. 6. Aborígene. Aal. 7. Calsa. Uno. Ri. 8. Ago. Fiorar. 9. Ana. Pirromania.

AME RICANO
www.recreativa.com.br
Veja quantas palavras você consegue montar usando obrigatoriamente as 3 letras em destaque, não necessariamente nesta ordem.
Forme sempre palavras de 4 letras ou mais.

VILELA TRANSPORTES
VT
TANGARÁ (65) 3326-5610
CAMPO NOVO (65) 9982-8643
SAPEZAL (65)3383-1496
ENCOMENDA DIARIAMENTE CAMPO NOVO DO PARECIS E SAPEZAL

TUT TRANSPORTES INFORMA
NOVO HORÁRIO:

Carros Novos
Atendendo Diariamente: Juína, Cuiabá, Diamantino, São José do Rio Claro e Vilhena-RO.
NA VIDA TUDO É PASSAGEIRO, NA TUT PASSAGEIRO É TUDO.
INFORMAÇÕES: 3326-1938 ou 3326-1948

PATRICIA TUR
Viagens e Turismo
Denise / Tangará: 06:50 h / Tangará / Denise: 12:30 h
TRANSPORTE DE PASSAGEIROS E ENCOMENDAS
JOSCELINO
Cel: 9987-7606
RESERVAS
Denise (65) 3342-1773
3342-1757
Tangará (65) 3325-1414