# Diário da Serra

>> ANO 17 / EDIÇÃO Nº 5.008
>> TANGARÁ DA SERRA - MT - BRASIL - SEGUNDA-FEIRA - 02 DE JUNHO DE 2014

O DIA-A-DIA DA NOTÍCIA

www.diariodaserra.com.br R$ 1,50


>>ESPORTE

**Tangará é campeã** no médio norte **de Basquete**

Pag.06

# Salão do Livro inicia hoje com mestre da literatura brasileira

Pag.03

Augusto Cury abre o evento em grande estilo

>>TEMPO HOJE

TANGARÁ DA SERRA - MT

**MÍNIMA** 15º C

**MÁXIMA** 24º C

Nublado pela manhã. Tarde de sol. Noite com nebulosidade.

>> COTAÇÃO

**DÓLAR**
**COMPRA:** R$ 2,23
**VENDA:** R$ 2,24

**EURO**
**COMPRA:** R$ 3,05
**VENDA:** R$ 3,05

>> ARROBA DO BOI GORDO

TANGARÁ DA SERRA - MT

**BOI** R$ 110,36
**VACA** R$ 102,60

Evento acontecerá a partir do dia 27

>>FESTANÇA

## Município inicia preparativos para o Arraiá da Serra

Nesse ano, o evento que promete repetir o sucesso da edição anterior, acontecerá nos dias 27, 28 e 29 de junho. Pag.05

Major Marins estava descansando em sua casa quando o fato aconteceu

>>INVESTIGAÇÃO

## Inquérito irá apurar **atentado contra major** Marins

Imagens da câmera de segurança instalada na casa do major irão ajudar na identificação dos bandidos. Pag.07


**Visite nosso estande no Salão do Livro**

**Adquira seu exemplar do Livro Memória e ajude a Associação Nosso Lar - Casa do Idoso**

O Salão do Livro acontece de 02 a 06 de Junho, das 8h às 22h, na Praça dos Pioneiros

Diário da Serra®

PROJETO MEMÓRIA

Apoio

SICREDI Gente que coopera cresce.

Unimed Vale do Sepotuba

**Leia uma das 26 Histórias do Livro e nos diga o que mais te chamou atenção, e concorra a uma Bike**

Apoio: BIG BIKES

O Diário da Serra firmou parceria com a Livraria Idéias para a comercialização dos exemplares do primeiro fascículo do livro Memória, estabelecendo que o recurso total arrecadado com as vendas, será repassado para a Associação Nosso Lar - Casa do Idoso, de Tangará da Serra.

*Artigo

# Crise de bons modos

Reza a cartilha politicamente correta, em seu vetusto ditame primeiro, que à espécie Homo sapiens, principalmente àquela nascida em solo tupiniquim, deve-se render toda boa-fé. Dá-se muito crédito ao brasileiro e, graças à cegueira hipócrita, qualquer crítica ao tal "povo" imediatamente é jogada no balaio da"síndrome de vira-lata". Ao sabor desse descalabro endêmico e cotidiano, restou fácil apontar o dedo para os (des) governos e culpá-los por nossas mazelas.

À sombra da selvageria comercial, há aqueles que enxergam tempos extremos, já que pensamento fartamente lucrativo. À barbárie política cumpre insistir na alcunha do mero "pessimismo de setores", outro logro lucrativo. Enquanto duelam pelas bordas recheadas com o metonímico catupiry da miséria sociocultural, o cerne da questão segue inominável. Dar nomes aos bois certamente não constará nos discursos dos candidatos ao trono planaltino.

Volto à minha infância, na tentativa de encontrar uma das sementes. Quando criança, na conturbada transição entre as décadas de 1980 e 1990, era bastante comum ouvir dos adultos que a delicadeza seria um sinônimo de viadagem. Na gigantesca e mazelar base da pirâmide social, um homem ornado de boas maneiras era viado. Sim, viado! "Chamar viado de 'veado' é coisa de viado", concluiu o genial Millôr Fernandes em entrevista ao editor Luiz Costa Pereira Júnior, para o primeiro número da revista Língua, em 2005.

Noutras palavras, considerando a hipocrisia tola que tinge a fantasia dos pobres de espírito, a maior fatia da população brasileira estava a demonizar os bons modos. Irrompemos o século 21 com pais ensinando aos filhos que a grosseria era uma espécie de falo hercúleo, sacrossanto dote para a vida em sociedade. Vistas como mera caçapa, a sobrevivência das meninas restou condicionada à escolha dentre brutos, ou seja,"não-viados". Uma tragédia antropológica, em suma.

Com a ascensão das redes sociais, a explosão horizontal da comunicação e a extraordinária exposição desse "jeitinho de ser", faz-se de besta quem diz não compreender como as relações alcançaram nível tão tensionado no Brasil contemporâneo, mormente feudal.

Afastados das boas maneiras — essa tentação demoníaca! —, seguimos atirando privadas do alto de arquibancadas de estádios de futebol; queimando ônibus como bandeira de protesto; acreditando em qualquer mentira que possa justificar a reunião da horda ignóbil que deseja fazer justiça com as próprias mãos, ainda que essa tal "justiça" compreenda um arco que vá de acorrentar um adolescente infrator ao assassinato de uma dona de casa inocente; e, por óbvio, comparecendo às urnas para cumprir o dever cívico de sustentar a "democracia de umbigo"vigente. E você ainda não sabe por que faltam bons modos na política brasileira?! Contar-lhe-ei a fórmula da pólvora: nossos políticos não vêm de Marte!

Em estado bruto — o sentido já desvelado à origem da expressão —, nascemos sob o signo da grosseria. Não há escolha, não há alternativa. Outrossim, permanecer grosseiro ao longo da vida é uma decisão. Há escolhas, há alternativas. Grosseiro é quem quer. E o nome do boi que anda chifrando a vida em sociedade é "crise de bons modos". Faz-nos bárbaros decadentes; idiotas com muito samba no pé e pouco raciocínio; boçais que optam acreditar que futebol é investimento e educação — lato sensu! — é perda de tempo; mamíferos de um Estado tetado. Uma crise grave. Gravíssima.

***HELDER CALDEIRA* é escritor e jornalista.***


Diário da Serra®
O DIA-A-DIA DA NOTÍCIA

Propriedade da Gráfica e Editora Diário da Serra Ltda - ME
ISSN 2238-6467
FUNDADO EM 11 DE NOVEMBRO DE 1996
Edição on-line desde 06 de setembro de 1997

ENDEREÇO
Av. Tancredo Neves, 1247-W, Jardim do Lago II • Tangará da Serra - MT CEP: 78300-000
Fone (65) 3326-4724 Fax 3326-6501

CIRCULAÇÃO
Tangará da Serra, Nova Olímpia, Denise, Arenápolis, Nortelândia, Nova Marilândia, Santo Afonso, Barra do Bugres, Campo Novo do Parecis e Sapezal.
Tiragem total: 1,5 mil exemplares

ADMINISTRATIVO
DIREÇÃO GERAL
Mano Reski
mano@diariodaserra.com.br
DIREÇÃO ADMINISTRATIVA
Silvana Tormes

REDAÇÃO
DIREÇÃO DE JORNALISMO
Fabiola Tormes
CONTATO
da@diariodaserra.com.br

DEPTO. DE ARTES
Gean Michel Lourenço Costa
Renan Bezerra do Nascimento
Reinaldo Manarim Neto
CONTATO
diariodaserra@terra.com.br

DEPARTAMENTO COMERCIAL
PUBLICIDADE E ASSINATURA
Diário da Serra Editora e Publicadora Ltda
Av. Tancredo Neves, 1247-W, Sala 01
CNPJ 10.285.184/0001-37

PUBLICIDADE LEGAL
E. Tormes & Cia Ltda-ME
Av. Tancredo Neves, 1247-W, Sala 02
CNPJ 14.048.120/0001-07

GRÁFICA
Gráfica e Editora Diário da Serra Ltda - ME
Av. Tancredo Neves, 1247-W
CNPJ 01.828.544/0001-09

CONTATO
diariodaserra@terra.com.br
65 3326-4724

CENTRAL DO ASSINANTE: 65 3326-6501
www.diariodaserra.com.br


# *Curtas

## Projeto Biofossas

Com participação de técnicos dos municípios de Tangará da Serra, Barra do Bugres, Denise, Porto Estrela e Arenápolis foi realizada em Nova Olímpia nos dias 27 e 28, a capacitação do Projeto Biofossas que está sendo desenvolvido na região pelo Pacto em Defesa das Cabeceiras do Pantanal. A capacitação, realizada nas dependências do CRAS (Centro de Convivência dos Idosos) teve como tema 'Cultivando a qualidade de vida da área rural nas cabeceiras do Pantanal' e teve como palestrantes, o professor do Ceprotec/Ipac, Abilio Luiz Colognese, Edna Cardoso e Rubens Filho do Instituto Trata-Brasil (São Paulo-SP), e Wilson Tadeu, que é pesquisador em Química Ambiental da Embrapa Instrumentação (São Carlos-SP), que apresentou os modelos aos participantes do evento. Na apresentação do projeto, o pesquisador Wilson Tadeu destacou que a biofossa trata as águas que poderão ser utilizadas como fonte de irrigação, principalmente para pomares e jardins. Ou, então também pode ser canalizada para uma fossa negra sem risco de contaminação do lençol freático.

### Quadrimestre I

A prefeitura de Nova Olímpia, por meio das secretarias de Finanças e Planejamento apresentou em audiência na noite de sexta-feira, 30, o relatório de gestão fiscal consolidado do município, referente ao primeiro quadrimestre de 2014 e com dados relacionados aos Poderes Executivo e Legislativo, além da administração indireta.

### Quadrimestre II

A apresentação aconteceu no auditório do Sindicato dos Trabalhadores Rurais e de acordo com a contadora Luzia Monteiro, o relatório cumpre com o que é estabelecido pela LRF, apresentando comparativos de limites de que trata a lei, despesas com pessoal, dívidas consolidada e imobiliária, além de demonstrativos de receitas entre outras operações.

### Febre Aftosa

Os produtores de Mato Grosso tem até o dia 10 de junho para comunicar a imunização do rebanho bovino e bubalino contra a febre aftosa. Durante o mês de maio, os pecuaristas mato-grossenses tiveram que vacinar os animais de até dois anos. A previsão é que nesta campanha sejam vacinados 12,6 milhões de animais, atingindo 100 mil propriedades rurais.

### Vacinação

A campanha de vacinação contra a gripe foi prorrogada até o dia 15 de junho. Isso porque a meta da campanha, que é de alcançar 80% de pessoas, não foi atingida. De 119.483 pessoas em Cuiabá que deveriam ter sido vacinadas, cerca de 60 mil receberam a dose. A vacina está disponível em todos os postos de saúde da capital durante este período.

# *Bastidores da Política

### Dívida

A dívida de Mato Grosso com os 141 municípios relativos aos atrasos de recursos da saúde é de R$ 22 milhões, referentes aos meses de março e abril deste ano que ainda não foram quitados. Mais uma vez, a judicialização da saúde foi apontada pelo secretário estadual de Saúde, Jorge Lafetá, como um dos principais fatores responsáveis pelos atrasos e pelos rombos no orçamento da Pasta a cada ano.

### Lixo

O cidadão que for flagrado jogando lixo em locais fora dos recipientes destinados à coleta, será alvo de multa em Barra do Garças. A pena consta do projeto de lei 017/2014, de autoria do vereador Odorico Ferreira Cardoso, o Kiko (PT), aprovado pelo Plenário da Câmara e encaminhado, nesta quarta (28), para sanção do prefeito Roberto Farias (PSD).

### Copa

A menos de 15 dias para o início do maior evento esportivo do mundo em Cuiabá, o turista brasileiro ou estrangeiro pode vivenciar o drama que vem sendo enfrentado pelo cuiabano nos últimos dois anos. As empresas contratadas pelo governo para executar as obras da Copa correm contra o tempo para amenizar o caos na mobilidade do trajeto do Aeroporto Marechal Rondon.

### Avanço I

Mato Grosso foi o Estado que mais avançou no índice de transparência na avaliação da Associação Contas Abertas, divulgado nesta sexta-feira,30. De penúltimo lugar na última medição feita em 2012, o estado passou a ser o 7º mais transparente do Brasil. Em uma somatória de índices que vão de zero a dez, Mato Grosso recebeu 6,90 como média, a maior do Centro-Oeste.

### Avanço II

O índice de transparência é formado basicamente por três avaliações, são elas: Conteúdo disponibilizado ao público em geral, Série Histórica e Atualização, Usabilidade. A média destas três avaliações formam o índice de transparência. O avanço somente foi possível com a parceira de várias secretarias do Estado, e mesmo órgãos externos.

### Liberado

O ex-secretário de Estado de Fazenda, Eder Moraes, foi liberado da penitenciária, em Brasília, onde estava preso desde o dia 21 deste mês. O Supremo Tribunal Federal expediu o alvará de soltura e ele deve chegar ainda hoje à capital mato-grossense. O horário de sua chegava não foi divulgado. O ex secretário Ele está proibido de manter contato com outros suspeito investigados pela PF.

### Encontro

O deputado federal Nilson Leitão, foi claro durante encontro do partido em MT, ao afirmar que "a sigla não estará no mesmo palanque que a presidente Dilma Rousseff". A resposta de Leitão surge em um cenário de apoio ao pré-candidato ao governo, Pedro Taques, em que o PP do deputado Ezequiel Fonseca destaca a intenção de pedir votos para os planos de reeleição de Dilma, na plataforma do pedetista.

### Crescimento

O orçamento de Lucas do Rio Verde estimado para o próximo ano deve chegar a R$ 200 milhões, valor 7% maior do que o projetado para o ano atual. Este assunto e as futuras obras que serão executadas pela administração local foram alguns dos assuntos discutidos entre vereadores e membros do Poder Executivo. Ao todo foram três encontros que fazem parte do processo de elaboração da LDO de 2015.

## Taques evita rebater acusações de Riva

*Ilustração: Renan Guzetto*

O senador Pedro Taques preferiu não responder as acusações feitas pelo deputado estadual José Riva (PSD) quanto à sua suposta participação nas investigações da operação Ararath. Para o pedetista, "o parlamentar tem o direito constitucional de se manifestar". "A sociedade de Mato Grosso conhece o deputado José Riva e me conhece. Não me cabe bater boca com ele. Eu responderia se fosse uma instituição, mas como não sou, o deputado fala o que ele quiser. É direito constitucional dele se manifestar, não vou bater boca", limitou-se a dizer. O social-democrata atribui a sua prisão preventiva, cumprida no último dia 20, a uma suposta articulação nos bastidores feita pelo senador. O deputado acredita que o pré-candidato ao governo do Estado pela oposição se aproveitou da condição de ex-procurador da República para tentar "aniquilar" seus adversários, uma vez que teria influência sobre membros do Ministério Público Federal (MPF).

PALESTRAS

# Salão do Livro inicia hoje com mestre da literatura brasileira

>> Rodrigo Soares
Redação DS

Começa hoje o maior evento literário do estado de Mato Grosso, o 3º Salão do Livro de Tangará da Serra. E para começar com o pé direito, hoje tem a presença ilustre do renomado Augusto Cury, que marca o primeiro dia do evento.

Médico psiquiatra, psicoterapeuta, escritor e sendo a principal atração do evento literário, o autor ministrará a palestra 'Pais Brilhantes, Professores Fascinantes', hoje no CTG Aliança da Serra, às 19h30. Seus livros já venderam mais de 16 milhões de exemplares somente no Brasil, tendo sido publicados em mais de 60 países. Ele ainda foi considerado pelo jornal Folha de São Paulo o autor brasileiro mais lido da década. O organizador do evento, Robson Rocha, acredita que em 2014 o Salão do Livro repita e até supere o sucesso do ano passado. "A expectativa é receber em torno de 20 mil visitações, sendo 4 mil por dia. A população está convidada, tem muitos livros promocionais, além de grande oportunidade de conhecer os autores", convidou Robson.

Vale destacar que a visitação tem entrada franca e conta inúmeras atividades literárias, como caricatura ao vivo, contação de história, lançamento de livros, apresentações teatrais, momento de autógrafos e comercialização de livros.

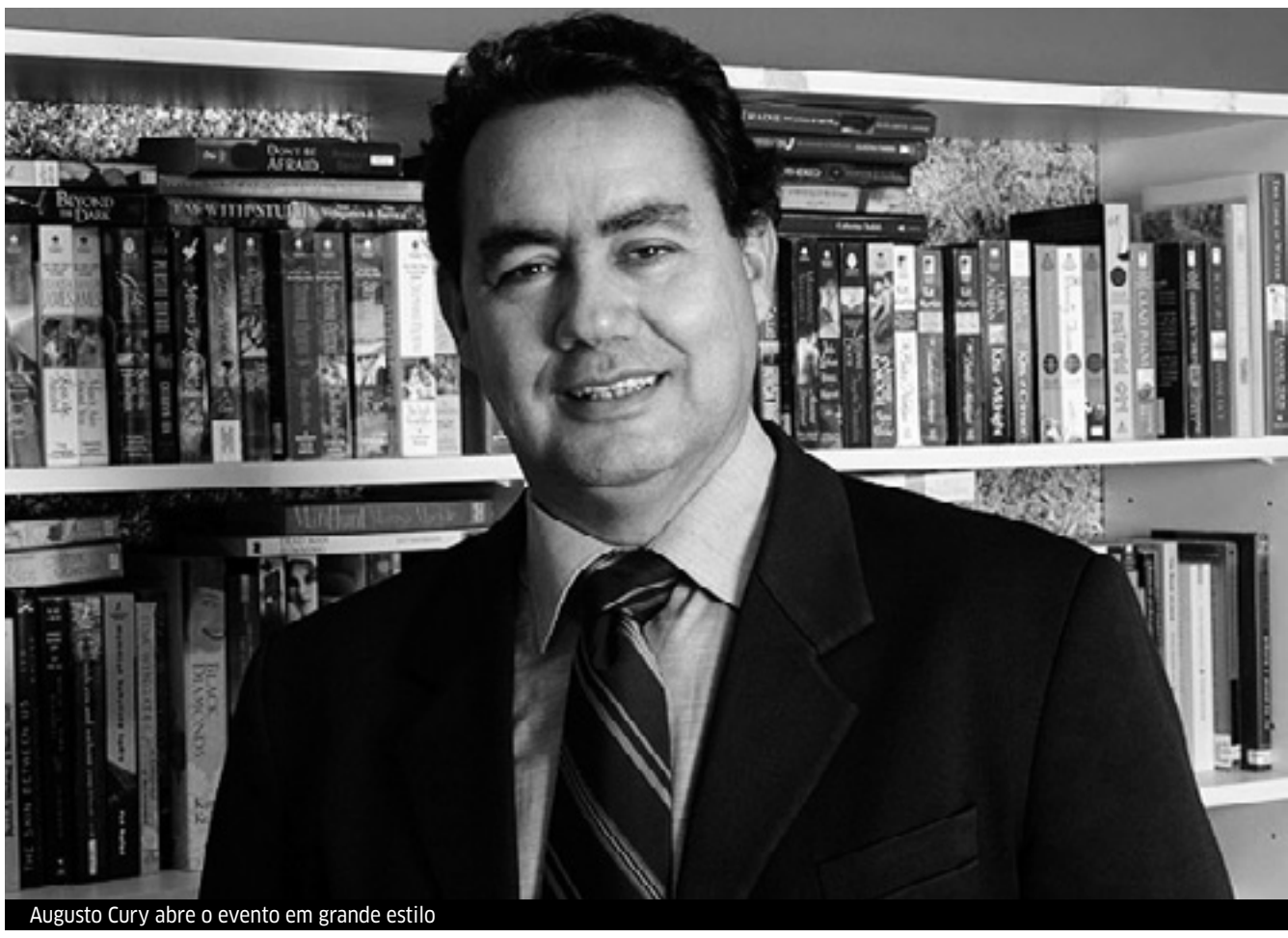
Augusto Cury abre o evento em grande estilo

MEMÓRIA

# Diário da Serra participará do evento

>> Rodrigo Soares
Redação DS

O Diário da Serras, pelo terceiro ano consecutivo, participará do Salão do Livro e neste ano, em especial, com relançamento e autógrafos do livro 'Memória', que foi produzido pelo DS e lançado em novembro do ano passado como parte das comemorações dos 17 anos do jornal.

Nas duas primeiras edições do Salão do Livro, o Diário da Serra participou expondo um pouco de sua história, além dos projetos desenvolvidos nesses 17 anos nas mais diversas áreas, com destaque à educação.

O livro faz parte de uma coletânea de reportagens escritas ao longo dos últimos dois anos sobre topônimos tangaraenses. Nele – Memória – estão relatados parte da história de 26 personalidades que através de seus trabalhos ou de suas famílias deram nomes a ruas e prédios públicos de Tangará da Serra.

Lançamento do livro aconteceu em novembro do ano passado

ORTOVIDA
PRODUTOS ORTOPÉDICOS
Viva bem com a Ortovida
Destaque Empresarial 2013
Nós da Ortovida produtos Ortopédicos agradecemos nossos colaboradores, clientes e parceiros, pelo mérito de mais um ano ser destaque empresarial.
Uma história de inovação, conquistas e superação nos trouxe até aqui. Para nós o reconhecimento empresarial é, acima de tudo, resultado da satisfação dos nossos clientes, da dedicação dos nossos colaboradores e da parceria dos nossos fornecedores. Mais uma vez, obrigado!
65 3311-1207 | 9680-2424
Rua Sebastião Barreto, 157-W, Sala 01 - Centro
Edifício Constantino, Tangará da Serra - MT

VERDE AMARELO

# Comércio de Tangará da Serra se prepara para a Copa do Mundo

>> **Rodrigo Soares**
Redação DS

**Pelas ruas e avenidas, também já é notável alguns veículos carregando a bandeira do Brasil**

A apenas 10 dias para o início dos jogos da Copa do Mundo, o comércio de Tangará da Serra já começa a se preparar para as vendas de camisetas e acessórios que trazem o verde e amarelo. Bandeiras e as famosas vuvuzelas – como são chamadas as cornetas – encabeçam a lista de preferência dos tangaraenses. De forma tímida, já é perceptível nas principais ruas e avenidas da cidade alguns pontos comerciais com objetos ou até mesmo roupas representando as cores do símbolo da seleção brasileira. De acordo com a vendedora de uma loja de eletrodoméstico de Tangará, promoções destinadas em especial para a época da Copa já se iniciaram há algumas semanas, com o objetivo de aquecer as vendas nos setores. "A população tem procurado nessa época também esse setor eletrodoméstico, principalmente para compra de televisores", relatou a vendedora, ao lembrar que no setor de celulares, por exemplo, as chamadas 'capinhas' verde amarelas estão sendo frequentemente procuradas pelos consumidores.

Pelas ruas e avenidas, também já é notável alguns veículos carregando a bandeira do Brasil. Em algumas calçadas, também pode se perceber, também de forma tímida, o verde e amarelo em algum ponto estratégico. O início dos jogos da Copa do Mundo acontecerá no próximo dia 12. Em Tangará da Serra, lanchonetes, shopping e pizzarias devem ser os principais pontos para a reunião dos torcedores.

Uma das lojas localizada na Avenida Brasil que está com a vitrine decorada

NOVIDADES

Centenas de pessoas visitaram a ExpoFlor no final de semana

## Mais uma carreta de flores deve chegar na Expoflor

>> **Rodrigo Soares**
Redação DS

A Associação de Pais e Amigos de Excepcionais (Apae) de Tangará da Serra está realizando desde a última quinta-feira, 29, a 5ª edição da ExpoFlor. Rosas, orquídeas, azaléias, lírios, begônias, gérberas e bonsais são apenas algumas das mais de 300 espécies de plantas ornamentais que chamaram a atenção dos visitantes logo no primeiro do evento. E para continuar fazendo com que milhares de pessoas comparecem até a ExpoFlor, mais uma carreta de plantas está prevista para chegar na próxima quarta-feira. "Sempre tem novidades, porque duas carretas já abasteceram o evento e chegou várias mudas que não tinha na primeira. Na próxima carreta, eles trazem o que vendem mais e outras espécies também", comentou a diretora da insituição, Madga Lupi, ao convidar a população para continuar comparecendo, e assim contribuindo com os alunos especiais. "Quero reforçar o convite pedindo para as pessoas virem visitar. Vai ter muitas novidades".

SALA DA MEMÓRIA

# Pioneiros recordam anos 70 de Tangará em exposição

Autoridades de Tangará da Serra estiveram presentes no evento alusivo ao aniversário da cidade

>> **Rodrigo Soares**
Redação DS

Em comemoração ao 38º aniversário de emancipação político administrativo de Tangará da Serra, o Departamento de Cultura, através da Sala da Memória, com apoio da Prefeitura de Tangará e Secretaria Municipal de Educação, realizou a exposição "Retrato de Tangará 1975", que teve início na noite deste sábado, 31, no Centro Cultural.

De acordo com a secretária de Educação, Iolanda Garcia, a exposição apresenta um conjunto de 40 fotografias, de um acervo de 147 imagens doadas à Sala da Memória pelo ex-secretário de Educação José Júnior Pimenta de Souza. "É muito importante mostrar hoje para a população como era Tangará e ao mesmo tempo reviver esses momentos sendo apresentado para a comunidade. Todo mundo que chega aqui tem uma história nova a aprender e uma velha a contar. É a história de tangará sendo contada para população", pontuou Iolanda, ao adiantar que outras atividades do mesmo gênero serão realizadas. "A Sala de Memória tem um acervo muito grande. Essa exposição temática irá acontecer ao longo do ano, então teremos outras sim", afirmou. A exposição acontecerá até o dia 26 desse mês, e funciona em horário comercial.

**CIÊNCIA E ARTE -** Durante a exposição, o Departamento de Cultura de Tangará da Serra, em parceria com a Universidade Estadual do Mato Grosso (Unemat) realizou a terceira edição do 'Sábado de Ciência e Arte', que tem como objetivo fortalecer e aprimorar a formação intelectual dos artistas. "É uma parceria com a Unemat onde os alunos estão participando como aula e os artistas locais estão tendo oportunidade de demonstrar seus trabalhos", disse a responsável pela Departamento de Cultura, Traudi Hoffmann.

FESTANÇA

# Município inicia preparativos para o Arraiá da Serra

>> **Rodrigo Soares**
Redação DS

**Serão disponibilizadas 20 tendas que serão sorteadas entre universidades e entidades de Tangará da Serra**

A administração municipal de Tangará da Serra já iniciou os preparativos para a realização de mais uma edição do Arraiá da Serra, festejo junino que irá fazer a alegria dos tangaraenses com bastante animação, apresentação de quadrilhas, comidas típicas e muito mais. Nesse ano, o evento que promete repetir o sucesso da edição anterior, acontecerá nos dias 27, 28 e 29 de junho, nas dependências do Módulo Esportivo. De acordo com a secretária de Turismo, Tatiani Diel, serão disponibilizadas 20 tendas que serão sorteadas entre universidades e entidades de Tangará da Serra.

"É interessante que as pessoas vão lá na secretaria de Turismo, façam o cadastro, e depois havendo mais de 20 interessados a gente faz um sorteio, feito na frente de representante de cada entidade para ser bem transparente", informou a secretária, ao destacar que a festança caipira já passa por processo licitatório, e por conta disso, ainda não foi definido a banda que irá animar ainda mais as três noites.

"A expectativa é sempre a melhor. Esperamos atingir um grande público nessa festa, evento que já é esperado por muitas pessoas. Acredito que a gente vai superar e vai ser muito bom mesmo", comentou Tatiani Diel, ao convidar desde já, toda a população para marcar presença no evento.

Secretária de Turismo, Tatiani Diel

NOVA OLÍMPIA

Na oportunidade, foi lançada a campanha do agasalho/2014

## Assistência Social entrega 700 cobertores para famílias

>> **Nelson Alves**
Assessoria

O frio chegou com intensidade à região. E em Nova Olímpia, a secretaria de Assistência Social, por meio do Centro de Referência de Assistência Social-CRAS, realizou na manhã de sexta-feira, 30 a entrega de 700 cobertores, beneficiando famílias carentes d município. O objetivo é de minimizar os impactos do frio, tornando a noite e até mesmo o dia de centenas de pessoas mais quente.

O ato de entrega aconteceu nas dependências do CRAS e foi acompanhado pelo prefeito Cristovão Masson, primeira dama e secretária de Assistência Social, Selma Masson, vereador Josimar de Lima, secretário Ailton Santiago (Indústria e Comércio), Suzy Passarello (Administração), Edson Noel da Silva (Seder) e Anselmo Manica (Gabinete) e servidores da secretaria de Assistência Social.

A secretária Selma Masson lembrou que os cobertores foram cedidos pela Secretaria de Estado de Trabalho e Assistência Social-SETAS, bem como foram adquiridos pela sua pasta com recursos próprios e lembrou que esse iniciativa tem a finalidade de levar calor e solidariedade à população em situação de vulnerabilidade social.

DIA MUNDIAL

# Programação do Meio Ambiente inicia hoje em Tangará da Serra

O projeto Plantio Eólico será outra atração do fechamento da semana comemorativa

>> **Rodrigo Soares**
Redação DS

Na próxima quinta-feira, 05 de junho, é comemorado o Dia Mundial do Meio Ambiente. Em Tangará da Serra, uma programação especial foi preparada pela Secretaria Municipal de Meio Ambiente (Semeia) para comemorar a data. De acordo com o secretário responsável pela pasta, Ander Santos, serão várias atividades desenvolvidas durante essa semana, iniciando hoje com rondas de conscientização, em parceira com Sema.

"No próximo dia 05 nós estaremos fazendo uma blitz educativa na Praça da Bíblia as 15h. Estarão conosco a Sema, o Samae e a Semeia. Vamos estar distribuindo aquelas sacolinhas nos automóveis e também mudas de algumas plantas", disse.

Ander Santos ainda informou que a Sema estará realizando um plantão no mesmo dia, também na Praça das Bíblia, com o objetivo de orientar a população e ao mesmo tempo acolher denúncias. "Aquelas denúncias que forem responsabilizabilidade da Semeia, vão estar nos passando, as que forem de responsabilidade da Sema, eles vão tomar os devidos procedimentos", enfatizou o secretário, ao destacar que também como forma educativa, a Semana do Meio Ambiente será finalizada com o projeto 'Vamos Preservar o Rio Sepotuba', do Rotary Clube. "Essa atividade acontecerá desde a estância Modelo até a Amazonas, conscientizando ribeirinhos, pescadores, e outros", contou. O projeto Plantio Eólico, Também do Rotary, será outra atração do fechamento da semana comemorativa. "Os balões serão soltos com algumas sementes dentro. Chega em uma determinada altura, ele explode e as sementes caem no solo, fecundando algumas espécies", explicou.

Para Ander Santos, a Sema do Meio Ambiente, além de enfatizar o trabalho constante de preservação, proporciona uma reflexão para os atos ambientais de cada cidadão. "O fato de você ter conhecimento não quer dizer que é consciente, porque você pode saber que está errado, mais não exercita essa consciência", finalizou o secretário, ao convidar toda a população tangaraense para abraçar a causa.

BASQUETE

# Tangará é campeã da fase médio norte de Basquetebol

>> Luciano Góis
Redação DS

Aconteceu no final de semana em Tangará da Serra a Divisão Estadual Aberto Masculino de Basquetebol, fase médio norte, competição esta que tem a realização da Federação Mato-grossense de Basquetebol e organização da Secretaria Municipal de Esportes, através da professora Marluci Micheli dos Santos.

O evento teve inicio no sábado e contou com a participação de duas equipes de Tangará da Serra e ainda Campo Novo dos Parecis e Diamantino.

A primeira partida da competição aconteceu no sábado, tendo em embate entre os dois times tangaraenses, sendo Tangará e Pedro Alberto Tayano, jogo este que resultou o placar de 68 a 23 em favor da equipe Tangará. Na segunda partida da competição aconteceu entre Diamantino e Campo Novo dos Parecis, jogo este que resultou em 59 a 26 em favor do time de Campo Novo.

Ainda no sábado, porém no período da noite, mais duas partidas foram realizadas, na primeira a equipe de Diamantino venceu o time Pedro Alberto Tayano por 72 a 33. Na segunda partida da noite, a equipe Tangará venceu Campo Novo pelo placar de 62 a 31.

Na manhã de ontem, a equipe de Campo Novo venceu Pedro Alberto Tayano por 49 a 23, já a equipe de Tangará venceu o time de Diamantino pelo placar de 53 a 47.

A competição foi disputada em chave única, onde todas as equipes se enfrentaram entre si, sendo considerada a grande campeã a equipe melhor colocada ao final da disputa. Com os resultados o time Tangará consagrou-se campeão da competição, tendo realizado três jogos e três vitorias, conquistando assim uma das vagas para a Divisão Estadual Aberto Masculino que acontecerá em Agosto, reunindo os campeões de todas as regiões. A equipe de Campo Novo ficou na segunda colocação e também disputará competição na fase estadual.

A equipe tangaraense conquistou a vaga para a fase estadual

O time tangaraense contou com um elenco de 11 jogadores, sendo eles: Wanderson, Lucas, Hugo, Danilo, Ubiraci, Gustavo, José, Matheus, Rodney, Rodrigo e Diego.

TORNEIO

# Torneio Verde é Vida contou com 9 equipes

>> Luciano Góis
Redação DS

Foi realizado ontem em Tangará da Serra o 1º Torneio Verde é Vida de futebol Society, competição esta organizada pela Ong Verde é Vida de Tangará da Serra. O torneio aconteceu no campo do modulo Esportivo.

A competição contou com a participação de 9 equipes, divididas em duas chaves, sendo a Chave A com 04 equipes e Chave B com cinco. Na primeira fase todas se enfrentaram entre si, classificando as duas melhores colocadas para a segunda fase (semifinal). Quem se consagrou campeão do torneio foi o time do Pé de Louro do Jardim dos Ipês que venceu o time do Doces Guerreiros na grande final por 1 a 0 e embolsou R$ 1.000.00. A segunda colocação ficou com a equipe do Doces Guerreiros que embolsou R$ 700,00.

O Torneio foi realizado no modulo esportivo e contou com 09 equipes

Participaram do torneio as equipes: Sport, Barcelona, Bombril, Marquinhos, Santa Izabel, Doces Guerreiros, Pé de Louro, Ajax e ADFC.

A organização agradeceu a todas as equipes e atletas que estiveram disputando o torneio e ainda a Secretaria Municipal de Esportes de Tangará da Serra por ceder o campo do módulo esportivo para que a competição fosse organizada.

BARRA DO BUGRES

# Continuam abertas inscrições do Torneio 24 horas

>> Luciano Góis
Redação DS

Continuam abertas as inscrições para o 1º Torneio Real Barra 24 horas de Futsal, competição esta que será organizada em Barra do Bugres e que dará uma premiação de R$ 6 mil entre os primeiros colocados, sendo R$ 3.000,00 para o primeiro, R$ 2.000,00 para o segundo e R$ 1.000,00 para o terceiro.

De acordo com Josemar, organizador do Torneio, muitas equipes não apenas de Barra do Bugres, como de toda a região já estão confirmadas na competição que promete ser uma inovação no futsal. "Este torneio é um pouco diferente do tradicional, terá inicio as 19h e irá rodar durante a noite e madrugada até que possa se conhecer o campeão", disse o organizador salientando ainda que o valor da inscrição será de R$ 200. Mais informações com os organizadores pelos telefones: (65) 9648-7406 ou (65) 9692-2608.

# Real Tangará coloca três equipes na semifinal

>> Luciano Góis
Redação DS

O Real Tangará Futebol Clube de Tangará da Serra, disputou no último sábado três jogos válidos pelas quartas de final da 3ª Copa Regional de Futebol de Base, competição esta organizada pelo Escolinha Meninos de Jesus de Barra do Bugres, com o apoio do Departamento de Base.

Na primeira partida a equipe tangaraense venceu o time de Nova Olímpia, jogo este valido pela categoria sub-12 (nascidos em 2002/2003), já na segunda partida o Real Tangará venceu o Aefex também de Tangará pela categoria sub-16 (nascidos em 1998/1999) pelo placar de 2 a 0. Já na terceira partida a equipe tangaraense venceu a Escolinha Meninos de Jesus de Barra do Bugres nos pênaltis por 3 a 1, após empatar em jogo normal de 0 a 0. As categorias do Real Tangará agora disputarão a semifinal da competição, porém aguarda seus adversários.

floral
floricultura & arquitetura
NÃO ESQUEÇA: datas importantes
têm que ter Flores
DISK-FLORES 3326-6024

ÁGUA SOL
MANUTENÇÃO E LIMPEZA
DE PISCINAS E PEDRAS
Venda e Construção de Piscinas em azulejo, fibra e vinil. Produtos e acessórios em geral.
Av. Brasil, 610-E, Centro
3326-7022
9617-3044

casa SPORT
3326-1984
ou
3326-1869

PERIGO

# Homem fica ferido após assalto registrado em saída de banco

>> **Rodrigo Soares**
Redação DS

**Apesar da aparente gravidade do fato, a vítima não corre risco de morte**

A Polícia Militar de Tangará da Serra registrou na noite deste sábado, 31, mais uma ocorrência de assalto. Dessa vez, o fato aconteceu quando a vítima José Ribeiro de Souza Junior, 46 anos de idade, saía de uma agência bancária, localizada na região central de Tangará da Serra. Segundo informações do Boletim de Ocorrência, dois criminosos anunciaram o assalto quando a vítima destravou a caminhonete Hilux, cor preta placa NDA 666. A vítima, que entrou em luta corporal com a dupla de assaltante , ficou feriada na região das costas ao ser atingida por um disparo da arma de fogo. Após isso, os criminosos entraram na caminhonete, e fugiram. Segundo informações levantadas pela reportagem do DS, a vítima foi socorrida por terceiros e encaminhada até um hospital particular da cidade. Apesar da aparente gravidade do fato, a vítima não corre risco de morte. Até o fechamento dessa edição, a caminhonete não foi recuperada. A Polícia Judiciária Civil investiga o caso.

Polícia Civil investiga o caso

VIOLÊNCIA

## **Empresário é agredido** e tem casa assaltada **em Tangará**

*Imagem ilustrativa*

Hilux foi recuperada com a ajuda de rastreador

>> **Rodrigo Soares**
Redação DS

Um empresário de Tangará da Serra foi agredido na manhã de sábado, durante assalto acontecido em sua residência, localizada no Parque das Mansões. Segundo informações do Boletim de Ocorrência, os assaltantes pilotavam uma motocicleta e renderam uma funcionária que trabalha na residência, no portão do local. Foi roubada uma espingarda calibre 12, joias, uma pistola e uma caminhonete Hilux cor branca. A caminhonete foi abandonada pelos assaltantes tempo depois após o roubo, nas proximidades da Linha 11. O veículo foi recuperado devido a ter rastreador. A Polícia Judiciária Civil investiga o caso.

INVESTIGAÇÃO

## **Inquérito é instaurado** para apurar atentado contra **major Marins**

*Foto WhatsApp*

Major Marins estava descansando em sua casa quando o fato aconteceu

>> **Rodrigo Soares**
Redação DS

A residência do comandante do 19º Batalhão da Polícia Militar de Tangará da Serra, major Marins, foi alvejada na noite desta sexta-feira, 30, por sete tiros. Alguns disparos atingiram a parede de um cômodo da residência, onde Marins estava descansando no momento, e outros tiros atingiram a parte metálica do portão da residência. Contudo, ninguém se feriu.

Segundo informações, dois homens chegaram em uma moto e efetuaram os disparos. Imagens de segurança instaladas na casa do major irão ajudar na identificação dos bandidos. "Estamos investigando e com certeza vamos ficam sabendo quem são eles", disse o Major. A Polícia Judiciária Civil instaurou o inquérito para apurar o caso.

PREJUÍZO R$ 28 MIL

## Funcionária de empresa é presa por estelionato

>> **Rodrigo Soares**
Redação DS

Uma mulher foi presa em flagrante na tarde deste sábado, 31, acusada de estelionato. O crime foi aplicado em um supermercado, onde a acusada trabalhava por pelo menos seis anos. De acordo com informações das autoridades policiais, o prejuízo ultrapassar o valor de R$ 28 mil. A acusada era fiscal de caixa, e em conjunto com quatro funcionários, efetuava o crime, que era feito quando algum cliente fazia comprar em convênios com o supermercado, e com a senha em mãos, a acusada cancelava a transação para ficar com parte do dinheiro. Em um armário da residência da acusada, ainda foram encontrados R$ 12 mil. A acusada, que está gestante, foi encaminhada para a cadeia feminina. Os outros quatro envolvidos também responderão judicialmente.

TANGARÁ DA SERRA

## Mulher grávida fica ferida em acidente

>> **Rodrigo Soares**
Redação DS

Um acidente registrado na rotatória da Avenida Ismael do Nascimento com a Lions Internacional deixou uma mulher grávida ferida. O fato aconteceu na noite deste sábado, 22, quando o motociclista colidiu no canteiro central do local, ocasionando a violenta queda. A muher grávida, que estava na garupa, sofreu um corte profundo no joelho. De acordo com informações do Serviço de Atendimento Móvel de urgência (Samu), aparentemente ambos os envolvidos não sofreram nenhuma fratura, apesar das escoriações pelo corpo. Segundo informações levantadas pela reportagem do DS, a princípio o bebê estaria bem. O acidente, segundo informações de testemunhas, aconteceu devido a falta de iluminação. A gestante foi encaminhada até o Hospital Municipal.

Destaque Empresarial
2013
ACITS
Unimed
CAFÉ
TANGARÁ
da SERRA
DESTAQUE EMPRESARIAL
2013
POR 11 ANOS CONSECUTIVOS,
E A CADA ANO, NOS SENTIMOS
MAIS RESPONSÁVEIS EM LEVAR
O MELHOR PARA SUA MESA.
TroCafé
Nosso negócio é café!

Agradecemos nossos colaboradores e clientes pelo prêmio Destaque Empresarial, esse reconhecimento é fruto de muita dedicação e nos motiva a busca da melhoria contínua para sermos a sua MELHOR opção
Destaque Empresarial
2013
ACITS
AGRO AMAZÔNIA
A sua melhor opção

8 DE JUNHO
(DOMINGO)
4º FIP
20º Festival de Pesca
de Barra do Bugres
SEJA FISGADO
PELA EMOÇÃO
1º
2º
3º
4º
5º
MOTOR RABETA
BARCO DE ALUMÍNIO
INSCRIÇÕES ATÉ
7 DE JUNHO
www.barradobugresmt.gov.br
SHOW
VIOLA UNIVERSITÁRIA
PREFEITURA MUNICIPAL DE
BARRA DO BUGRES
Desenvolvimento com participação

*Anuncie aqui
(65) 3326-6501

Diário da Serra
>> TANGARÁ DA SERRA - MATO GROSSO - BRASIL
SEGUNDA-FEIRA - 02 DE JUNHO DE 2014

# IMÓVEIS À VENDA - (65) 9987-5151

01) Casa na Vila Alta em laje, piscina, 15x45 ...500.000 em soja

02) Casa na Vila Alta com 2 quartos, suite, terreno de 15x45, piscina, porcelanato etc... 420.000.

03) BARBADA - Terrenos juntos no centro, de 15x30 cada terreno, com um barracão pré-moldado ...220.000.

04) Área comercial no Rodoanel 50 x 100. R$ 170.000.

05) Prédio comercial no centro, 6 sala no andar superior, salão comercial em baixo, todos alugados, rende 5 mil de aluguel... 850.000.

06) Terreno de 15x45 no centro, próximo a Vivo, fundos da Prefeitura. ...500.000.

07) Terrenos juntos (2) medindo 15x45, todos murados com 3 metros de altura, próximo ao Parque das Mansões ...400.000

08) Dois terrenos juntos na Rua I comercial... 600.000.

09) Terrenos de 15x45, juntos no jardim paraíso .... 150.000.

10) Apartamento no centro, Edificio Athenas com,1 quarto, cozinha conjugada com sala, 48m², elevador, bom para casal, estudante etc... 110.000.00

11) Casa na Vila Alta toda em laje, 1 suite, 2 quartos, sala ampla, cozinha ampla, jardim de inverno 182m² de construção ...380.000

12) Área de 16 alqueires, ou seja, 400 mil m² no perímetro urbano, boa para loteamento... 8.000 reais m².

13) Terreno próximo a Unic 15x30, bom para Kit Netes rua 10. R$ 100.000.

14) Prédio comercial na Avenida Brasil, Vila Alta, 600m² com 8 salas, salão comercial em laje, 3 pisos ...1.200.000

15) Casa na Vila Alta, 2 suítes com close e armários, 1 quarto, 1 banheiro social, piscina, etc... 400.000.

16) Terreno de 15x45 na Vila Alta, próximo ao mercado prudente ... 200.000. Aceita proposta.

17) Casa no centro próximo a feira, em lage, 1 suite, 3 quartos amplos, cozinha ampla, sala ampla, terreno 15x45, portão eletronico ...350.000, aceita-se casa de menor valor.

18) Terreno na rua São João 360m² ....80.000

19) Terreno no Tarumã 10x25 rua 160... 45.000.

20) Imóvel comercial na Av: Mauá ...450.000.

21) Casa próximo ao Fórum, de laje, edícula e churrasqueira, murada, bem localizada. 250.000.

22) Terreno no Parque das Mansões de 15x30 ...185.000

23) Sitio de 11.5 Alqueres a 10 km do centro asfalto..60.000 por Alqueres.

24) Terreno no Parque das Mansões 15x30, a 50 metros de frente ao shoping ...300.000 Facilita o pagamento.

25) Terreno 16x80 na Av Nilo Torres comercial ...300.000

26) Terreno de 15x30 em frente a Valtra comercial... 160.000.

27) Terreno na Avenida Mauá em frente a La Carreta 28 de frente e 30 lateral Sinal Adesivos...$ 500.000.00.

28) Casa no centro próximo a rua I e Eletrica Pinheirão terreno 15x30...250.000.

29) Três terrenos juntos de 15x45 próximo a Associação dos Caminhoneiros. ...100.000.

30) Área comercial, de 6.6 há. medindo 126 de frente para o asfalto e 516 de fundos sentido Tangara x Campo-novo, perímetro urbano... 35.000 reais m².

31) Áreas comerciais de vários tamanhos no Rodoanel e Vários preços

32) Imóvel de 15x45 com casa toda em Laje antiga, na Vila Alta ...220.000,00.

33) Terreno próximo ao Fórum, de 15x75 bom para kitnetes .... 170.000

34) Pesqueiro no Rio Sepotuba, em alvenaria todo mobiliado 75x125 com plataforma de 5x13 no Calcário... 85.000

35) Terreno todo murado próximo ao Hospital Santa Ângela e Tancredo Neves ...370.000

36) Terreno no centro 15x30 em frente ao Banco Itaú... 700.000,00.

37) Terreno 15x45 no centro, próximo a Sthil Moto Serras e Soares Auto Eletrica ...500.000.00

38) Casa em alvenaria 200m², terreno 15x84 na linha 12, no condominio ...270.000

39) BARBADA... Casa semi pronta, faltando iluminárias e pintura com 180m² de alvenaria, terreno de 13x45 próximo ao jornal Diário da Serra... 110.000+ 60 parcelas do terreno de 1.380,00.

40) Chácaras de vários tamanhos localidades e preços.

41) Dois terrenos juntos de 15x45 todo murado próximo ao Fórum ....260.000

42) Área na Avenida Brasil, próximo ao Rodoanel 2.5 Hh. medindo 105x236 .... 65.000m².

43) Dois lotes juntos de 18 Alqueires cada, lote no Antônio Conselheiro, pastagens, energia, casa. 35km.... 250.000.

44) Dois lotes juntos no Antônio Conselheiro de 16 Alqueires cada lote, casa, energia, pastagens etc... 300.000.

45) Terreno de 15x45 comercial, no centro da cidade próximo a Caixa Econômica... 800.000

46) Casa na Vila Alta em laje, terreno de 15x45, 1 suíte com close e móveis embutidos, 2 quartos com móveis, área de festa, hidromassagem 300m² em construção , averbada pra financiamento... 650.000

47) Apartamento no Edifício Bologna. 3 quartos etc. 330.000,00.

48) Terreno de 15x45 no Parque das mansões, no centro do Parque... 300.000.

49) Sítio de 15 Alqueires todo em pastagem, terra roxa, 6 km da cidade com 2 aviários em funcionamento... 900.000.

50) Terreno 15x45 Murado no centro do Parque das Mansões ...300.000,00.

51) Fazenda há 30km de Tangará, toda em pastagem com 150 Alqueires, terras mistas, 300 metros do asfalto ...20.000,00 por Alqueires.

52) Quitinetes (3) já alugadas próximo a faculdade Unic ...150.000,00.

53) Troca-se apartamentos em Cuiabá por imóveis em Tangará no valor de ...270.000,00.

54) Terreno nos fundos do Shopping 15x24 ...120.000,00.

55) Imóvel no centro, esquina, 15x30 próximo ao Banco Santander, com uma casa construída toda em Laje, boa para clínica, e outros ...700.000,00.

56) Área de 2 Alqueires fundos da Ahanbi 5 km do centro ...200.000,00.

57) Terreno na Vila Alta de 15x45 com um barracão e casinha humilde nos fundos ...270.000,00.

58) Salão comercial na rua I, já alugado para o Estado ....800.000,00.

59) Salão comercial no Jardim dos Ipês Já alugado ...350.000,00.

60) Casa em alvenaria no centro próximo ao Hospital das Clínicas, boa para clínica, escritório, e outros. Com salão ao lado com renda de aluguel de 1.600.000,00.

61) Terrenos Juntos de 15x30 cada, bom para depósitos próximo a Avenida Brasil ...80.000,00.

62) Imóvel com 2 salões comerciais, casa boa, piscina. Terreno de 15x45 ...500.000,00. Aceita propostas

63) Imóvel 30x45, todo murado, próximo ao Parque das Mansões no Jardim Lago ...180.000,00.

64) Imóvel com 4 kitnets já alugadas no Tangará II ...150.000,00. Aceita proposta.

65) Xácara de 100 x 170 na linha 12 medindo 17.000 M² com poço Artesiano, com cerca pra criar arneiro.

65) Área de 100 x 170, toda cercada com arame liso pra carneiro, poço artesiano, agua corrente nos fundos, na linha 12, boa pra lazer...130.000 $

**AVALIAÇÕES E CONSULTORIAS COMERCIAIS, JUDICIAIS OU BANCÁRIAS EM QUALQUER TIPO DE IMÓVEIS**
CRECI 03983-MT

casa@campo
CORRETORA E IMOBILIÁRIA
CRECI - 1130 - J

CORRESPONDENTE AUTORIZADO CAIXA

TANGARÁ SHOPPING - SALA 63
TELEFONE - (65) 3326 -2107

PLANTÃO 24 HORAS
9638-9442

VENDAS E FINANCIAMENTOS DE IMÓVEIS

AVERBAÇÕES, CONTRATOS, AVALIAÇÕES, VISTORIAS.

ABRA CONOSCO SUA CONTA POUPANÇA E UNIVERSITÁRIA

### CENTRO

Apartamento com 68m² de construção contendo 2 quartos, sala, cozinha e Wc social e uma vaga na garagem. R$ 145.000,00.

Casa contendo 3 quartos, Wc, sala, cozinha, área de serviços, forro em madeira, (não financia) R$ 220.000,00.

Imóvel com 185m² de construção, sendo 3 quartos, sala, cozinha, Wc, área de serviços, madeiramento externo, peça com 2 dependências e 2 WCs. R$ 400.000,00.

Belo sobrado contendo no piso superior: 1suíte com móveis planejados e Wc em porcelanato com espaço para hidro, sacada e escritório; e no piso inferior: Sala, Cozinha com tampo em granito,1 suíte, varanda ampla,garagem, área de serviços, Wc externo, 1 quarto, toda em laje, janelas em Blindex, cerâmica Portinari. R$ 400.000,00.

### JARDIM AMÉRICA

Excelente imóvel com 190m² de construção sendo 1 suíte, 2 quartos, wc social, sala de estar, sala de jantar, cozinha, lavanderia, varanda, 2 jardins de inverno, forro em laje. R$ 380.000,00.

### JARDIM DO LAGO

Maravilhoso imóvel novo, com 261m² de construção contendo1 suíte máster, 2 suítes, sala de TV, cozinha externa com sala de estar e área de lazer com churrasqueira com balcão de mármore, toda em laje com platibanda, aquecedor solar, piscina e garagem para 2 carros, por R$ 850.000,00.

### JARDIM EUROPA

Casa nova, com 232m² de construção sendo 3 suítes onde 1 é com closet, sala, cozinha, lavanderia, garagem para 2 carros, área de lazer com churrasqueira e lavabo, janelas em Blindex, toda em laje, piso em porcelanato, gramada, cerca elétrica, portão eletrônico, R$ 500.000,00.

### JARDIM ITÁLIA

Salão comercial com 410m² de construção contendo sala de espera, escritório, 2 Wcs, sala de montagem, um lavador, possui ainda uma casa nos fundos com 92m² de construção que contém 1 suíte, 1 quarto, wc, área, cozinha, sala, forro em PVC, R$ 550.000,00.

### JARDIM SANTA LÚCIA

Casa e ponto comercial com 190+190m² de construção sendo 1 salão comercial no piso inferior e 3 quartos, sala, cozinha ampla e WC no superior. R$ 600.000,00.

### JARDIM PARAÍSO

Imóvel novo, com 125m² de construção contendo 1 suíte, 2 quartos, sala, cozinha, área de serviços e garagem, telhas em cimento, forro em gesso e janelas em blindex, R$ 195.000,00.

### TARUMÃ

Imóvel Novo contendo 1 suíte, 1 quarto, sala e cozinha estilo americano, forro em PVC, janelas em blindex, telhas em cimento, R$ 130.000,00.

Casa nova contendo 1 suíte, 2 quartos, Wc, sala, cozinha, lavanderia, garagem para 2 carros, forro em PVC R$ 155.000,00.

Imóvel novo, com 120m² de construção contendo 1 suíte, 2 quartos, sala, cozinha, área de serviços e garagem, telhas em cimento, forro em gesso e janelas em blindex, R$ 180.000,00.

Casa nova, pronta para financiar, contendo 1 suíte, 2 quartos, sala, cozinha, Wc, garagem em platibanda, lavanderia, forro em gesso, portão eletrônico, janelas em blindex, R$ 175.000,00.

### SANTA TEREZINHA

Quer investir, então que tal essa aquisição: 3 Apartamentos, sendo 2 com 1 quarto, Wc, sala, cozinha e lavanderia, e o 3º com1 quarto, Wc, sala, cozinha, lavanderia e 2 dispensas, R$ 150.000,00.

### JD. 13 DE MAIO

Com excelente localização, a apenas 150m da Rua 1, casa com 1 suíte, 3 quartos, sala, cozinha, garagem, edícula com 1 suíte, Wc externo, Churrasqueira, fogão à lenha, dispensa, lavanderia + 1 cômodo com 40m². R$ 280.000,00.

### BURITIS

Casa com 67m² de construção sendo 3 quartos, wc, sala e cozinha estilo americano e lavanderia, forro em gesso, telhas de barro, (em construção) entrega pronta para financiar, R$ 120.000,00.

### JARDIM ATLANTIDA

Casa muito bem localizada, pertinho do Shopping com 110m² de construção, sendo 1 suíte, 2 quartos, sala, cozinha, wc social, lavanderia, garagem, cerca elétrica e portão eletrônico, R$ 200.000,00.

### TERRENOS

Terreno no Buritis, medindo 11 x 25, no asfalto, R$ 32.500,00.

Terreno no Tarumã, murado nas laterais, próximo à creche, medindo 10 x25 R$ 45,000,00.

Do Jeito que você precisa, terrenos no Jardim Itália com vários tamanhos, a partir de R$ 68.000,00.

Terreno no Jardim Itália, no asfalto, medindo 12 x 39, R$ 70.000,00.

Terreno no Jardim Paraíso medindo 13 x 19, de esquina, no asfalto, R$ 75.000,00.

Terreno medindo 15 x 30 na Vila Alta, a 30 metros da Av. Brasil, R$ 75.000,00.

Terreno no Jardim Tangará II medindo 276,15 m², R$ 80.000,00.

Terreno no Jardim Tangará II medindo 316,75m², R$ 85.000,00.

Terreno na Vila Alta III, paralelo à Avenida Brasil, medindo 15 x 45, R$ 85.000,00 .

Terreno no Centro, murado, medindo 12,5 X 45 por apenas R$ 95.000,00.

Terreno bem localizado, medindo 12 x 39,5, próximo ao shopping, somente $ 115.000,00.

Terreno bem localizado no jardim do Lago, medindo 12,5 x 30, no asfalto, R$ 110.000,00.

Terreno no Jardim Floriza, sob esquina, no asfalto, medindo 15 x 30, R$ 180.000,00.

# JP IMÓVEIS

IMOBILIÁRIA CRECI: 06068-J/MT

**JOÃO PEDRO - FONE: (65) 9984-2556**
**E-MAIL: JPIMOVEISTGA@HOTMAIL.COM**

**FAZENDAS**

PROPRIEDADE DE 119 HA, TERRA ROXA DE PRIMEIRA A 7KM DA CIDADE. SENDO CASA, BARRACÃO PARA MÁQUINA, CURRAL, CERCA TODA EM AROEIRA, 4 REPRESAS COM PEIXE, 6.000 PÉS DE COCO PRODUZINDO ENERGIA, ETC. VALOR: 20.700 HA.

FAZENDA DE 294 ALQUEIRES PAULISTA SENDO 200 ALQUEIRES FORMADOS, LOCALIZADA NA REGIÃO DE BARRA DO BUGRES – MT, TERRA MISTA DE CULTURA, VÁRIAS DIVISÕES DE PASTOS, CASA DE SEDE, CURRAL, ENERGIA E ETC. VALOR: SOMENTE: R$ 8.600,00 POR ALQUEIRE.

FAZENDA DE 280 ALQUEIRES, COM 187 ALQUEIRES FORMADOS, NA REGIÃO DE NOVA FERNANDÓPOLIS, DIVIDIDA EM 13 PASTOS, CERCA BOA, TODA DE AROEIRA, CURRAL BOM, SEDE, ETC. VALOR: SOMENTE 10.000,00 POR ALQUEIRE.

FAZENDA DE 1.740 HECTÁRES-COM 1.000 HECTÁRES ABERTOS, TODA CERCADA, CERCA BOA TODA EM AROEIRA, TERRA MISTA, TOPOGRAFIA PLANA, NÃO TEM SEDE, A 110KM DE TANGARÁ DA SERRA. VALOR: SOMENTE R$ 2.500,00 POR HECTÁRE.

**OCASIÃO**
UM SÍTIO DE 30 ALQUEIRES, 100% FORMADO EM CAPIM BRAQUIARÃO, TODO LIMPO, LOCALIZADO NO CERRO VERMELHO A 15 KM DA CIDADE, TERRA DE CULTURA E BACURI, ÁREA DE DUPLA APTIDÃO (PECUÁRIA E LAVOURA), CERCA BOA TODA EM AROEIRA, CONTÉM 5 REPRESAS.

Vendido

SÍTIO LOCALIZADO A 10 KM DE TANGARÁ, 1.000 METROS FORA DO ASFALTO, PARTE TERRA ROXA E PARTE MIXTA, TODO FORMADO, BOM DE ÁGUA, CONTÉM 2 CASAS DE MADEIRA BOA, 2 BARRACÕES PRÉ MOLDADO SENDO UM PARA MÁQUINAS E OUTRO PARA ORDENHA, 2 AVIÁRIOS SENDO UM TOTALMENTE AUTOMATIZADO, 1 CURRAL E ETC. VALOR: R$ 750.000,00.

CHÁCARA DE 5 HECTÁRES, QUADRADA, DE 220X220, LOCALIZADA NA REGIÃO DO ARARÃO, A 3KM DA CIDADE, TODA CERCADA E COM ENERGIA. VALOR: SOMENTE R$ 150.000,00. PEGA-SE CASA DE MENOR VALOR NO NEGÓCIO.

CHÁCARA DE 1 HECTÁRE, COM MEDIDAS DE 40X250, LOCALIZADA NA REGIÃO DO ARARÃO, A 3KM DA CIDADE. VALOR: R$ 45.000,00.

UM TERRENO PARA PESQUEIRO NO RIO SEPOTUBA, NA REGIÃO DE NOVA FERNANDÓPOLIS. VALOR: R$ 38.000,00.

**CASAS / TERRENOS**

**OCASIÃO**
**CASA NO JARDIM DO LAGO,** CONSTRUÇÃO NOVA DE 283M², MUITO BARATA SOMENTE 2,050M², SENDO DUAS SUÍTES + UM QUARTO, WC SOCIAL, COZINHA PLANEJADA, SALA AMPLA, ÁREA DE SERVIÇO FECHADA, CHURRASQUEIRA BOA, COM BALCÃO DE PEDRA DE PRIMEIRA, GARAGEM PARA DUAS CAMINHONETES, ETC. VALOR: SOMENTE 580.000,00.

UMA CASA NO CENTRO DA CIDADE COM DOIS TERRENO EM FORMA DE L COM APROXIMADAMENTE 330M² DE CONSTRUÇÃO, COM 2 SUITES SENDO MOBILIADA E OUTRA EXTERNA, + 2 QUARTOS SENDO UM MOBILIADO, 2 SALAS, COZINHA PLANEJADA, WC SOCIAL, 2 DESPENSAS + WC EXTERNO, ÁREA DE SERVIÇO COM CHURRASQUEIRA ELÉTRICA, 2 GARAGENS PARA 5 CARROS, LAVANDERIA FECHADA, PISCINA GRANDE TODA ILUMINADA COM HIDRO E CASCATA ALTA DE PEDRA COM SALA DE MÁQUINA, CASA TODA JARDINADA E ARBORIZADA E ETC. TUDO ISSO SOMENTE R$600.000,00.

2 TERRENOS JUNTOS, LOCALIZADOS NA VILA ALTA III, POSIÇÃO DE SOMBRA. VALOR R$ 110.000,00. ACEITA-SE PROPOSTA.

CASA DE ESQUINA, TODA NA LAJE, LOCALIZADA NO JARDIM TANGARÁ I, PRÓXIMO AO BIG MASTER DA AV. BRASIL, SENDO UMA SUÍTE COM HIDRO E + DOIS QUARTOS, WC SOCIAL, SALA AMPLA, COZINHA PLANEJADA, GARAGEM PARA VÁRIOS CARROS, EDICULA COM CHURRASQUEIRA E BALCÃO DE PEDRA, UM QUARTO, WC EXTERNO, LAVANDERIA, ÁREA DE SERVIÇO E ETC. DOCUMENTAÇÃO PRONTA PARA FINANCIAR. VALOR: SOMENTE R$ 400.000,00.

TERRENO DE BICO AO LADO DO POSTO SHOPING DA RUA 01 DE FRENTE PARA AS DUAS AVENIDAS NILO TORRES E ISMAEL J. DO NASCIMENTO, EXCELENTE LOCALIZAÇÃO PARA PONTO COMERCIAL DIVERSO. VALOR: SOMENTE R$ 250.000,00.

CASA LOCALIZADA NO JARDIM DO LAGO, DE ESQUINA, CONSTRUÇÃO NOVA COM ACABAMENTO DE 1ª, TODA NO PORCELANATO, COM 280M² DE CONSTRUÇÃO, SENDO 1 SUÍTE COM CLOSET, COM JARDIM DE INVERNO + 2 SUÍTES, 1 ESCRITÓRIO, 2 SALAS, COZINHA, ÁREA DE SERVIÇO, DESPENSA, GARAGEM PARA 4 CARROS COM PORTÃO DE ELEVAÇÃO, E ETC. VALOR: SOMENTE R$ 650.000,00.

CASA NOVA RECÉM CONSTRUÍDA TODA EM LAJE, COM EXCELENTE LOCALIZAÇÃO NO CENTRO, DE ESQUINA, ACABAMENTO TODO DE PRIMEIRA, PISO TODO EM PORCELANATO, COM 235M² DE CONSTRUÇÃO, SENDO 3 SUÍTES, SALA, COZINHNA AMPLA PLANEJADA COM MÓVEIS DE 1ª E DISPENSA GRANDE, ESCRITÓRIO, ÁREA COM BALCÕES DE PEDRA, ÁREA DE SERVIÇO, WC EXTERNO, 2 GARAGENS COM PORTÃO ELETRÔNICO SENDO UMA PARA CADA RUA, SISTEMA DE SEGURANÇA COM MONITORAMENTO POR CÂMERA E CERCA ELÉTRICA. VALOR: R$ 600.000,00.

TERRENO DE ESQUINA COM ÓTIMA LOCALIZAÇÃO NO JARDIM PORTO SEGURO, MEDINDO 13X20 METROS, OU SEJA, 260M². VALOR: R$ 35.000,00.

CASA NO CENTRO, PRÓXIMO A ESTAÇÃO RODOVIÁRIA, TERRENO COM 20 METROS DE FRENTE, PONTO COMERCIAL, SENDO UMA SUÍTE + DOIS QUARTOS, WC SOCIAL, SALA, COZINHA, GARAGEM PARA TRÊS CARROS, ETC. VALOR: SOMENTE R$ 250.000,00.

TERRENO NA LIONS INTERNACIONAL, ÓTIMA LOCALIZAÇÃO, PRÓXIMO A OESTE VEÍCULOS, MEDINDO 24,214M2. VALOR: SOMENTE R$ 50,00/M².

CASA NO CENTRO DA CIDADE, PONTO COMERCIAL, COM SALÃO DE BELEZA NA FRENTE, DUAS SUÍTES + UM QUARTO, WC SOCIAL, MAIS UM QUARTO EXTERNO, ÁREA DE SERVIÇO MUITO GRANDE COM CHURRASQUEIRA E FORNO JUNTO ACOPLADO MUITO BOM, GARAGEM PARA DOIS CARROS OU MAIS, ETC. VALOR: SOMENTE 380.000,00.

APARTAMENTO NO EDIFÍCIO GÊNOVA I, APARTAMENTO TÉRREO, SENDO 1 SUÍTE +2 DORMITÓRIOS, W.C SOCIAL, SALA AMPLA PARA DOIS AMBIENTES, SACADA, COZINHA AMPLA COM BALCÃO DE GRANITO, ÁREA DE SERVIÇO, 1 VAGA NA GARAGEM, ÁREA DE LAZER COM CHURRASQUEIRA, PISCINA, SALÃO DE REUNIÃO, QUADRA E ETC. VALOR: R$ 160.000,00

TERRENO SOB ESQUINA COM ÓTIMA LOCALIZAÇÃO NO JARDIM TARUMÃ, RUA 140, MEDINDO 10X32 METROS, OU SEJA, 320M². VALOR: R$ 60.000,00.

**OCASIÃO**
18 HECTÁRES NO PERÍMETRO URBANO. VALOR: SOMENTE R$ 5,00M²

TERRENO DE ESQUINA NA VILA ESMERALDA, PONTO COMERCIAL, PRÓXIMO A AVENIDA LIONS INTERNACIONAL. VALOR: SOMENTE R$ 65.000,00.

TERRENO DE 15X30, SOB ESQUINA, NA VILA ESMERALDA, PONTO COMERCIAL. VALOR: R$ 55.000,00.

TERRENO DE 15X30, PONTO COMERCIAL NA VILA ESMERALDA. VALOR: R$ 55.000,00.

TERRENO DE 12.5X20, DE ESQUINA, RUA 26 COM A 130, JARDIM TARUMÃ. VALOR: 65.000,00.

APARTAMENTO NO EDIFÍCIO XAXIM, 3º ANDAR, NO CENTRO DA CIDADE. SENDO 1 SUÍTE + 2 QUARTOS, COZINHA PLANEJADA, SALA DE 2 AMBIENTES, ÁREA DE SERVIÇO E GARAGEM. VALOR: R$ 260.000,00.

Vendido

**Consulte no site abaixo: Fazendas, sítios, casas, terrenos e outros.**

**WWW.JPIMOVEISONLINE.COM.BR**

---

**OESTE VEICULOS LTDA**
Av. Brasil nº 1311 – S – Bairro Centro
Tangara da Serra – MT - CEP 78.300-000
Telefones:65-3325-0101 / 65-3325-0202

SIGA SEMINOVOS QUALIFICADOS MULTIMARCAS

**VEICULOS SEMI-NOVOS E USADOS**

| VEICULO | PLACA | ANO | KM | COR | OPCIONAL | COMB | ST | VALOR |
|---|---|---|---|---|---|---|---|---|
| CELTA 1.0 – 02PTS | NJH6923 | 08/09 | 78.597 | PRATA | BASICO | FLEX | | 15.000,00 |
| AGILE 1.4 LTZ | NPH1716 | 10/11 | 37.266 | VERDE | COMPLETO | FLEX | M | 28.000,00 |
| MONTANA 1.4 LS | OBK6495 | 12/13 | 75.397 | BRANCA | COMPLETA | FLEX | | 29.800,00 |
| FIESTA 1.6 SEDAN CLASS | NJE3832 | 09/10 | 59.935 | PRETO | COMPLETO | FLEX | | 25.500,00 |
| FOX 1.6 GII TREND - 04PTS | OBF2055 | 12/13 | 27.095 | PRATA | COMPLETO | FLEX | | 37.000,00 |
| S10 EXECUTIVE 4X4 | NPP1610 | 09/10 | 144.825 | BRANCA | COMPLETA | DIESEL | | 62.900,00 |
| S10 EXECUTIVE 4X2 | KAR2091 | 09/10 | 210.336 | BRANCA | COMPLETA | DIESEL | | 63.900,00 |
| SPIN 1.8 ADVANTAGE | OBE4079 | 13/14 | 13.937 | CINZA | COMPLETA | FLEX | C | 54.000,00 |

(V) VENDIDO // (R) RESERVADO // (C) CONSIGNADO // (I) INDISPONIVEL // (T) TRANSIÇÃO // (M) MUTUM // (P) CNP.

FAVOR NOS CONSULTAR ANTES DE QUALQUER NEGOCIAÇÃO.
CONSULTE-NOS PELOS FONES: (65)3325-0101 OU (65)3325-0202

TANGARA DA SERRA-MT., 27 DE MAIO DE 2014.

## IMÓVEIS

**ALUGA-SE**
Sobrado mobiliado no Jardim Europa, residêncial Imperial, com 3 quartos, sendo 1 suíte com closet, sala, cozinha e garagem. Tratar: 92157796/ 9617-5546/ 33291111 (comercial) (03/06)

**ALUGA-SE**
Casa no jardim Itália, reformada, com 3 quartos sendo 1 suíte, sala, cosinha, garagem, lavanderia e quintal grande. Tratar: 92157796/ 9617-5546/ 33291111 (comercial) (03/06)

## VEÍCULOS

**VENDE-SE**
S10 LS 20014/2014 (zero Km), do bingo de Sapezal, cor, branca, flex, já licenciada, por apenas R$ 66.000,00. Tratar: 9964-7148/9947-3011 (30-06)

**VENDE-SE**
Casa no Altos do Taruma Lote 11x29 com Piscina R$ 150,000,00 Aceito carro como parte de pagamento.
Com 03 quartos sendo 1 suite, 01 reversível com Biblioteca ou Closet e 01 de Hospede.Cozinha grande toda na cerâmica.Área de lazer com Piscina,churrasqueira e banheiro. Cômodos amplos. Casa simples mas muito aconchegante.Portão eletrônico, cerca elétrica. *Não Financia. Tratar: 65-9941-1440 (31/05)

TRACTOR PARTS seleciona para o cargo de AUXILIAR DE VENDAS. Contato pelo telefone (65) 3339-1256, falar com Kerly ou encaminhar currículo para Tangara@tractorparts.com.br" (31-05)

**MOLEZA**
Terreno centro, próximo ao Camelo e Rodoviária, Excelente para escritório, comércio, lojas, investimentos, 337m², aceita-se carro.Tratar: (65)9958-4811 ou (65)3326-0422 - CRECI / 1674 - MT. SITE: www.imoveisfazendas.com.br

**MAMÃO COM AÇÚCAR**
Vende-se um terreno comercial, localizado na rua 26, com 400m², excelente para comércio, oficinas, R$ 85.000,00, aceita-se carro. Tratar: Plantão (065) 3326-0422 – 9958- 4811(VIVO) – 8142-3581(TIM),Creci-1674/ MT, SITE: www.imoveisefazendas.com.br

**OCASIÃO**
Vende-se uma casa de alvenaria, com 03 quartos, sala, cozinha, wc, área fundos, mais 01 casa de madeira, asfalto, R$ 60.000,00. Aceita-se um carro. Tratar: Plantão (065) 3326-0422 – 9958- 4811(VIVO) – 8142-3581(TIM),Creci-1674/ MT, SITE: www.imoveisefazendas.com.br

**TERRENO TANCREDO**
Vende-se um terreno na avenida Tancredo Neves, excelente localização, aceita-se imóveis em Tangará. Tratar: Plantão (065) 3326-0422 – 9958- 4811(VIVO) – 8142-3581(TIM),Creci-1674/ MT, SITE: www.imoveisefazendas.com.br

**BARBADA**
Vende-se um terreno de 12x30m, com água e energia. Apenas R$ 15.000,00, documentação toda prova. Tratar: Plantão (065) 3326-0422 – 9958- 4811(VIVO) – 8142-3581(TIM),Creci-1674/ MT, SITE: www.imoveisefazendas.com.br

**400 HÁ X PERMUTA**
400 ha, Reserva do Cabaçal, boa de àgua documentação primeira, parte cercada, somente R$ 1.000,00/ha, aceita-se imóveis e carros. Tratar: Plantão (065) 3326 0422 - 9958 4811(VIVO) – Creci-1674/MT, SITE: www.imoveisefazendas.com.br

**OPORTUNIDADE**
Vende- se um terreno de 15x45m, na região central de Tangará da Serra. Excelente localização, escriturada, R$ 230.000,00. Tratar: Plantão (065) 3326-0422 – 9958- 4811(VIVO) – 8142-3581(TIM),Creci-1674/ MT, SITE: www.imoveisefazendas.com.br

**TROCO**
Vende-se ou troca-se, uma casa 03 quartos, sendo 02 suítes, sala, área, WC, cozinha, R$ 140 mil troca-se por uma casa de maior valor. Tratar; Plantão (065) 3326-0422 – 9958- 4811(VIVO) – 8142-3581(TIM),Creci-1674/ MT, SITE: www.imoveisefazendas.com.br

**UMA PECHINCHA**
Vende-se ou troca-se, por carro, uma área urbana, 15x80m, 1.200m², asfalto, ótima localização, R$ 70.000,00. Tratar: Plantão (065) 3326-0422 – 9958- 4811(VIVO) – 8142-3581(TIM),Creci-1674/ MT, SITE: www.imoveisefazendas.com.br

**BEIRA RIO**
Vende-se uma chácara na beira do Rio Sepotuba, com 45x150m, ótima localização, R$ 50 mil, aceita-se carro. Tratar: Plantão (065) 3326-0422 – 9958- 4811(VIVO) – 8142-3581(TIM),Creci-1674/ MT, SITE: www.imoveisefazendas.com.br

**PERMUTA**
140 há com 35 há Eucalipto plantada, excelente investimento, permuta-se por imóveis em Mato Grosso, preço e condições a combinar. Tratar: Plantão (065) 3326-0422 – 9958- 4811(VIVO) – 8142-3581(TIM),Creci-1674/ MT, SITE: www.imoveisefazendas.com.br

**GALINHA MORTA**
39.500m², na beira da MT-358, na região do Progresso, excelente localização, ótimo para construção de armazéns, comércio, investimentos, R$ 7,00/m², Aceita-se carro. Tratar: Plantão (065) 3326-0422 – 9958- 4811(VIVO) – 8142-3581(TIM),Creci-1674/ MT, SITE: www.imoveisefazendas.com.br

**BARRACÃO ALUGA-SE**
Distrito Industrial de Cuiabá, Barracão comercial e industrial, com mais 4500m², construção nova, excelente para Transportodora, deposito, comércio. Tratar: Plantão (065) 3326-0422 – 9958- 4811(VIVO) – 8142-3581(TIM),Creci-1674/ MT, SITE: www.imoveisefazendas.com.br

**TREVO 04 FOLHAS**
Vende-se uma casa de alvenaria, com 03 quartos, sala, cozinha, banheiro, garagem, piso cerâmica, murada, asfalto, jardim paraíso, R$ 110.000,00. Tratar: Plantão (065) 3326-0422 – 9958- 4811(VIVO) – 8142-3581(TIM),Creci-1674/ MT, SITE: www.imoveisefazendas.com.br

**CAMINHÃO X CASA**
Troca-se um caminhão caçamba, MB por uma casa, volta-se a diferença. Tratar: Plantão (065) 3326-0422 – 9958- 4811(VIVO) – 8142-3581(TIM),Creci-1674/ MT, SITE: www.imoveisefazendas.com.br

**300 ALQ X IMÓVEIS**
Vende-se ou troca-se por imóveis em Tangará, uma fazenda de 300 alq, região de Nova Maringá, R$ 5.000,00/ alq. Tratar: Plantão (065) 3326-0422 – 9958- 4811(VIVO) – 8142-3581(TIM),Creci-1674/ MT, SITE: www.imoveisefazendas.com.br

**BAITA NEGÓCIO**
02 terrenos comerciais na Rua Ismael do Nascimento(Rua 01), ótima localização mais 900m², estuda-se prazo e carro. Tratar: Plantão (065) 3326-0422 – 9958- 4811(VIVO) – 8142-3581(TIM),Creci-1674/ MT, SITE: www.imoveisefazendas.com.br

**BOM NEGÓCIO**
Vende-se , um salão comercial, mais 300m² de construção, ótima localização, R$ 350.000,00, troca-se por um sitio e carro. Tratar: Plantão (065) 3326-0422 – 9958- 4811(VIVO) – 8142-3581(TIM),Creci-1674/ MT, SITE: www.imoveisefazendas.com.br

**02 TERRENOS PARQUE**
Vende-se junto ou separado, 02 terrenos no parque, ótima localização, 30x30m, Próximo ao shopping, preço e condições a combinar. Tratar: Plantão (065) 3326-0422 – 9958- 4811(VIVO) – 8142-3581(TIM),Creci-1674/ MT, SITE: www.imoveisefazendas.com.br

**JAZIDA SÓCIO**
Uma jazida de Diamante, com estudo de prospecção, faltando um sócio, Oportunidade, condições a combinar. Tratar: Plantão (065) 3326-0422 – 9958- 4811(VIVO) – 8142-3581(TIM),Creci-1674/ MT, SITE: www.imoveisefazendas.com.br

**SOBRADO EM CUIABÁ**
Vende-se um sobrado no Bairro Santa Rosa, com 03 quartos, sendo 01 suíte, sala grande, copa, cozinha, WC social, área de serviço, toda murada, piso porcelanato, ótima localização, R$ 330.000,00, aceita financiar combinar.Tratar: Plantão (065) 3326- 0422 – 9958- 4811(VIVO) – 8142-3581(TIM),Creci-1674/ MT, SITE: www.imoveisefazendas.com.br

**02 CHÁCARAS 3000 M²**
Vende-se uma chácara com 3000m², próximo a cidade, excelente para moradia, lazer, hortifrutogranjeiro, R$ 75.000,00. Tratar: Plantão (065) 3326- 0422 – 9958- 4811(VIVO) – 8142-3581(TIM),Creci-1674/ MT, SITE: www.imoveisefazendas.com.br

**CHÁCARA X CASA**
Vende-se ou troca-se por uma casa, uma chácara, próximo a cidade, com energia, R$ 70.000,00. Tratar; Plantão (065) 3326-0422 – 9958- 4811(VIVO) – 8142-3581(TIM),Creci-1674/ MT, SITE: www.imoveisefazendas.com.br

**BAIXOU O PREÇO**
Vende-se uma casa de alvenaria, contendo, 02 quartos, sala, cozinha, wc, apenas R$ 55.000,00. Vila Alta III. Tratar: Plantão (065) 3326-0422 – 9958- 4811(VIVO) – 8142-3581(TIM),Creci-1674/ MT, SITE: www.imoveisefazendas.com.br

**FINANCIAMENTO**
Vende-se uma casa alvenaria, 04 quartos, sendo 01 suíte, sala, cozinha, wc, área de serviço, piso cerâmica, forro PVC, apenas R$ 135.000,00. Tratar: Plantão (065) 3326-0422 – 9958- 4811(VIVO) – 8142-3581(TIM),Creci-1674/ MT, SITE: www.imoveisefazendas.com.br

**9.500 HÁ - SOJA**
Região do Xingu, 2.900 há plantado soja, terra plana e argilosa,escriturada, R$ 3.500,00/ha. Condições a combinar. Tratar: Plantão: (065)-9958-4811(Vivo)/(065)-8142-3581(TIM) – Creci-1674/ MT, SITE: www.imoveisefazendas.com.br

**1000 HÁ X R$**
1000 há com 220 há pasto, 70% plana, Trairão-PA, próximo a BR-163 asfalto, sede, curral, rica em água, 400 cabeças de gado, R$ porteira fechada R$ 4.000,00/ há. Tratar: Plantão (065) 3326-0422 – 9958- 4811(VIVO) – 8142-3581(TIM),Creci-1674/ MT, SITE: www.imoveisefazendas.com.br

**CASA CENTRO**
Vende-se uma casa próxima ao Banco Itaú, 03 quartos sendo 01 suíte, 02 salas, garagem, wc, área de serviço, murada, terreno 15x30m, R$ 450.000,00, aceita-se imóveis em Cuiabá. Tratar: Plantão (065) 3326- 0422 – 9958- 4811(VIVO) – 8142-3581(TIM),Creci-1674/ MT, SITE: www.imoveisefazendas.com.br

**02 CASAS FINANCIAR**
Vende-se 02 casas de alvenarias, contendo cada uma, 02 quartos, sala, cozinha, wc, garagem, novinha em folha, toda documentação para financiamento, terreno no asfalto, apenas R$ 140.000,00.cada uma, Aceita-se carro e prazo. Tratar: Plantão (065) 3326-0422 – 9958- 4811(VIVO) – 8142-3581(TIM),Creci-1674/ MT, SITE: www.imoveisefazendas.com.br

**CASA PRIMEIRA**
Vende-se uma casa no Parque das mansões, com 03 quartos, sendo 01 suíte, sala grande, cozinha, WC social, garagem, área fundos com quarto e banheiro, toda murada, acabamento de primeira, ótima localização, preço e condições a combinar. Tratar: Plantão (065) 3326-0422 – 9958- 4811(VIVO) – 8142-3581(TIM),Creci-1674/ MT, SITE: www.imoveisefazendas.com.br

**CASA 35 MIL**
Vende-se uma casa de alvenaria, com 01 suíte, sala, cozinha, área edícula, wc, apenas R$ 35.000,00. Tratar: Plantão (065) 3326-0422 – 9958- 4811(VIVO) – 8142-3581(TIM),Creci-1674/ MT, SITE: www.imoveisefazendas.com.br

Vendido

**ALFREDO ACÁCIO NUERNBERG ME** - CNPJ 02.676.040/0001-83 torna público que requereu à SEMMAE (Secretaria Municipal de Meio Ambiente) a Licença de Operação para a atividade de Comércio Atacadista De Máquinas Aparelhos e Equipamentos para uso Agropecuário na Vila Esmeralda: Avenida Lions Internacional, 1907 W, município de Tangará da Serra – MT. 30 de maio de 2014.

O Sindicato do Comércio Varejista de Tangará da Serra - Sincovatan, vem através desta, solicitar a divulgação conforme o Cláusula Décima Quarta da Convenção Coletiva de Trabalho de 2013/2015, que no dia 07/06/2014, sábado será permitido o funcionamento do comércio até às 18:00 horas em virtude do DIA DOS NAMORADOS (12/06/2014).

CARTÓRIO DO REGISTRO CIVIL E ANEXO
DISTRITO DE SÃO JORGE
COMARCA DE TANGARÁ DA SERRA
ESTADO DE MATO GROSSO
RUA SANTA CATARINA S/Nº.
VANDERSON MARTINEZ DE SOUZA
TABELIÃO

## EDITAL DE PROCLAMAS Nº. 530

FAÇO SABER QUE PRETENDEM CONTRAIR O ESTADO CIVIL DE CASADOS E APRESENTARAM OS DOCUMENTOS EXIGIDOS PELO ARTIGO 1.525 Nº. I-II-III-IV-V, DO CÓDIGO CIVIL BRASILEIRO.
OS CONTRAENTES:
**ELE:** ROMILDO APARECIDO QUEIRÓZ.
**ELA:** TAINA FERNANDA DE SA.

ELE, NATURAL DE TANGARÁ DA SERRA - MT.
NASCIDO EM 25 DE MAIO DE 1.985.
PROFISSÃO: TÉCNICO ELETRICO.
ESTADO CIVIL: SOLTEIRO.
RESIDENTE E DOMICILIADO: NESTE MUNICÍPIO - TANGARÁ DA SERRA- MT.
FILHO DE VALDEMAR QUEIRÓZ.
E DONA MARIA APARECIDA DE SOUZA QUEIRÓZ.

ELA, NATURAL DE: NOVA GRANADA - SP.
NASCIDA EM 18 DE OUTUBRO DE 1.995.
PROFISSÃO: DO LAR.
ESTADO CIVIL: SOLTEIRA.
DOMICILIADA EM: NESTE MUNICÍPIO - TANGARÁ DA SERRA - MT.
FILHA DE: DONIZETE ALVES DE SA.
E DE DONA: APARECIDA SOARES DOS SANTOS SA.

SE ALGUEM SOUBER DE ALGUM IMPEDIMENTO, OPONHA-SE NA FORMA DA LEI, LAVRO O PRESENTE PARA SER AFIXADO EM CARTÓRIO NO LUGAR DE COSTUME DURANTE O PRAZO DE 15 DIAS CONSECUTIVOS.

**DISTRITO DE SÃO JORGE – MT.** 14 DE MAIO DE 2.014.

CARTÓRIO DO REGISTRO CIVIL E ANEXO
DISTRITO DE SÃO JORGE
COMARCA DE TANGARÁ DA SERRA
ESTADO DE MATO GROSSO
RUA SANTA CATARINA S/Nº.
VANDERSON MARTINEZ DE SOUZA
TABELIÃO

## EDITAL DE PROCLAMAS Nº. 531

FAÇO SABER QUE PRETENDEM CONTRAIR O ESTADO CIVIL DE CASADOS E APRESENTARAM OS DOCUMENTOS EXIGIDOS PELO ARTIGO 1.525 Nº. I-II-III-IV-V, DO CÓDIGO CIVIL BRASILEIRO.
OS CONTRAENTES:
**ELE:** ROBERTO APARECIDO QUEIRÓZ.
**ELA:** MIRIAN PEREIRA DE OLIVEIRA.

ELE, NATURAL DE TANGARÁ DA SERRA - MT.
NASCIDO EM 09 DE DEZEMBRO DE 1.981.
PROFISSÃO: PEDREIRO.
ESTADO CIVIL: SOLTEIRO.
RESIDENTE E DOMICILIADO: NESTE MUNICÍPIO - TANGARÁ DA SERRA- MT.
FILHO DE VALDEMAR QUEIRÓZ.
E DONA MARIA APARECIDA DE SOUZA QUEIRÓZ.

ELA, NATURAL DE: MANDAGUACU - PR.
NASCIDA EM 24 DE ABRIL DE 1.982.
PROFISSÃO: DO LAR.
ESTADO CIVIL: SOLTEIRA.
DOMICILIADA EM: NESTE MUNICÍPIO - TANGARÁ DA SERRA - MT.
FILHA DE: JOSÉ PEDRO DE OLIVEIRA.
E DE DONA: MARIA DA SILVA OLIVEIRA.

SE ALGUEM SOUBER DE ALGUM IMPEDIMENTO, OPONHA-SE NA FORMA DA LEI, LAVRO O PRESENTE PARA SER AFIXADO EM CARTÓRIO NO LUGAR DE COSTUME DURANTE O PRAZO DE 15 DIAS CONSECUTIVOS.

**DISTRITO DE SÃO JORGE – MT.** 14 DE MAIO DE 2.014.

## LAZER COM CULTURA

www.recreativa.com.br

**HORIZONTAIS:**

1. Uma das coordenadas geográficas terrestres
2. Preparar o medicamento prescrito em receita - Uma resposta positiva
3. **Tu**, em certos casos - Museu da Imagem e do Som - O antimônio, em química
4. A flor simbólica nacional - Um homem canonizado
5. Arte divinatória através de cartas - Vento frio impetuoso e seco que castiga as zonas costeiras do mar Adriático
6. Que é próprio da cidade - Instituto Butantã
7. O único número primo par - Glândula mamária
8. Precede o **nono**
9. História de incidentes
10. Criada de uma dama nobre - O... acelerador do ciclista
11. Diz-se de mal, doença caraterizada por difusão excepcionalmente rápida e vasta
12. Sentir profunda aversão por - A partir de
13. (Fig.) Graça - Uma característica das flores.

**VERTICAIS:**

1. A distância angular de um ponto da superfície terrestre ao equador - Em seguida a
2. Um animal como a galinha ou o avestruz - Anedota
3. O níquel - O **Er**, elemento químico do grupo das terras raras - Cor azul intensa
4. A atriz **Giulia**, do teatro e TV - Zona fértil do deserto - O meio do... pedaço
5. O diafragma do olho - Morada humilde
6. Qualquer ato cuja finalidade seja pôr obstáculos à atividade de alguém
7. Precede o valor dos dólares americanos - É essencial na gravata - Sumido, desaparecido
8. Divisão administrativa de município ou cidade - Carne própria para ensopados
9. Nome que os índios davam aos europeus - Anotação que explica o sentido de uma palavra ou de um texto.

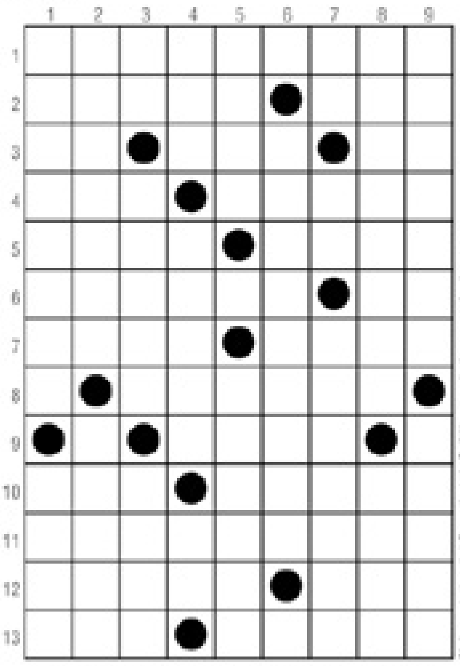

Teste seus conhecimentos com nossas revistas mensais!

Em cada página um novo desafio!

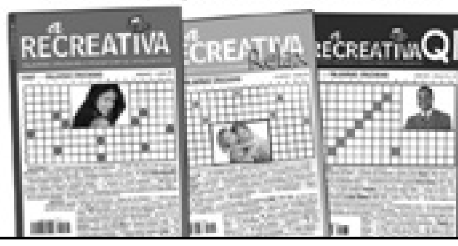


## CINESHOP

www.cineshoptga.com.br

CLUBE DO ASSINANTE

*Vá ao CINESHOP com a carteirinha do Clube do Assinante e pague meia entrada SEMPRE!*

**Sala 01**

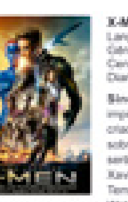

**X-MEN DIAS DE UM FUTURO**
Lançamento Nacional - Dublado
Gênero: Ação / Ficção Científica
Censura: 10 anos - Duração: 2:20 horas
Diariamente as: 16:20 - 18:40 e 21:15 Horas

**Sinopse:** No futuro, os mutantes são caçados impiedosamente pelos Sentinelas, gigantescos robôs criados por Bolivar Trask (Peter Dinklage). Os poucos sobreviventes precisam viver escondidos, caso contrário serão também mortos. Entre eles estão o professor Charles Xavier (Patrick Stewart), Magneto (Ian McKellen), Tempestade (Halle Berry), Kitty Pryde (Ellen Page) e Wolverine (Hugh Jackman), que buscam um meio de evitar que os mutantes sejam aniquilados. O meio encontrado é enviar a consciência de Wolverine em uma viagem no tempo, rumo aos anos 1970.

**Sala 02**

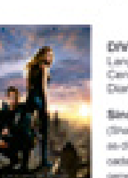

**DIVERGENT**
Lançamento - Dublado - Gênero: Ação / Ficção Científica
Censura: 14 anos - Duração: 2:20 horas
Diariamente as: 16:00 e 21:05 Horas

**Sinopse:** Na futurística Chicago, quando a adolescente Beatrice (Shailene Woodley) completa 16 anos ela tem que escolher entre as diferentes facções que a cidade está dividida. Elas são cinco, e cada uma representa um valor diferente, como honestidade, generosidade, coragem e outros. Beatrice surpreende a todos e até a si mesma quando decide pela facção dos destemidos, escolhendo uma diferente da família, e tendo que abandonar o lar. Ao entrar para a Dauntless, ela torna-se Tris e vai enfrentar uma jornada para afastar seus medos e descobrir quem é de verdade. Além disso, Tris conhece Four, um rapaz mais experiente na facção que ela, e que consegue intrigá-la e encantá-la ao mesmo tempo.

**Sala 02**

**O ESPETACULAR HOMEM ARANHA 2 – A AMEAÇA DE ELECTRO**
Continua - Dublado - Gênero: Ação / Fantasia / Aventura
Censura: 10 anos - Duração: 2:20 horas
Diariamente as: 18:35 Horas

**Sinopse:** Mas em O Espetacular Homem-Aranha™ 2: A Ameaça de Electro, Peter Parker descobre que um conflito ainda maior está à sua espera. É ótimo ser o Homem-Aranha. Para Peter Parker (Andrew Garfield), não há nada melhor do que se balançar entre arranha-céus, ser um herói e passar o tempo com Gwen (Emma Stone).

O Cineshop Tangará reserva o direito de alterar a Programação sem prévio aviso.

Na 3ª e 5ª Feira, e de 6ª Feira a Domingo em todos os horários
Inteira: R$ 12,00 Meia: R$ 6,00

Promoções

Segunda promocine
Preço único: R$ 6,00
**Exceto feriados**

Quarta cine
Na 4ª feira em todas as sessões
Inteira: R$ 8,00 Meia: R$ 4,00 *
**Exceto feriados**

# *Horóscopo

DÊEM UMA PASSADINHA NO BLOG
WWW.FARINHANACOZINHA.BLOGSPOT.COM
E ENCONTREM RECEITINHAS FÁCEIS,
PORÉM CHEIAS DE AROMA E SABOR.

**ÁRIES |** As associações e sociedades de cunho afetivo ou comercial, estarão muito estimuladas. Libere todo seu carinho e prepare-se para receber em troca muitas alegrias. Esteja atento às pequenas gentilezas e atenções, pois elas irão lhe render muitas alegrias.
**TOURO |** No trabalho, maior habilidade diplomática, senso estético e criatividade, trazendo grande progresso material. Possibilidade de surgimento de sentimentos de desconfiança em relação a seus novos sócios. Procure ser mais prático e observador.
**GÊMEOS |** Início de um novo ciclo na sua vida. Plena vitalidade física e confiança em si mesmo. Período favorável para desenvolver atividades que digam respeito as suas motivações mais profundas. Cotidiano dinâmico.
**CÂNCER |** Vênus dificultará o convívio familiar devido a divergências práticas e emocionais. Tendência a perder sua tranquilidade e privacidade no lar. Possibilidade de acumular mais dinheiro do que em outras épocas.
**LEÃO |** Uma mudança na sua maneira de se relacionar ou de se comunicar com as pessoas se fará necessária, para criar um melhor ambiente no lar e com a pessoa amada. Saiba o que você deseja em relação às pessoas.
**VIRGEM |** Mudanças na organização do cotidiano, nos estudos e no convívio com as pessoas. Procure não apenas se divertir, mas também definir o que quer. Até que isso se resolva, haverá a possibilidade de atritos na família.
**LIBRA |** Momentos de tranquilidade, de harmonia e de recuperação psíquica em seu lar. Certas dúvidas que lhe são peculiares não irão perturbá-lo tanto. Sentimentos amorosos confundidos por situações estranhas e enganosas. Melhora profissional e financeira e bastante êxito social.
**ESCORPIÃO |** Mudanças na organização do cotidiano, nos estudos e no convívio com as pessoas. Procure não apenas se divertir, mas também definir o que quer. Até que isso se resolva, haverá a possibilidade de atritos na família. Mudanças na organização do cotidiano, nos estudos e no convívio com as pessoas. Procure não apenas se divertir, mas também definir o que quer. Até que isso se resolva, haverá a possibilidade de atritos na família.
**SAGITÁRIO |** Período especialmente favorável para iniciar uma união, seja de cunho amoroso ou profissional. Certas facilidades permitirão um bom entrosamento entre você e as pessoas de seu convívio. Tome novas decisões. Acredite em si.
**CAPRICÓRNIO |** Vênus hoje, vai lhe dar inúmeras e ótimas chances de progresso social. O desejo de viver novas e intensas aventuras ao lado dos amigos, fará inclusive, que você acabe se distanciando um pouco da pessoa amada.
**AQUÁRIO |** Suas boas qualidades e habilidades, influenciarão de maneira benéfica, pessoas importantes para você, principalmente se estas forem colegas de trabalho. O trabalho, as empresas e o amor estão em bom aspecto.
**PEIXES |** Período em que poderá contar com as melhores condições nos negócios, nas especulações e obrigações sociais. Haverá melhoria no campo amoroso e familiar, se for mais atencioso. Use seus intuitos de maneira construtiva.

Vivo: 19 99939.0339 - Tim: 19 98206.0339
Oi: 19 98770.0339
bss@bssempresas.com.br

# *Novelas

## MALHAÇÃO - Globo

Anita tenta convencer Antônio a libertar Sofia. Ben encontra Anita e Sofia e liga para Ronaldo. O investigador Moura avisa a Ben que a polícia já está a caminho. Ben consegue alcançar Antônio e enfrenta o irmão. Clara avisa a todos no ensaio do musical que Anita e Sofia foram sequestradas. Ben inventa uma história sobre o pai de Antônio e o menino fica em choque. A polícia chega ao local do cativeiro.

## MEU PEDACINHO DE CHÃO - Globo

*Juliana comenta com Renato sobre a dificuldade de manter o posto de saúde*

Zelão elogia a capacidade intelectual de Serelepe para Rodapé. Gina diz à mãe que não votará em Ferdinando. O prefeito das Antas pede ao Padre Santo que avise a Juliana sobre o atraso no pagamento de seu salário. Juliana comenta com Renato sobre a dificuldade que ele terá de manter o posto de saúde. Juliana fala para Gina que terá de dar aula em outro lugar caso a prefeitura das Antas não tenha recursos para pagar seu salário. Renato fica desconcertado quando uma senhora oferece uma galinha como forma de pagamento de sua consulta médica.

## GERAÇÃO BRASIL - Globo

*Verônica e Jonas ficam presos*

Jonas (Murilo Benício) convida Verônica (Taís Araújo) para acompanhar a prova de reality com ele. Maria (Débora Nascimento) e outras ex-namoradas de Brian (Lázaro Ramos) detonam o guru na TV, e Evangelina (Bel Wilcker) o defende. Jack (Miele) acaba com o contrato de Maria, que fica ainda mais furiosa com Brian. Temporal deixa Verônica presa no mesmo local que Jonas. Um drone observa os dois.

## EM FAMÍLIA - Globo

*Marina diz a Clara que ela precisa decidir com quem ficar*

Virgílio fica chateado ao ver que Helena não se desfez de sua caixa de lembranças e decide sair de casa. Felipe se desculpa com Silvia por ter dito, na frente de Clara, que ela estava interessada em Cadu. Bárbara recebe flores de Lucas, deixando André incomodado. Chica conta para Luiza que Virgílio abandonou Helena. Dulce conhece Pedro Paulo, novo professor da faculdade. Luiza visita Virgílio no hotel. Marina prepara um jantar para Clara. Embriagado, Felipe atende uma criança e dá um diagnóstico errado. Jairo perde Bia no shopping, deixando Juliana nervosa. O paciente de Felipe dá entrada no hospital em estado crítico.

# *Curiosidades

## CHIQUITITAS - SBT

Açucena é anunciada vencedora do concurso literário durante a premiação. Açucena na verdade é Mili disfarçada. Na casa de Carol, Bruno (Bruno Autran) explica como era sua relação com Letícia, diz que namoraram, mas que se separaram e ele foi para o exterior. Bruno diz que só agora que voltou ao Brasil (9 anos depois) seus pais lhe deram uma carta que Letícia havia escrito. A carta revela que ela estava grávida dele. Carol entende que ele é o pai de Dani. Bruno fica feliz ao saber que é pai de uma menina e pede ajuda para Carol. Mili sobe ao palco vestida como Açucena para receber o prêmio. JP, que está na plateia, não percebe que se trata de Mili. No Café Boutique, Tobias prepara uma surpresa para Maria Cecília. Com a ajuda de algumas pessoas, o rapaz aparece para cantar, se declarar e pedir Maria Cecília em casamento. Ela aceita. Eduarda não aceita que sua filha, Maria Cecília, vai se casar com Tobias. Na escola, criam um perfil falso de Pata no twister. Janjão, Tatu e André vão tirar satisfação com ela, pois o perfil está falando mal de todos da escola. Pata fica surpresa. Eduarda diz que sairá de casa e Maria Cecília avisa que cancelou o catão de crédito da mãe. Na sala de aula, Pata acusa Janu de ter criado o perfil falso dela. Janu enfrenta Pata e diz que o perfil deve ser verdadeiro e ela está mentindo. Matilde vai até a mansão dos Almeida Campos falar para Carmen que recebeu uma carta dizendo que sabe tudo sobre o falso testamento e que ela não é Ernestina. Carmen leva Matilde ao porão do orfanato por desconfiar que outra pessoa, sem ser Cintia, escreveu a carta. Na escola todos olham de maneira rústica para Pata. André diz que acredita em Pata. Eduarda se vê obrigada a ir para uma comunidade por estar sem muito dinheiro. Eduarda encontra com Shirley Santana, que lhe leva até sua humilde residência. Carmen e Matilde andam pelos corredores do porão do orfanato, mas não encontram ninguém. Miguel está escondido nas paredes do porão. Carmen acha estranho não encontrarem ninguém, pois chegou a ouvir vozes. Matilde garante que são fantasmas e que Cintia deve ter enviado a carta. Antes de denunciar a página falsa de Pata, Samuca diz que irá tentar fazer uma coisa. JP vai ao orfanato falar com Mili.

## PECADO MORTAL - SBT

*P*icasso negocia compra de cocaína com Maria José. A traficante hesita em fechar negócio e Picasso diz que ele será o maior vendedor da droga no Rio de Janeiro. Ela revela para Maria José que existe uma mina abandonada no subsolo do morro do Pinguim que pode ser utilizado para armazenar a droga. Carlão conta para Otávio que descobriu que foi a Dorotéia que armou o programa de televisão que destruiu a imagem dele. O hippie percebe que Patrícia corre perigo e pede para Otávio ir atrás dela. Assim que Patrícia chega no terreno da nova escolinha, acontece uma forte explosão, mas ninguém fica ferido. Dorotéia fica satisfeita com a explosão da escolinha e diz que quer Carlão vivo para vê-lo sofrer. Carlão decide procurar Dorotéia. Helena e Baldochi ficam presos na casa onde Picasso esconde uma testemunha. Picasso vai atras de Michele e se encontra com Livia. Os dois discutem e Lívia aponta uma arma para ele. Livia contrata Norma para cuidar de Michele. Dorotéia fica surpresa ao descobrir que foi Otávio quem tentou salvar Patrícia e desconfia que Carlão estava dentro da escolinha na hora da explosão. Patrícia diz para Carlão processar o canal de televisão que expos a imagem dele. Carlão pede para todos saírem de casa porque quer se encontrar sozinho com Dorotéia. Baldochi e Helena fingem briga e João abre a porta do cativeiro. Baldochi surpreende João e o leva para o Rio de Janeiro. Picasso leva duas garotas para a Fazendinha e é alertado por Caravaggio que o pai das garotas está atrás delas. Dorotéia vai até Carlão e o encontra sozinho. Ele diz que sabe que foi ela quem mandou explodir a escolinha. Os dois discutem mas Carlão mantém a calma o que deixa Dorotéia bastante irritada. Carlão diz que errou em se casar com ela, mas que nunca prometeu amá-la. Dorotéia fica transtornada e diz que fará de tudo para destruí-lo. Carlão pede para que Dorotéia cuide da filha e diz que irá sentir falta do amor dela. Dorotéia vai embora arrasada. Caravaggio encontra Teresa e pergunta se ela nunca se arrependeu do que os dois viveram. Starsky surpreende os dois. Dorotéia volta para casa e se encontra com Catariana. As duas discutem e acabam saindo no tapa. Danilo separa a briga e Catarina joga na cara da irmã que Carlão nunca a amou e que mais uma vez está sozinha. Carlão conversa com Das Dores e pensa que a melhor saída será mudar de identidade. Teresa e Starsky discutem e ele diz que não consegue viver sem ela, deixando-a emocionada. Juliano leva João até o secretário de segurança e diz que se ele pagar o homem, ele foge e fica livre das chantagens de Picasso. Dorotéia procura Picasso e arma novo plano contra Carlão. O hippie sugere para Otávio que também troque de nome. O irmão aceita a proposta. Maria Clara diz para Otávio que não poderá cuidar do filho dele com Leila e pede para ele escolher entre ela e a criança, deixando-o surpreso. Carlão conversa com os irmãos e diz que todos deverão trocar de nomes e mudar de cidade. Lívia e Juliano não gostam da ideia. Dorotéia liga para a polícia e diz que há muita cocaína escondida em túneis da Fazendinha. Otávio diz para Carlão que encontrou várias caixas nos túneis. O hippie fica desesperado e pede para Vegetal tirar todas as caixas com rapidez. Leila diz que errou nas contas e que engravidou 15 dias antes do que imaginava e que devido a isso somente uma pessoa pode ser o pai da criança. Valença procura Picasso e manda que ele deixe o morro deixando-o irritado. Picasso perde o controle e mata Valença na frente de Monet e Caravaggio. Das Dores vai até Carlão e anuncia que ele está preso.

*Os resumos dos capítulos da novela são de responsabilidade das emissoras e poderão sofrer alterações em relação aos capítulos que irão ao ar.*